

Vestur

Björgunarop eru þar sem krossar eru í gluggum

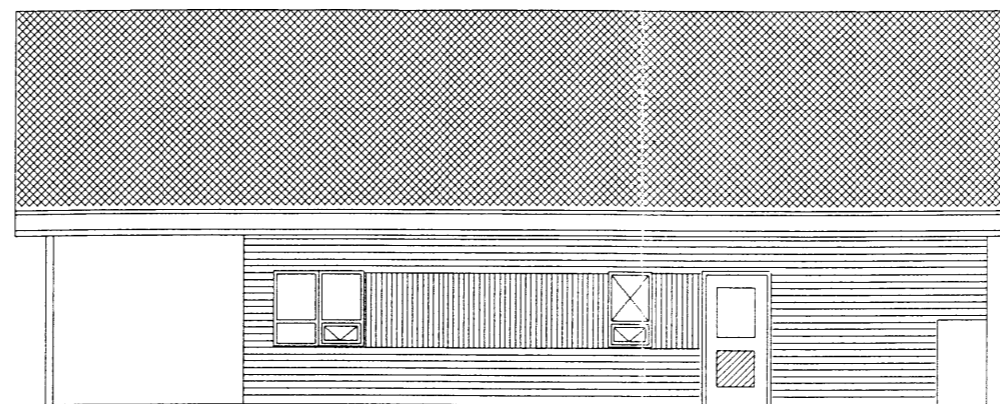

Austur

Björgunarop eru þar sem krossar eru í gluggum

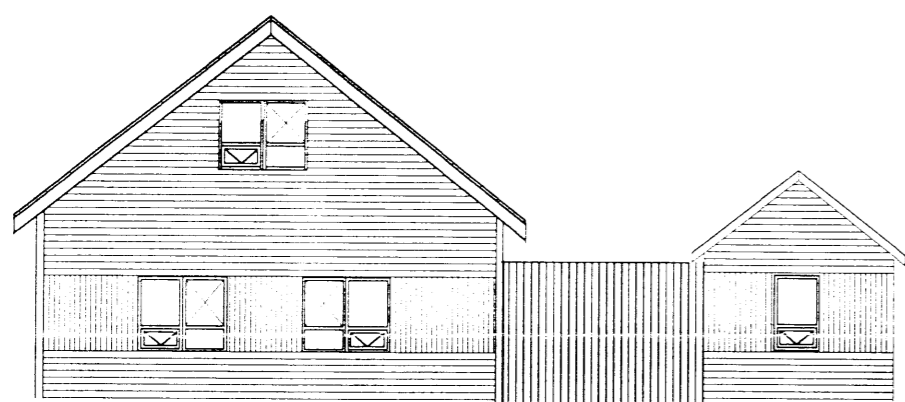

Norður

Björgunarop eru þar sem krossar eru í gluggum



Suður

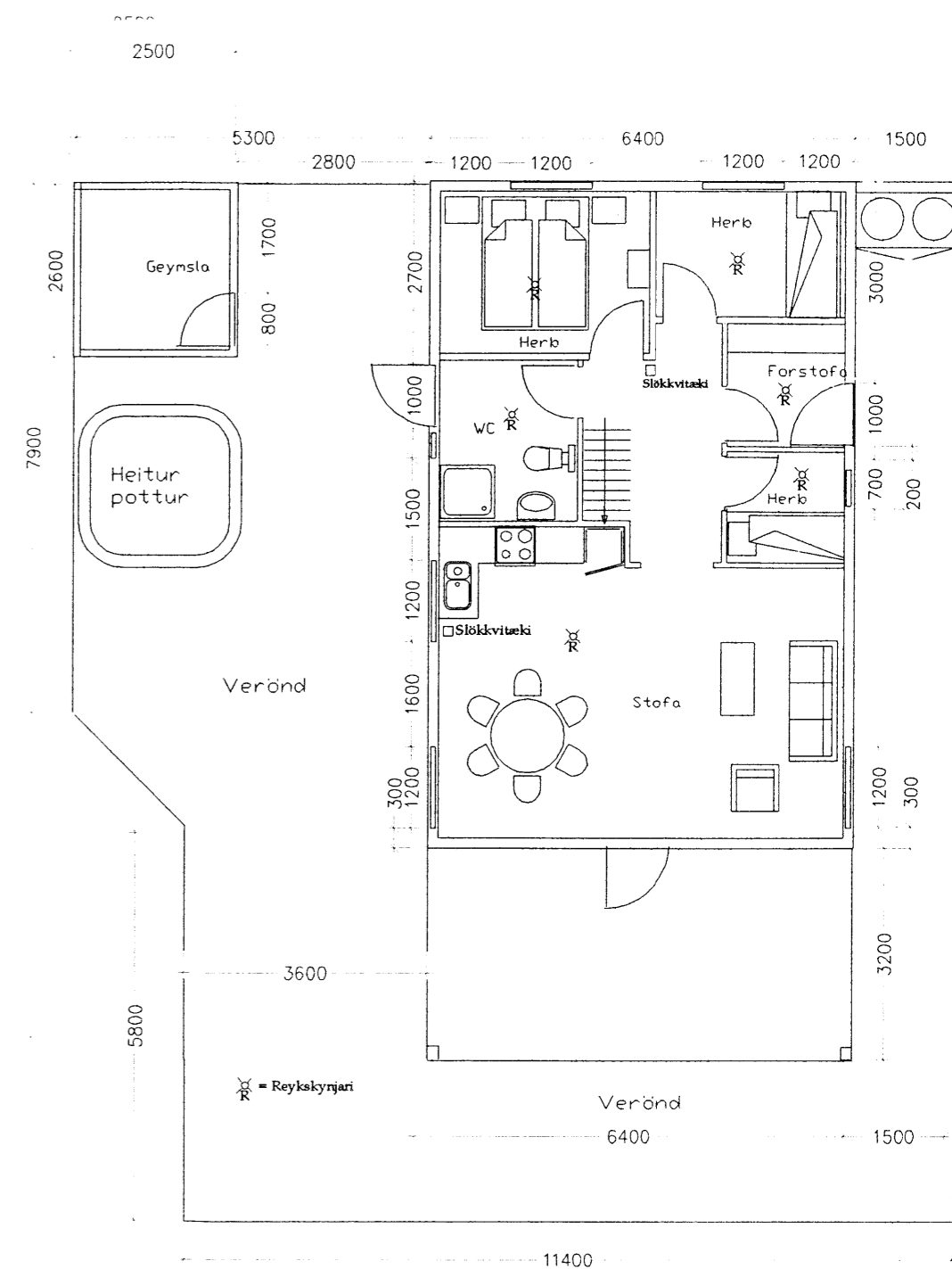

Grunnmynd

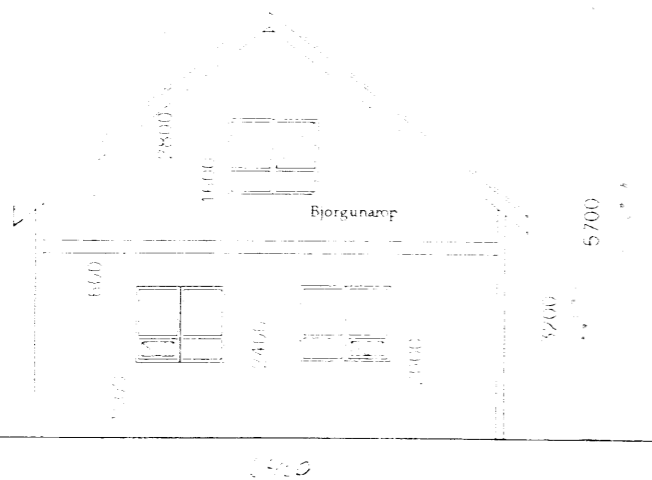

Sneiðing 1:100

Byggingarlýsing:

Húsið er byggt úr timbri með þaki klæddu stálklæðningu.

Undirstöður eru steypar.

Í hverju herbergi skal vera reykskynjari og í glugga skal koma fyrir flóttaleið.

Auk 2 skókkvitæki skulu ávallt vera staðsett í bústaðinum.

Efni í veggjagrindum er 50x120 klætt með 13mm krossvið. En í þaki eru sperrur 50x225 c/c 600 þéttklæddar með 25x150.

Í útloftun á veggjum er notað listar 15x45mm en í þaki er útloftum hefðbundinn þ.e. 2 stk rör (32mm) í hvert sperrubil. (Sjá nánar verkfræðiteikningar).

Veggir eru einangraðir með 120mm þéttull en í þak er notað 200mm þakull.

Helstu stærðir:

Flatarmál húss: 64m²

Flatarmál pallur: 20.4m²

Flararmál á verönd: 78m²

Rúmmál húss: 318m³

Flatarmál geymslu 6.5m²

Breytingar:

Sveinn
Gardar

Verkhliði:

Sumarbústaður
Efri-Reykja (Bisk
Lóðarnúmer: 333

Eigandi:

Starfsmannafélag
Vífílfells ehf.
Sveinn

Verkefni:

TSÓ
Tæknifyrirséð
KT 601200-2440
Hlífsaleig 7
105 Reykjavík
S: 5533700, 8997864, 5
Fax: 5533700
Netfang: tso@simnet.is

Hannað:

Sæmi
Bygginga
KT 180160