

FRAMHLIÐ

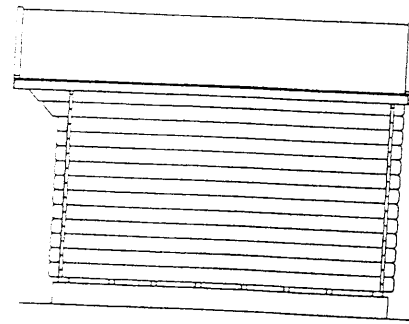

HLIÐARMYND

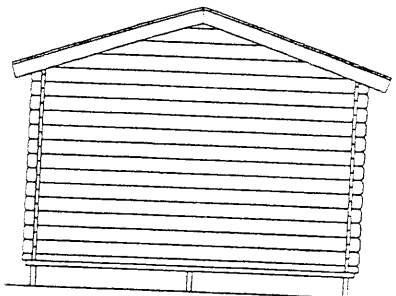

BAKHLIÐ

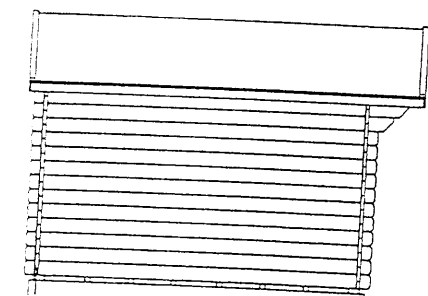

HLIÐARMYND

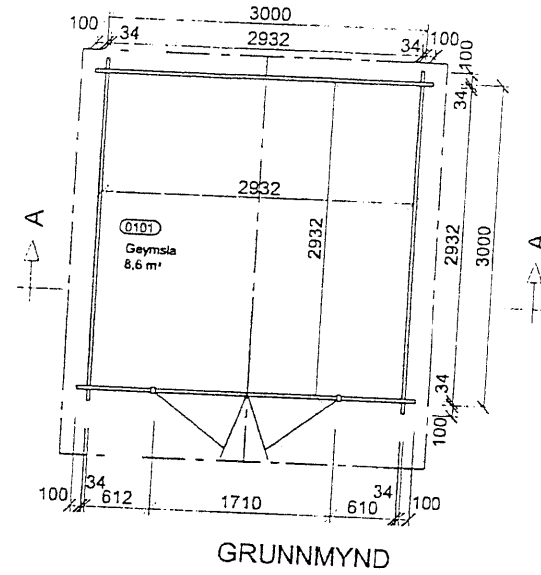

GRUNNMYND

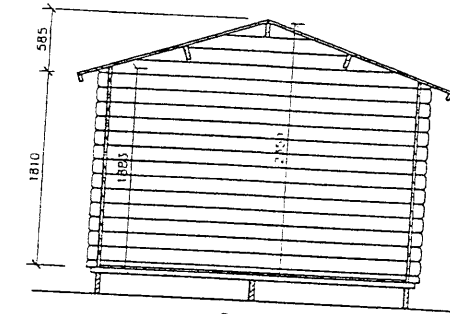

SNIÐ A - A

Skráningartafli: Lillevilla "Mikkeli"		Skrásetjari: Svanlaugur Sveinsson	
Landnúmer: 1111111		Kennitala: 250147-3099	
Matshlutanúmer: 01		Útgáfa: 4.01k Dags.: 1.5.2005	
Lippskipting og lýsing			
D0 Lokun	D1 Rými hæð-við	D2 Notkun texti	D3 Höfuð- flokkun
		Matshluti	
		Botn	
	01	1. hæð	
A	0101	Geymsla	N
			0101
Athugasemdir			
Sameignir summa			
Eignarhald			
Eignar- hald	Notkun texti	Birt flatarmál m²	Skiptarúmmál Séreign m²
			Séreign og sameign m²
	0101	Geymsla	9,0
			18,662
		Alls	9,0
			18,662

SKÝRINGAR:

Undirstöður eru steiptar súlur  $\varnothing$  300 mm sem steypast niður fyrir frostdýpt 900 - 1200 mm á frostfria fastan jarðveg.

Ofan á undirstöður koma degarar 50 x 200 mm. Þvert á dregara koma gólfbitar 50x100 mm undir fram- og bakhlíð en milli þeirra 50 x 50 mm bitar og ofan á þá koma nótuð gólfborð 19 x 85 mm.

Veggir eru úr 34 x 135 mm bjálkum. Þak er byggt upp með 48 x 150 mm þakásam og ofan á þakása er klætt með nótuðum borðum 19 x 85 mm þak klætt með shingels asfaltþakskífum. Hurð er úr furu. Húsið er óeinangrað.

Húsið er styrkt fyrir íslenskar aðstæður skv. verkfræðiteikningu nr. 2 frá Svanlaugi Sveinssyni M.T.F.Í.

Staðsetning húss á lóð skal vera í samráði við byggingafulltrúa.

Frumteikning og byggingalýsing af húsi er fengin hjá BYKO hf.

Brúttó rúmmál: 21,4 m<sup>3</sup>  
Birt flatarmál: 9,0 m<sup>2</sup>

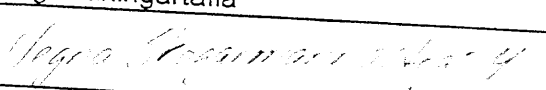
Staður, Sveit			1
Landnr. xxxxxx	Fastanr. xxxxxx	Matshl. xx	
Smáhús, Lillevilla "Mikkeli", grunnmynd, snið, útlit og skáningartafli			Dagsetn: Maí 2005
			Mælikvarði: 1 : 50
Svanlaugur Sveinsson, kt. 250147-3099, Breiðvang 59, 220 Hafnarfirði, sími 554032,svsv@intemet.is			

28.55