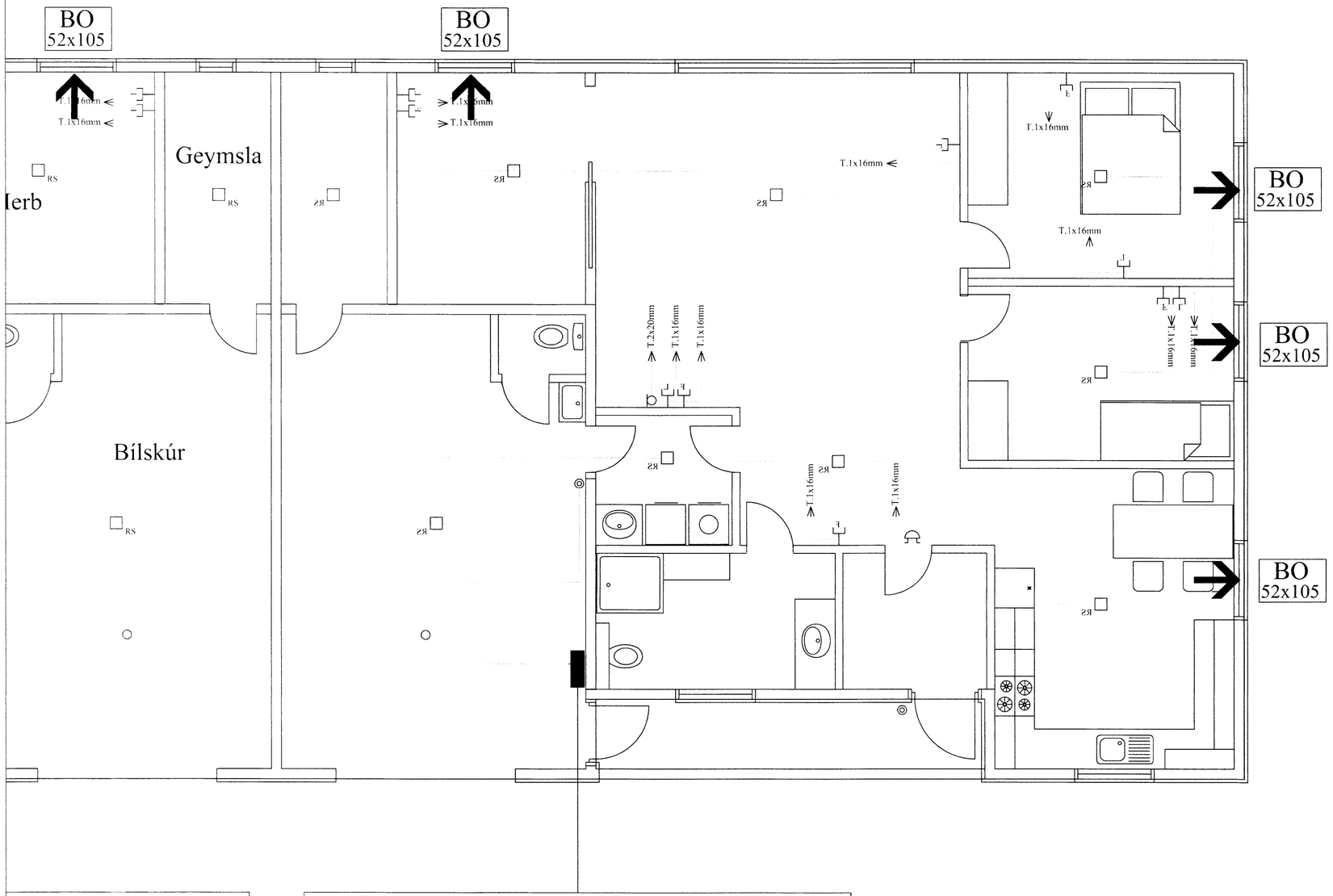

ENDANLEGU YFIRBORÐI

M

INNTAKSRÖR SKULU VERA 70 cm. UNDIR ENDANLEGU YFIRBORÐI
INNTAKSRÖR Rafveitu Ø 50 mm
INNTAKSRÖR FYRIR MÍLU Ø 50 mm
INNTAKSRÖR LEGGIST AÐ LÓÐARMÖRKUM
HEIMTAUG RAFVEITU 400/230 V, 3 x 50A

Skýringar

Almennt

Öll mál sem gefin upp eru í mm.
Hæðarmál skulu vera miðuð við fullfrágengin gólf í miðja dós,
Fjarlægðir eru miðaðar við miðju dósar.
Samræma skal staðsetningu rafbúnaðar í eldhúsi, baði og þvottahúsi við sérteikningar af innréttingum.
Allar lagnir og frágangur skal vera samkvæmt reglugerðum og fyrirmælum frá rafveitu.

Hæð búnaðar:

Tenglar almennt í 200mm
Tenglar í bílageymslu sé 1100mm
Tenglar við rofa sé í sömu hæð og rofinn
Tenglar fyrir þvottavél,þurrkara og eldavél sé 600mm
Rofar almennt í 1100mm
Rofar við rúm í 900mm
Veggljós við rúm 1300mm

Pípur

Pípur eru almennt 16mm og vír 1,5q í innfeldum lögnum en 3x1,5q plast kapall í utan á liggjandi lögnum.
Spennujöfnun á baðkeri eða sturtubotn er 6q.

Málstraumur

Rafbúnaður sé í samræmi við stærðir varbúnaðar í töflu.

Málsetningar

Allar málsetningar skulu miðast við málsettar byggingarteikningar.

Þetta gildir nema annars sé getið í teikningum.

Ómar Þór Baldursson
- Löggiltur raflagnahönnuður -
Birkigrund 6 , 800 Selfoss.

Ómar Þór Baldursson
Rafmagnsiðnfræðingur
Kt. 170864-4259
sími: 482-2734 email:omarba@simnet.is

Teikn. nr.	Tilvísun á teikningu	Br.	Dags.

Samþykkt

AUSTURHOF 8B

RAFLAGNIR AUSTURHOF 8A
OG SKÝRINGAR

Hannað	Teiknað
ÓB	ÓB

Dagsetning	Blað. nr.	Mælikvarði	Teikn. nr.
16.01.2014	3 AF 6	1:50	01-14

5822-