

Jóhannes Pétursson

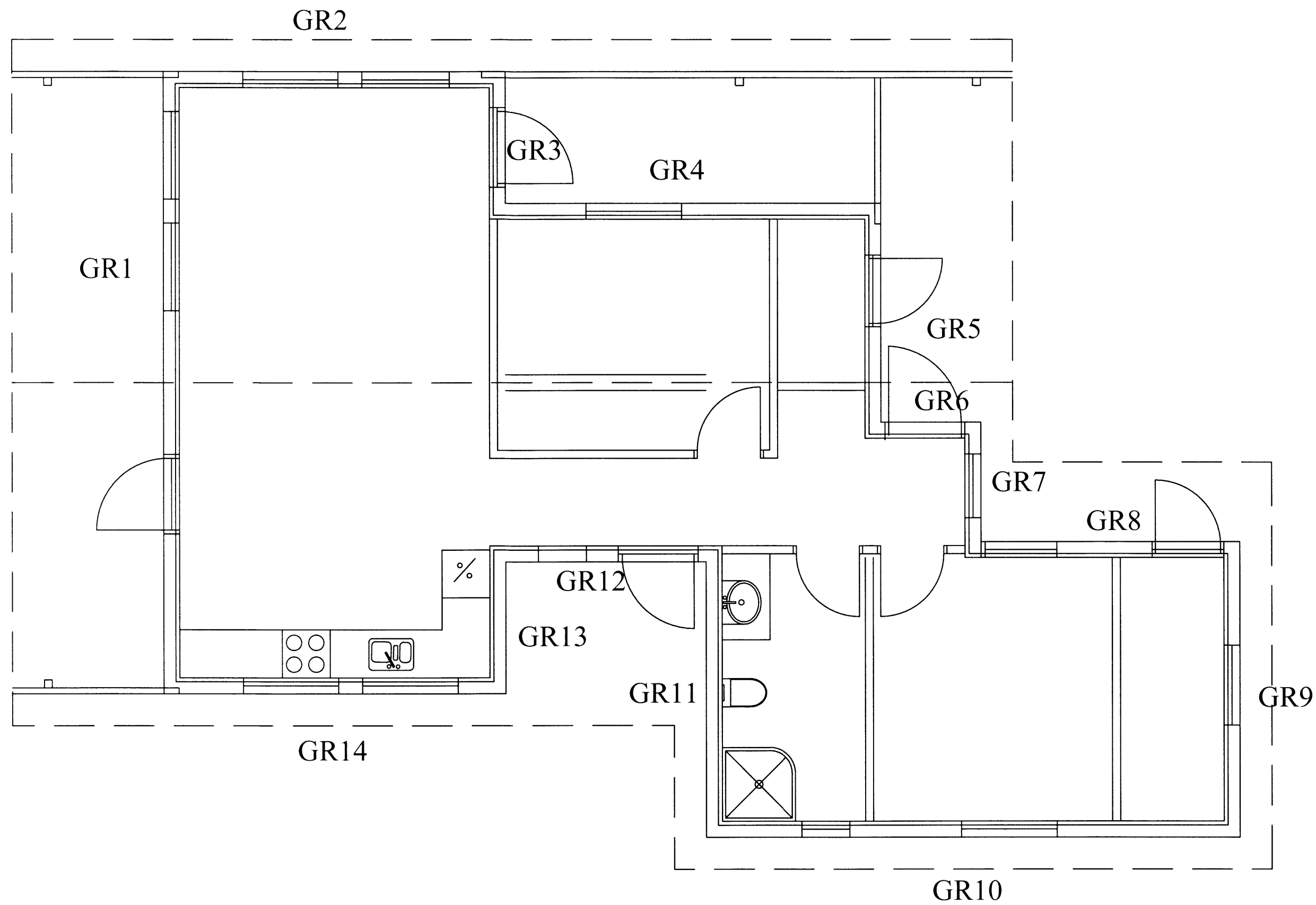

SKÝRINGAR:

ÚTVEGGJAGRIND:

STODIR 48X150 MM c/c 60 CM LAUSHOLT 48X150 MM GRIND KLÆDD AÐ UTAN MED 9 MM VATNSHELDUM KROSSVIÐ, NEGLING Á KROSSVIÐ 2" GALV. c/c 15 CM Í STODIR OG LAUSHOLT GRINDAR Í VATNSHELT TRÉLÍM. EINANGRUN Í GRIND SÉ 150 MM STEINULL. INNAN Á GRIND SÉ KLÆTT MED 0,20 MM ÞOLPLASTI OG ÞESS GÆTT AÐ ÞETTA ÖLL SAMSEYTI. YFIR ÞOLPLAST SKAL KLÆÐA MED 35X35 MM LISTUM UNDIR VEGGJAKLÆÐNINGU SEM ER T.D. 12 MM PANILL EÐA GIFSPLOTUR Í ÞVÍ BILI SEM MYNDAST MILLI ÞOLPLASTS OG KLÆÐNINGAR SKAL RAFLÖGN, VATNSLÖGN OG HITALÖGN LIGGJA OG ÞESS VANDLEGA GÆTT AÐ SKEMMA EKKI PLASTDÚK. YSTA KLÆÐNING 20 MM VATNS-KLÆÐNING, FÚAVERJA SKAL YSTU KLÆÐNINGU MED C-TOX, SADOVC 35 EÐA ÖÐRU JAFN GÖÐU FÚAVARNAREFNI (EIN YFIRFERÐ) GÓLF SJÁ SÉRTEIKNINGU AF GÓLFI. LAUSHOLT SKULU SKÁNEGLD Í STODIR M. 3 STK. 4" GALV. FESTING STOÐA VIÐ REIMSTYKKI OG FÓTSTYKKI SJÁ SNIÐMYNDIR. GLUGGAR SKULU FESTIR Í GRIND MED FRÖNSKUM SKRÚFUM 10 x 80 c/c 50 CM Í HLIÐARSTYKKI GLUGGA. AÐ ÖÐRU LEYTI VÍSAST Í SÉRTEIKNINGAR.

MERKINGAR:

- 1 Reimstykki hliða 2 x 48x150
- 2 Reimstykki gafla 48x150

Allur saumur og stálfestingar skulu heitgalvaniseraðar.

Sjá nánar sérteikningar.

Sumarhús á lóð nr. 81
í landi Klöjlabergs

Grindarteikning grunnmynd

ABS Jóhannes Pétursson
Kl. 010448-3959
S: 587-5107
-teiknistofa- Sigurður Sigurðsson
Kl. 010448-3959
S: 588-6613

Þrátt	JP.	johp@simnet.is	Diagmatning	15.06.15
Teknað	JP		MKV	1:50
Sampykki			Nr. teikningar	GR 1

5000