

Skipulags- og byggingarfulltrúi Uppsvelta b.s.
Samþykkt
 27 MARS 2015
Ásgerður
 Byggingarfulltrúi

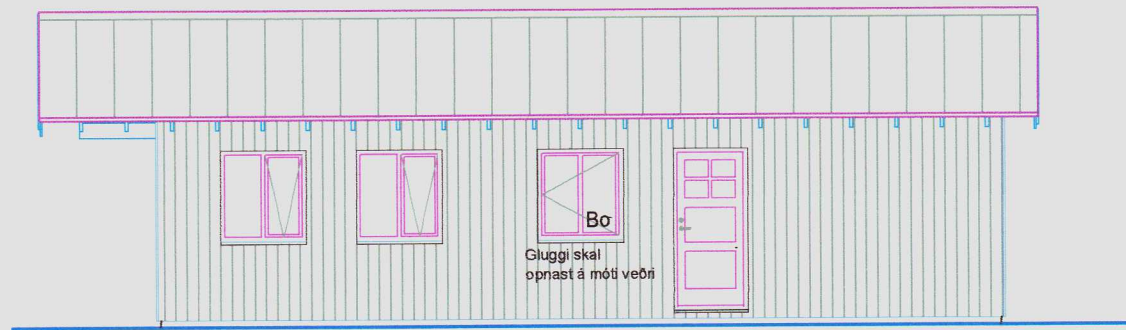

Útlit hlið suðaustur Mál 1/100

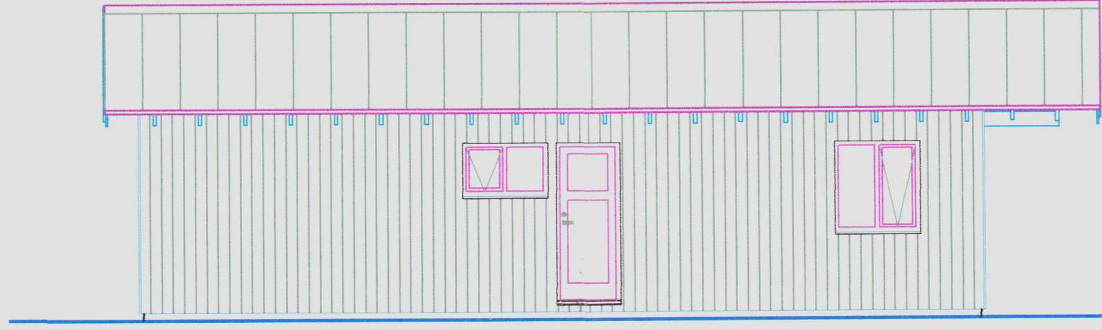

Útlit hlið norðvestur Mál 1/100

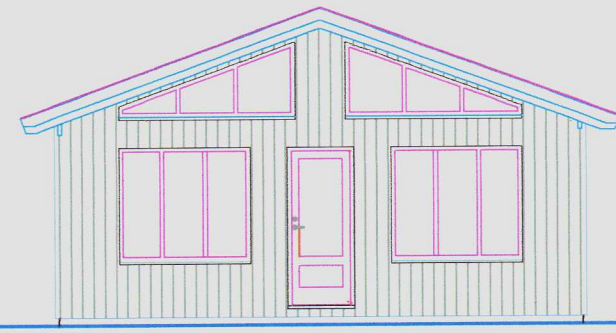

Útlit gafi suðvestur Mál 1/100

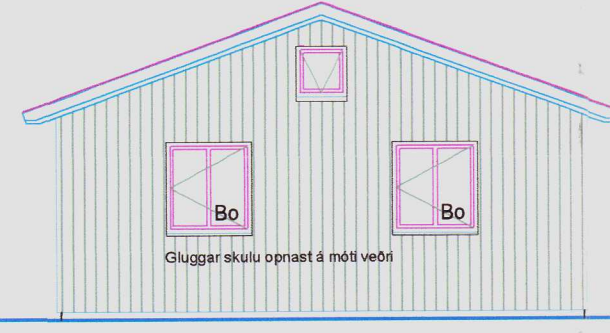

Útlit gafi norðaustur Mál 1/100

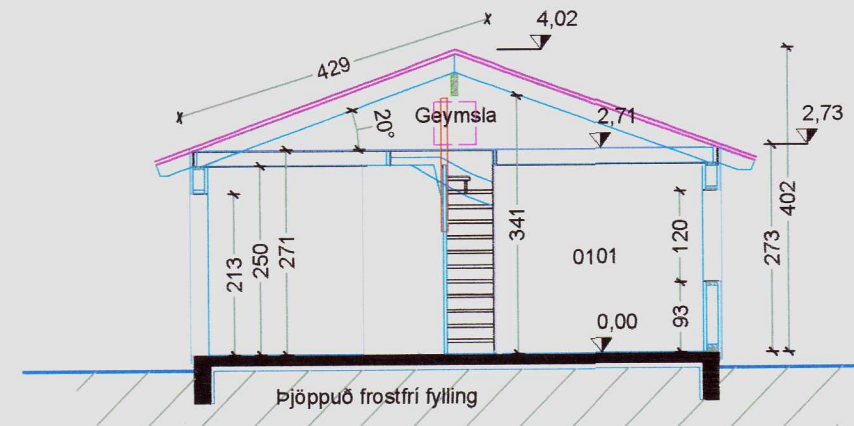

Snið AA Mál 1/100

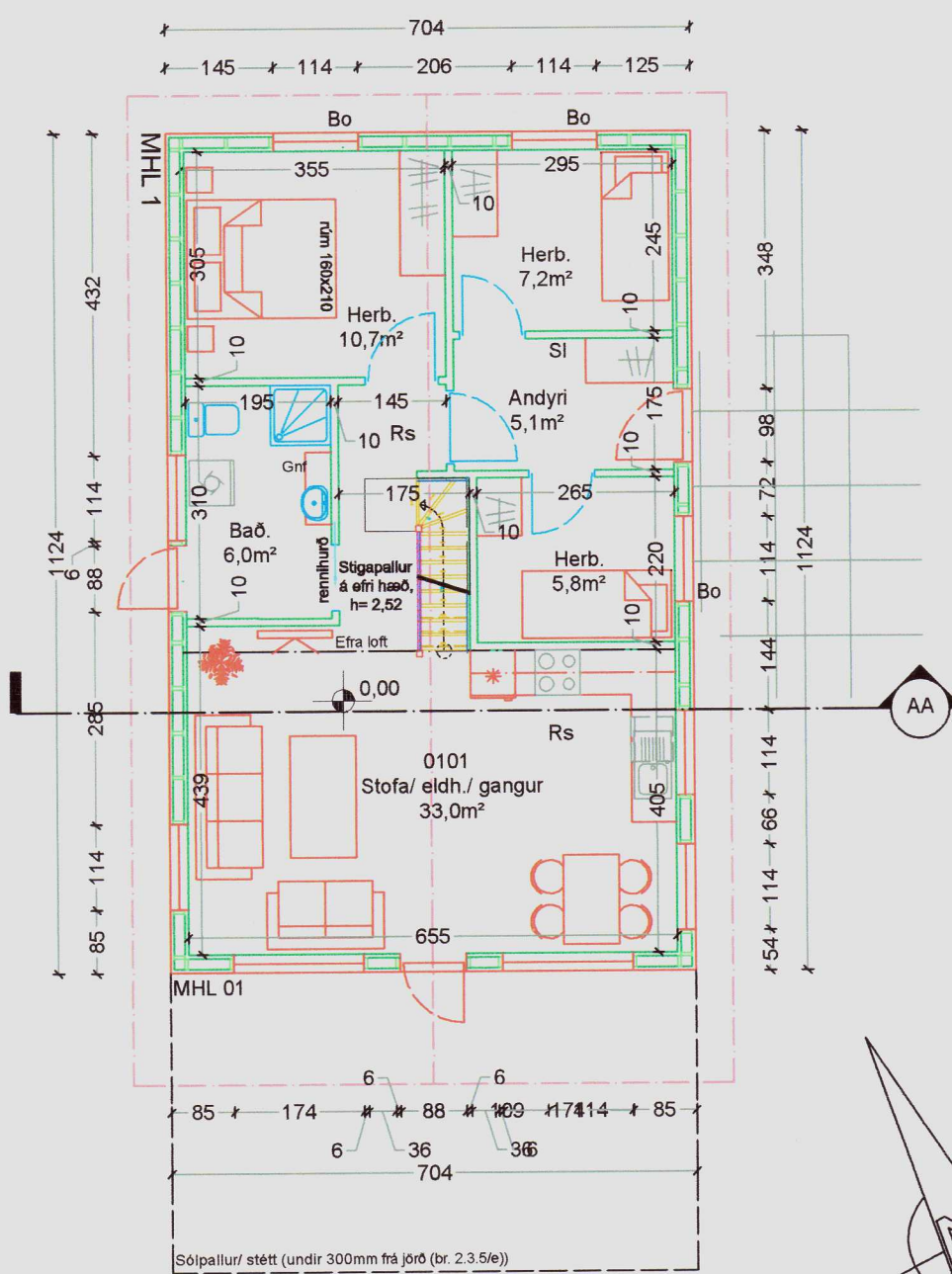

Grunnmynd
 Mál 1/100
 Grunnflatarmál er 79,0m²

Skýringar

- SI SÍÐKVIÐEKI
- RS Reykskýngjar
- Bo >0,6*0,9 Björgunarp
- EI-80 Brunamerking
- Gnf Gólfúúrfall
- Lr Lofttrásting
- MHL 01 Matshlutf
- 0101 Rýmsnr.
- 0.00 Hæðarkóði snið
- 0.00 Hæðarkóði lárétur
- F= Flatarmál lóðar
- Út Flóttaleið
- Norðurpíla
- Léttur veggur
- Léttur úrveggur veggur

Inngangartala: Heiðarrími 17, Grímsnes og Grafingsshreppi		Skrásetjari: Stefán Árnason														
Landnúmer: 208316		Kennitala: 020346-4269														
Matshlutunúmer: 01		Útgáfa: 4.01c														
Uppskipting og bygging		Daga: 11/02/2015														
D0	D1	D2	D3	D4	D5	D6	D7	D8	D9	D10a	D10b	D11	D12	D16	D17	
Lokun	Rým hæð-roð	Notkun texti	Hélu-Flökun	Eignar-hald	Botnfotur m²	Méttitur m²	Síger m²	Op m²	Brúfótur m²	Brúfótur sk < 1.8	Skjalhæð min	Skjalhæð max	Brú rúmmál m³	Brúfótur m²	Birt flatarmál m²	Rekinhale skiptarúmmál m³
					79.0	0.0	0.0	0.0	79.0	0.0			282.4	67.8	79.0	229.164
													15.8			
					79.0	0.0	0.0	0.0	79.0	0.0			266.6	67.8	79.0	
A	0101	1. hæð Sumarhúsi	N	0101	79.0	0.0	0.0	0.0	79.0	0.0	2.73	4.02	266.6	67.8	79.0	3.38 229.164
Athugasemdir																
Sameignir sumra																
Eignarhald																
Eignar-hald	Notkun texti	Birt flatarmál m²	Skiptarúmmál Skrásetjari		Stærð og samvæg m²											
0101	Sumarhúsi	79.0	229.164	229.164												
Alls		79.0	229.164	229.164												

Byggingarlýsing

Húsið er fristundahús byggt á lóðinni Heiðarrími 17, Grímsnes og Grafingsshreppi. Landnr. 208316. Undirstaða er hefðbundin úr steinseypu, plata er einangruð með 70mm plasti eða steinull og veggir með 50mm. Útveggir eru trégrind 45 x 145mm klædd með krossvið og tréklæðningu að utan, að innan er rakavarnarlag 0,2mm þolplast og panill eða annað efni að ósk verkkaupa. einangrun er steinull 150mm. Þak: Bárújárn kemur ofan á tjörupappa og tréklæðningu 25 x 150, (pakhalli 20 gráður) sperrur eru 45 x 225mm, steinull (pakull) samkv. reglugerð 220mm með vindpappa sem kemur á milli sperra, neðan á sperrur kemur rakavarnarlag 0,2mm, rafmagnsgrind og klæðning (t.d. panill) að vali húseiganda. Innveggir eru tréveggir klæddir með panill eða öðru efni að ósk verkkaupa, einangrun er 50mm steinull. Gluggar og hurðir eru úr tré með k- gler. Loftbili á milli glerja er 12mm í föstum körmum en 9mm í óþnanlegum fögum og hurðum. Lagnir eru hefðbundnar, upphitun er t.d. rafmagnsöfnar eða önnur aðgengileg upphitun. Eldvarnir og eldvarmerkingar eru samkvæmt bygginga- og brunavarnarreglugerð. Rotþró er við bílastæði 10m frá lóðamörkum, sjá afstöðumynd.

Kólnunartölur:	
Þak	0,2 W/m²C
Útveggir	0,3 W/m²C
Gólf	0,2 W/m²C
Meðaltal glugga og hurða	2,05 W/m²C
Stærðir:	
Flatarmál	79,0m²
Rúmmál	282,4m³
Aðrar stærðir eru samkv. skráningaöflu.	

Breytt teikning 5-2-2015 (breyting á gluggum)

Verk: Heiðarrími 17, Grafings og Grímsnesshreppi	Landnr. 208316	Hannað/tekn. SA/SA	Verknr 2015-001
Verkhúsi: Grunnmynd, snið AA, útlit, byggingarlýsing og skráningartala	Blað nr. 1		Teikning nr. 100
	Daga: 10-2-2015		Mkv. 1/100
Stefán Árnason byggingafræðingur, kt. 020346 4269 Símar 896 3820, 6617 280, sa@internet.is	Samb. <i>S. Árnason</i>		