

Allar neysluvatnslagnir í gestaryrnum skulu innfelldar í vegg eða loft.  
Engar sýnilegar lagnir eru í herbergjum eða baðherbergjum gesta.

Skjalnúmer og byggingarfulltrúi útsveita br.  
Yfirfarið  
13 JULÍ 2015  
*Einar Páll*  
Byggingarfulltrúi

ADALHÖNNUNUR

ÚTG. DAGS. ÚTGAUFERILL. HANNAÐ TEIKN. YFIRF.

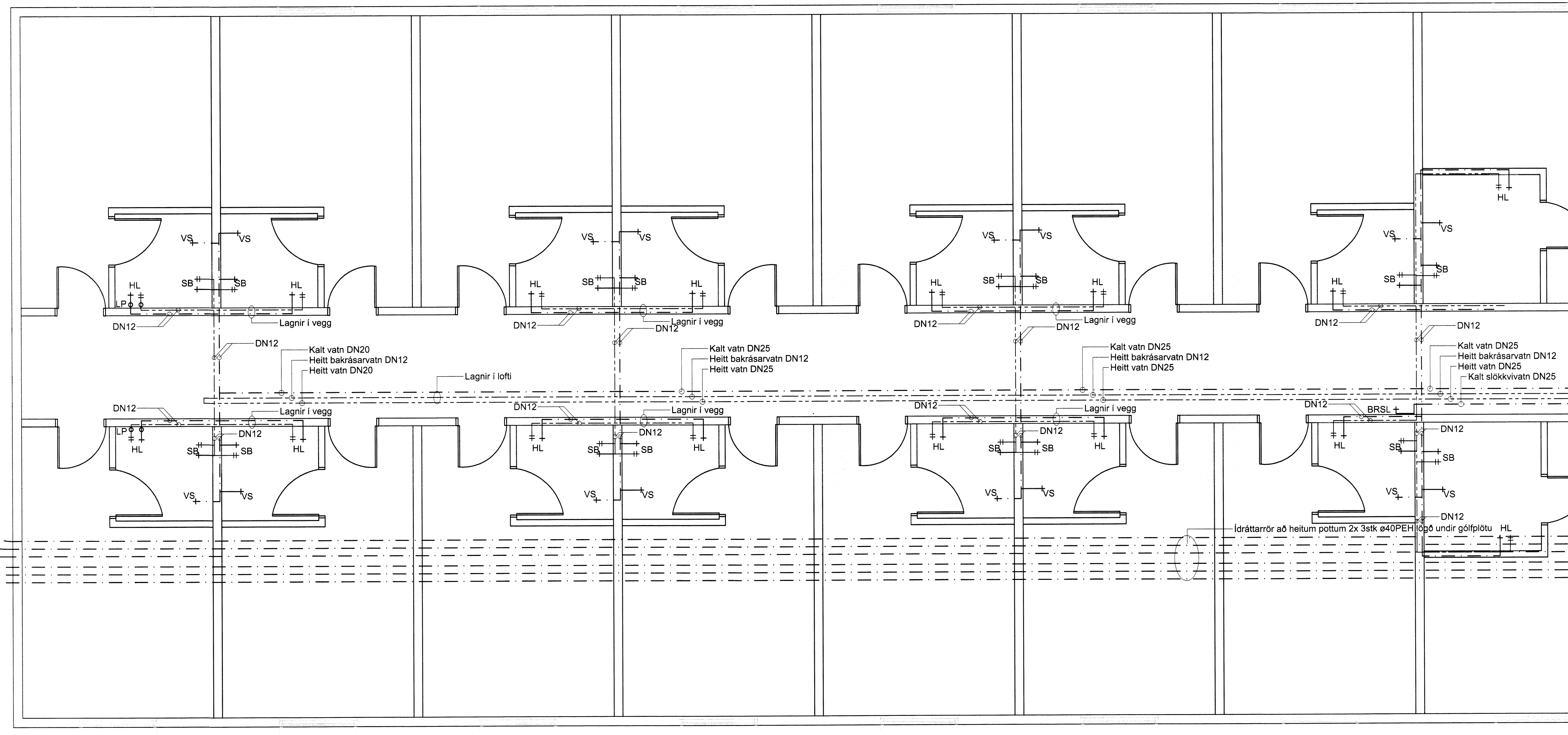

SKÝRINGAR

Neysluvatnslagnir:  
Öll pípuþál eru í mm.  
Neysluvatnslagnir skulu vera ryðfríar pressfittingslagnir. Kaldavatnslagnir skulu vera með plast hlífðarkápu.  
Neysluvatnslagnir í lofti og veggjum skal einangra með 20mm einangrun, vafð í plast og límband á samskeyti eða annað sambærlegt.

Neysluvatnslangir skal þrýstiprófa með köldu vatni við 8 bar í 24klst.

Allt efni skal vera vottað af Nýsköpunarmiðstöð Íslands.

Staðsetningu stúta fyrir hreinlætistöki samkvæmt teikningu má aðeins hafa til viðmiðunar og þarf að yfirfara og aðlaga að þeim tækjum sem endanlega verða valin í bygginguna.

- Skammtafanir:
- HL Handlaug
  - VS Vatnssalerni
  - SB Steypibað
  - BK Baðkar
  - EV Eldhúsvaskur
  - UV Uppþvottavél
  - PV Þvottavél
  - SV Skolvaskur
  - RV Ræstivaskur
  - LP Lofpuðar (t.d. Flamco Flexofit)
  - GS Garðslanga
  - NS Neyðarsturta
  - PS Þvagskál
  - KR Krani
  - BS Brunaslanga
  - PU/PN Loðrétta lagnir

Línugerðir:  
- - - - - Heitt neysluvatn  
- - - - - Kalt neysluvatn

Grunnmynd neysluvatnslagna 1:50

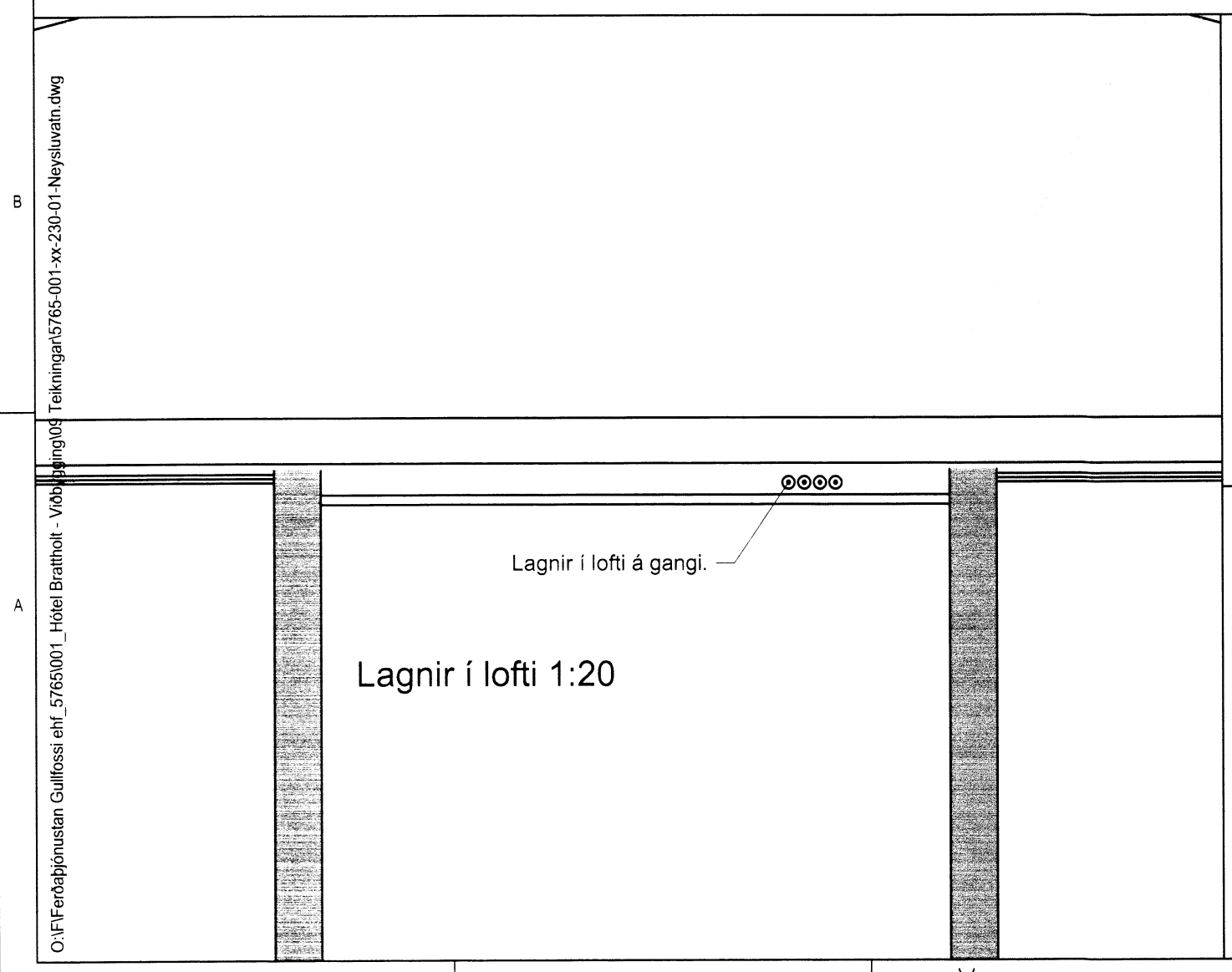

- SKÝRINGAR Á STÆRDUM:  
Neysluvatnslagnir (ryðfríar)
- DN12: 15x1.0
  - DN15: 18x1.0
  - DN20: 22x1.2
  - DN25: 28x1.5
  - DN32: 35x1.5
  - DN40: 42x1.5
  - DN55: 54x1.5

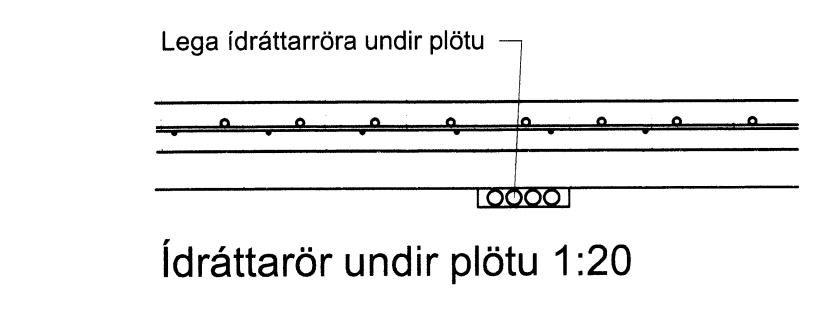

Lýking mynd



Brattholt í Bláskógabyggð  
Viðbygging við Hótel Brattholt  
Lagnir

Neysluvatnslagnir

Grunnmynd og snið

TEIKNUNÚMÉR	BLÁSTÆRÐ	HANNAÐ	GH
5765-001	A1	TEIKNAD:	GH
00-231-01		YFIRFARIÐ:	
DAGS.	MELKVARÐI	ÚTGAFA	
Mái 2015	1:50 1:20	A	
SAMBIFOKK	<i>Einar Páll</i>		
Kennitala	Guðmundur Hjaltason 070966-5379		