

3x110mm ídráttarrör einangruð

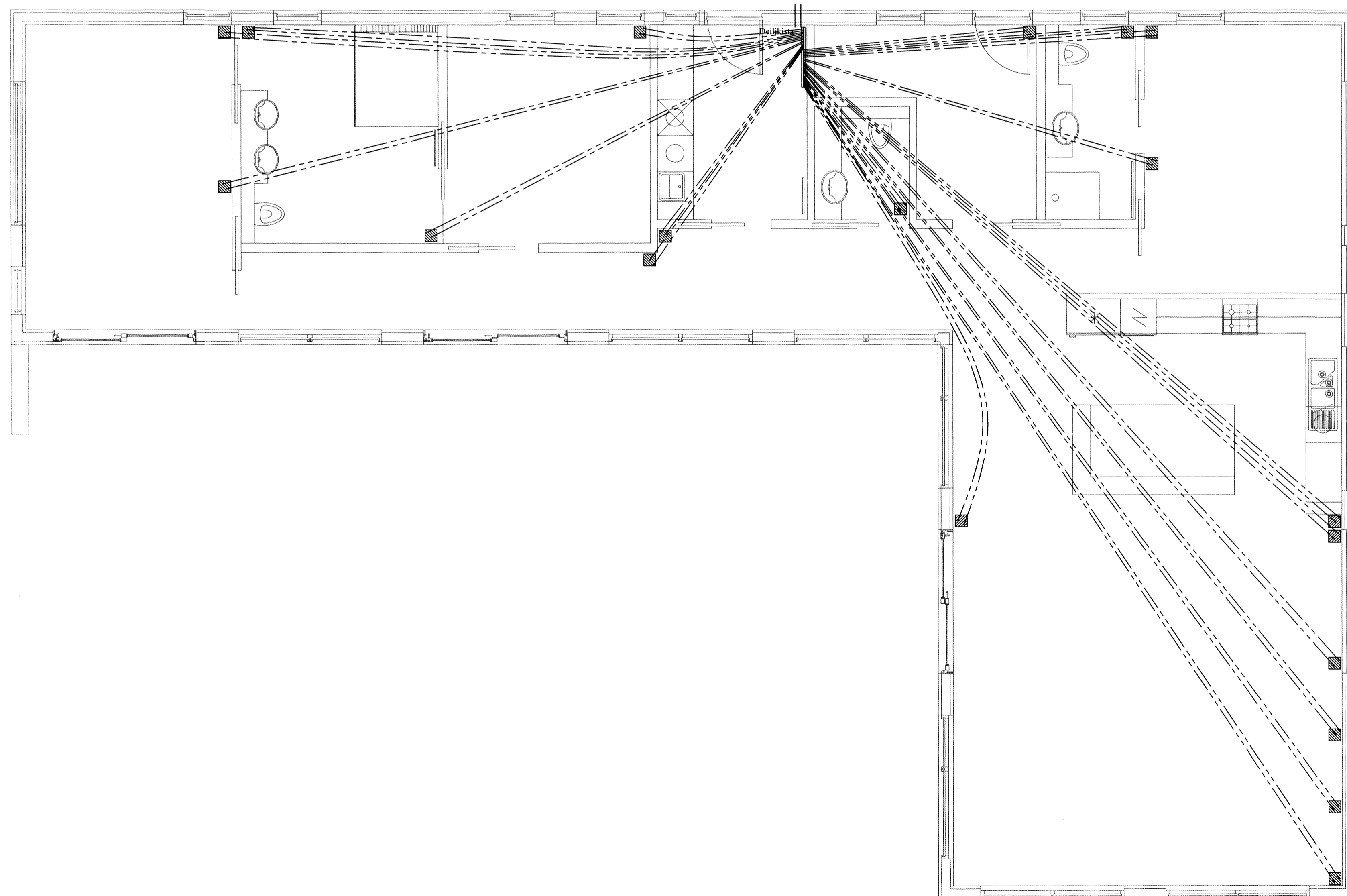

Skýringar:

- Allar lagirnir séu í samræmi við gildandi reglugerðir og ÍST 67.
- Lagnaefni: 20 mm PE-X með súrefniskápu eða sambærilegt, c/c 100-150-200 steypit í plötu (dýpt á pípur 45mm, sjá skýringamynd).
- Mesti vanskifti að slautum er 45°C. Mesti bakútsærhiti er -35°C við -15°C úthita.
- Hitastýring er frá hitanema í hverju herbergi sem stýrir mótorkoka í deiligrind fyrir viðkomandi herbergi. Hitanemi í herbergjum er staðsettur í ca 1,5m hæð og a.m.k. 0,5m frá næsta vegg.
- Þrýstiprófa skal göllagnir áður en steypit er með 6 bar í 24 tíma án þess að þrýstingur falli.
- Hafta skal 6 bar þrýsting á lögnum á meðan að steypit er.
- Fjarlægð frá sökkli að göllögnum er 50mm nema annað komi fram á teikningum.
- Öll mál í mm nema annað komi fram á teikningum.

Gólfhitalögn framrennsli: _____

Gólfhitalögn bakrennsli: - - - - -

Ídráttarrör 32mm: - - - - -

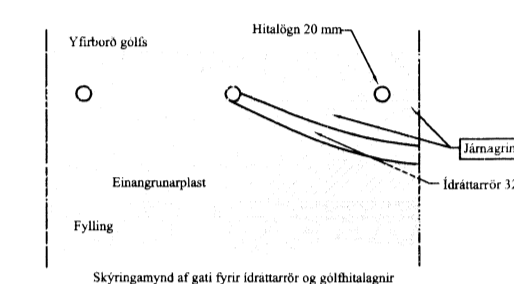

Öll mál í mm nema annað komi fram.

VERK:	Íbúðarhús Kjarnholti 1, Lóð nr.6 801 Bláskógabyggð	TEKNI NR.:	561
HLÜÐI:	Lagnir - Sökkull Ídráttarrör	KVARGÓ:	1:50
DAGS:	31.01.15	TEKNI:	BL
	SAMÞ: Björgvin Viglínsson 040546-2000	NR:	01 210
Bent Larsen Fróðason Félsskólí 2 801 Bláskógabyggð Símar: 844-7699 - 486-8855 E-mail: bentlarsen77@hotmail.com		5979	