

Afstöðumynd, mkv.1:500

**Stærðir:**

<b>Bæjarholt 14, Laugarási - Bláskógabyggð. Heildarstærðir (brúttó) mhl.01</b>	Flatarmál (m <sup>2</sup> )	Rúmmál (m <sup>3</sup> )
Botnplata	---	35,5
1.Hæð	177,6	602,8
<b>Samtals</b>	<b>177,6</b>	<b>638,3</b>

<b>Stærð lóðar:</b>	<b>1.650,0</b>
<b>Nýtingarhlutfall:</b>	<b>0,11 (max 0,20)</b>

**Hnitaskrá lóðar:**

Punktur	X-Hnit	Y-Hnit
L17	402623.128	427366.692
L18	402606.307	427419.057
L19	402634.869	427428.232
L20	402651.690	427375.867

**Lýsing:**

**Húslýsing:**  
Um er að ræða einbýlishús á einni hæð og telst til matshluta eitt á lóðinni að Bæjarholti 14, Laugarási í Bláskógabyggð. Húsið skiptist í tvær álmu þ.e svefnálmur og almenna álmu sem byggðar eru úr stöluðum timbureiningum 3 x 12m. Á milli almanna er svo tengibygging sem er úr steinsteyptu.

**Byggingalýsing:**  
Gólf og sökklar Húsið er reist á púða og koma sökklar undir timbureiningarnar. Gólf tengibyggingar er staðsteypt með 100 mm plasteinangrun Gólf timbureininga eru úr 38 x 184 mm trégrind c/c 400 mm. Gólf eru einangruð með 180 mm glerullareinangrun og klædd með 20 mm krossvið ofan á 0,20 mm rakavörn að ofanverðu og 9 mm OSB plötum að neðanverðu.

**Útveggir**  
Allir veggir timbureininga eru úr 38 x 140 mm trégrind, c/c 400 mm, einangraðir með 140 mm glerullareinangrun. Innveggir eru klæddir beggja vegna með gipsi. Útveggir eru klæddir 0,20 mm rakavörn og 12 mm harðgipsklæðningu að innan en 9 mm OSB plötum, loftunargrind og standard útveggjaklæðningu að utanverðu. Útveggir tengibyggingar eru staðsteyptir og einangraðir að innan með 100 mm einangrun og pússaðir.

**Þök**  
Þök timbureininga eru úr lárétrri 38 x 184 mm trégrind, c/c 400 mm einangruð með 180 mm glerullareinangrun. Þvert á trégrind er 50 mm listar neldgir á grindina og milli þeirra komið fyrir 50 mm glerullareinangrun. Ofan á lista eru negldar 9 mm OSB plötur og ofan á þeim er ásoðinn 1,2 mm Sarnafil dúkur. Ofan á timbureiningum er upstólað kalt óeinangrað einhalla sperrupak klætt borðaklæðningu, þakpappa og búrústáli. Þak tengibyggingar er hefðbundin létt sperrupak, klætt krossvið með ásoðnum tveimur lögum af þakpappa. Þakið er einangrað með 220mm einangrun og lokað af að neðan með 0,20 mm rakavarnarlagi og klætt með 12 mm gipsklæðningu. Lágmarkshalli á þaki tengibyggingar er 1:40

**Útihurðir:**  
Útihurðir eru úr ál / timbri með a.m.k. 870 mm umferðarmáli.  
**Gluggar:**  
Gluggakarmar og póstar eru úr ál / timbri. Gler er tvöfalt einangrunargler.  
**Innihurðir:**  
Hurðir eru úr timbri. Umferðarmál allra innhurða er 870 mm.

**Sorp**  
Eitt sorpgerði eru á lóðinni.  
**Lóð**  
Tvö bílastæði eru á lóðinni samkvæmt mælilaði.

**Heitur pottur**  
Heitur pottur er á sólpalli við suðvesturhlid hússins og verður með áföstu og læsanlegu loki.

**Brunamál**  
**Burðarvirki**  
Burðarvirki hússins skal uppfylla kröfur skv.byggingareglugerð .

**Flóttaleiðir**  
Að minnsta kosti tvær óháðar flóttaleiðir eru úr hverri álmu og úr öllum svefnherbergjum hússins.

**Öryggisbúnaður vegna brunavarna**  
Reykskynjari með hjólgjafa og handslökkvitæki eru í hverri íbúð, einn skynjari fyrir hverja 80m<sup>2</sup>. Handslökkvitæki eru í húsinu. Staðsetning og fjöldi reykskynjara og handslökkvitækja skal í samræmi við reglugerðir og leiðbeiningar eldvarnarefirlits. Þá er krafa um staðsetningu sjúkrakassa í húsinu

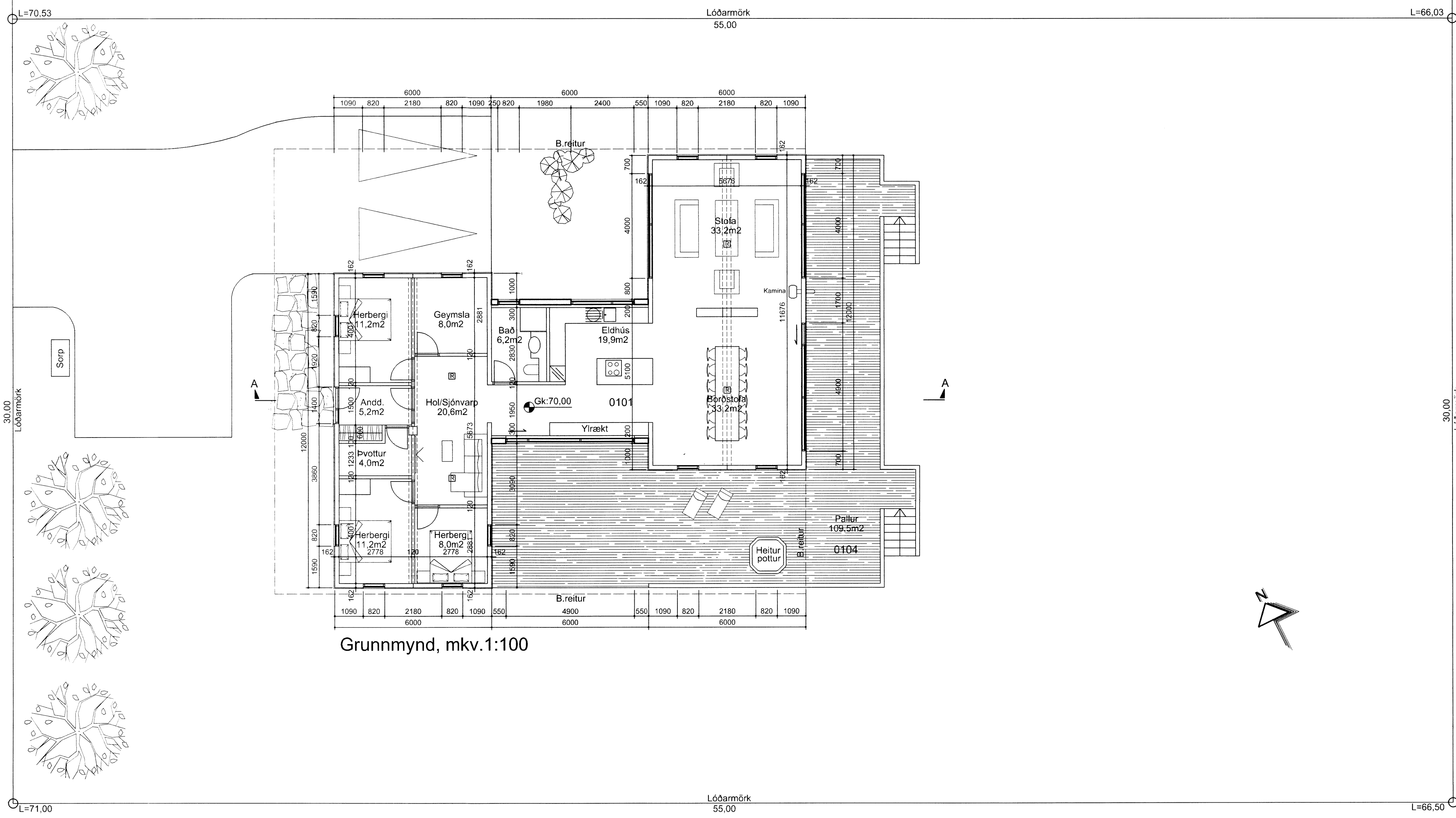

Grunnmynd, mkv.1:100

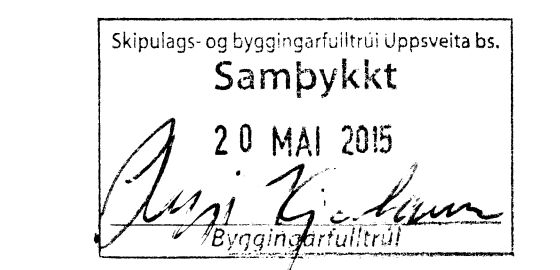

B.05.05.2015 Gólfkóta breytt  
A.30.04.2015 B.lýsing uppfærð  
BREYTINGAR:

VERKHÉTI  
**Bæjarholt 14, Laugarási - BSB**  
Einbýlishús  
Aðaluppdrættir

VERK  
Afstöðumynd, grunnmynd

MÁL:  
1:500, 1:100 / A1  
HANNAB:  
YFIRFARIB:  
VERKNGMÉR  
751-74

DACS:  
21.04.2015  
TEIKNAB:  
Svági  
FL  
TEIKNANGMÉR  
04 1.1-01 B  
ÓTG

**T.ark**  
TEIKNISTOFAN ARKITEKTAR ehf  
BRAUTARHOLI 6 - 105 REYKJAVÍK - ÍSLAND  
Sími: 540 5700 - FAX: 540 5701  
teiknistofan@tark.is - www.tark.is