

**Efri hæð fyrir breytingu**  
M 1:200

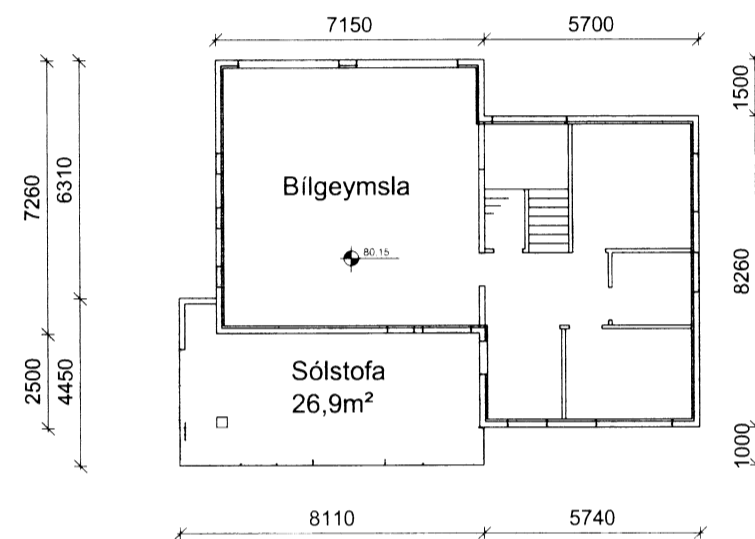

**Neðri hæð fyrir breytingu**  
M 1:200

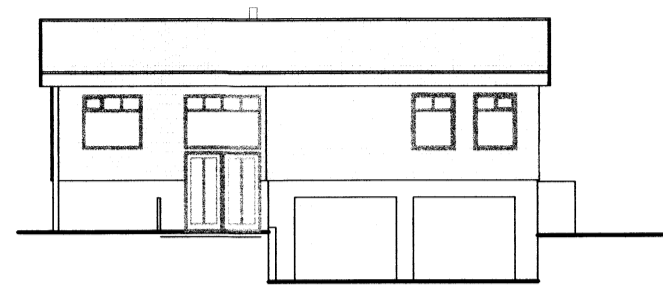

**Norðvestur hlið**  
M 1:200

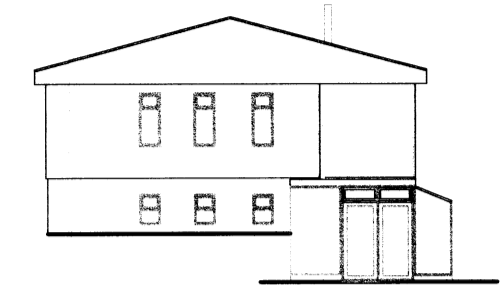

**Suðvestur hlið**  
M 1:200

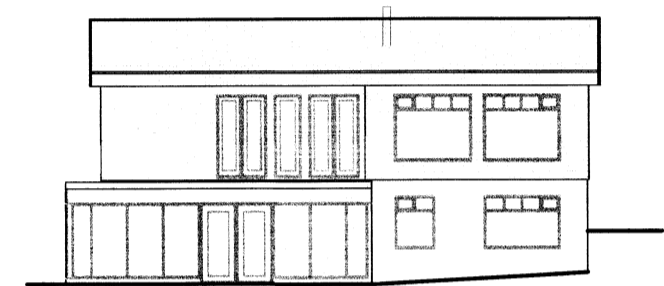

**Suðaustur hlið**  
M 1:200

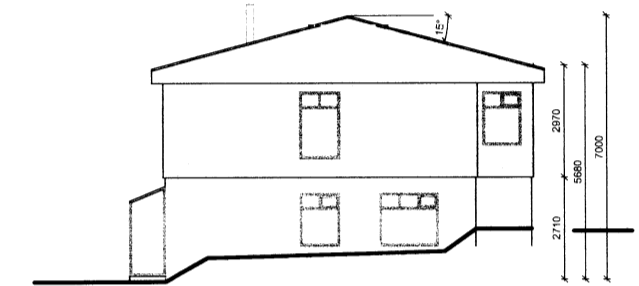

**Norðaustur hlið**  
M 1:200

**Byggingarlýsing**

Sólvangur, Reykholti, Bláskógabyggð  
Staðgreinir: 8721-1-75000120  
Landnúmer: 167434

Íbúðarhúsið var byggt 1995. Húsið er á tveimur hæðum og aðalinngangur er á stígapalli.

Fyrirhugaðar eru breytingar á húsinu. Byggt verður við innskot á norðvesturhlið (framhlið) hússins. Geymsla bættist við á neðri hæð og aðalinngangur á stígapalli stækkar. Á neðri hæð verður eldri sólstofa fjarlægð og þar byggt rými fyrir svefnherbergi, bað og þvottahús. Eldri bílgeymslu verður breytt í tómsundaherbergi. Efri hæð verður endurbýggð að mestum hluta. Þar verður stofa, eldhús og borðstofa. Svalir verða stækkaðar.

Við þakskipti á húsinu verður þakhalli aukinn í 24° og heildarmænishæð hússins hækkar þá um rúma 80cm.

Neðri hæð hússins er steinsteypt í hólf og gólf og veggir einangraðir að innan. Efri hæð er úr timbri. Undirstöður, gólfplötur og veggir viðbygginga á neðri hæð og á millipalli verða úr járnþentri steinsteyptu, en allir veggir á efri hæð og þak verða úr timbri. Ný svalaplata verður steipt. Húsið verður allt klætt að utan með lóðrétttri lerkiklæðningu, en hleðslusteiini á útbyggingu við aðalinngang og á viðbyggingu undir svölum. Nýtt þak verður járnvarið timburþak með burðarbitum og loft upptekin. Gluggar verða endurnýjaðir og glugga- og hurðaskipan breytt að hluta.

Upphitun hússins er með bæði með gólfhitakerfi og ofnakerfi. Hitakerfi verður sett í gólf á efri hæð, í aðalinngang, í viðbyggingu á neðri hæð og í tómsundarými á neðri hæð. Annarstaðar verða ofnar.

Loftræsting verður um opnanleg fög á gluggum og um loftúður á gluggalausum rýmum.

Handslökkvitæki og reykskynjara skal setja upp í húsinu skv. leiðbeiningum og reglum Brunamálastofnunar ríkisins.

Allur frágangur, efni og smíði skal vera samkvæmt byggingarreglugerð.

Kólnunartölur skv. byggingarreglugerð:

Botnplata	0,3W/m²K
Útveggir	0,4W/m²K
Léttir útveggir	0,3W/m²K
Gler og karmar	2,0W/m²K
Hurðir	3,0W/m²K
Þak	0,2W/m²K

Tákn á teikningum:

- nf Gólfniðurfall
- lr Loftræsting
- Sl Slökkvitæki
- R Reykskynjari
- BO Björgunarop
- Flóttaleið

0101 Noteiningarnúmer

- 0.00 Kótar á grunnmynd
- 0.00 Kótar á sniðmynd

Helstu stærðir: (sjá skráningartöflu)  
Heildarflatarmál: ..... 270,6m<sup>2</sup>  
Heildarúrmál: ..... 965,4m<sup>3</sup>

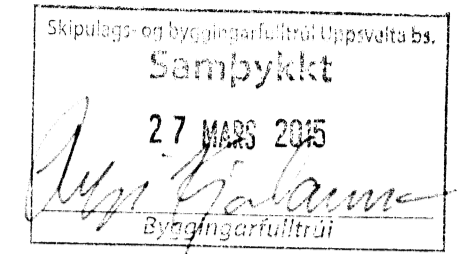

ADALHÖNNUÐUR

ÚTG.	DAGS.	ÚTGÁFUERILL	HANNAÐ	TEIKN.	YFIRF.
B1	22.10.'13	Minniháttar stærðarbreyting á sólstofu v. buv.	GH	SSi	GH
B2	14.01.'15	Viðbygg. og breyting á innra skipulagi og útliti	SSi	SSi	GH
B3	23.09.'15	Arinn ofl.	SSi	SSi	GH



**Sólvangur, Reykholti, Bláskógab.**  
Íbúðarhús  
Aðaluppdráttur

Grunnmynd og útlit fyrir breytingu  
Sneiðing  
Byggingarlýsing

TEIKNINUMER	BLADSTÆRD	HANNAÐ
5135-001	A2	TEIKNAD: SSi
01001-02		YFIRFARID: GH

DAGS.	MÆLIKVARDI	ÚTGÁFA
Sept. 2013	1:200/1:100	<b>B2</b>

SAMÞYKKT: *Sigríður Guðmundsdóttir*  
Kennitala: Guðmundur Hjaltason kt. 070966-5579

O:\Dóra Björg Marínssóttir\_5135\001\_Íbúðarhús og blískunartölur\Teikningar-teikningaskjaladav12114-001-hus.dwg

6025