

Grunnmynd haughúss. 14.100

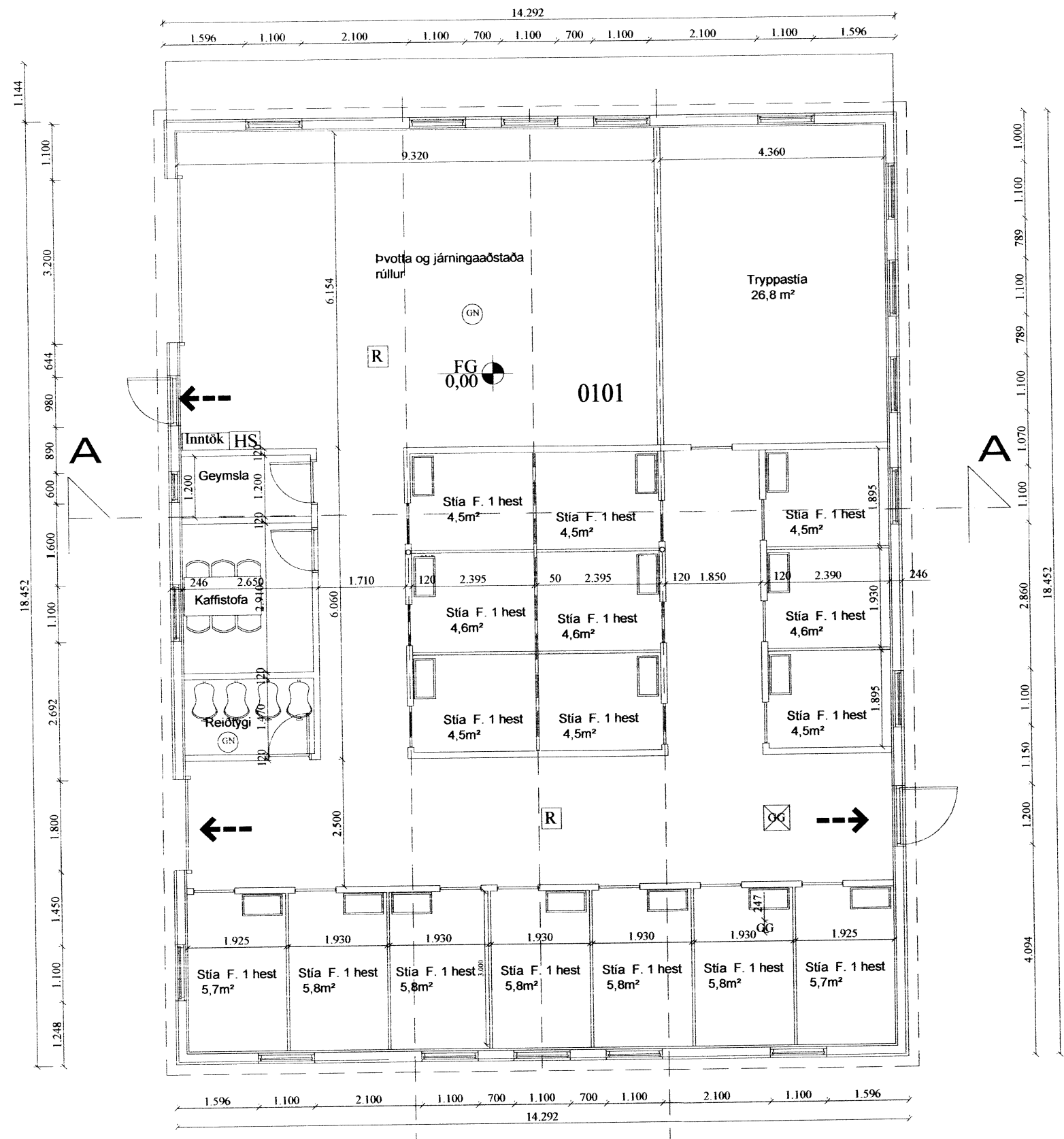

Grunnmynd 1. hæðar

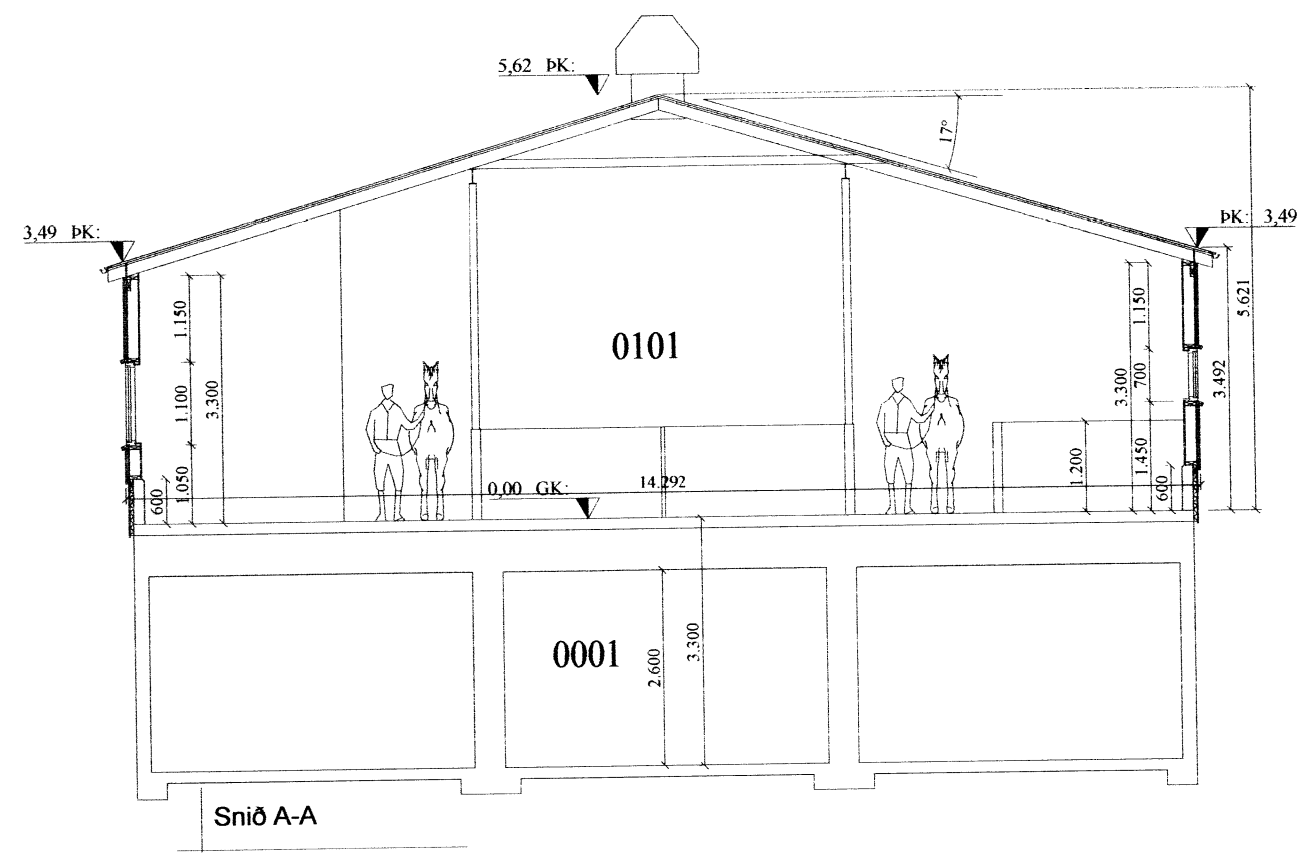

Snið A-A

ALMENNAR SKÝRINGAR:

Efni og gerð:
 Haughús er steypt á þjappaða frostfria grús. Þak er timburþak, klætt með borðum og þar á kemur báruð málmklæðning. Veggir eru steyptir upp í 0,6 m og einangraðir að utan, úr timbri þar fyrir ofan klæddir að utan með lóðréttu báraðri málmklæðningu. Lagirnir eru lagðar á vegg og gólf.

ATH: Flóttaleiðir um rafdrifnar hurðir. Hurðir með rofa fyrir handvirkra opnun.

Við val og staðsetningu á handslökkvitækjum má leita ráðgjafar hjá slökkviliðsstjóra og hafa þær hlíðsjón af leiðbeiningum og reglum Brunamálastofnunar ríkisins og Vinnueftirlit ríkisins. Handslökkvitæki skulu vera í samræmi við ÍST-EN3.

Allar útihurðir (hurðartekur) eru 900 mm að breidd, nema annað komi fram á grunnmynd.

ANNAD:
 Einstakir byggingahlutar (að upphituum rými) skulu uppfylla eftirfarandi U-gildi:

Byggingarluti	W/m² K
Útveggir.....	0,40 (100 mm steinull)
Þak.....	0,30 (150 mm steinull)
Gluggar (k-gler).....	2,00 (Tvöfalt k-gler)
Hurðir.....	3,00 (35 mm gegnheil viður)

Öll mál eru í mm, nema annað sé tekið fram.

- > Útgangur
- > Rýmingarleið
- [R] Reykskynjari
- [LR] Loftræsting
- [HS] Handslökkvitæki
- [GN] Niðurfall
- [GNS] Gegnumstreymisniðurfall
- [0.00 GK] Gólfkóti
- [Inntök] Inntök fyrir hita-, vats- og rafmagnsveitu

Br:	Hverju breytt:	Dags:	Kvittun:
Brú Bláskógabyggð		Teikn nr: 100	
Aðalteikningar Grunnmyndir, snið		Frumstærð: A2	
Dags: 30-09-2015	Mkv: 1:100	Hann: GPS	
Samþ: <i>Ragn G. Guðmundsson</i>	210277-4049	V.nr: 15 014	Teikn: GHJ

VGS 6051.
 VERKFRÆÐISTOFA
 GUÐJÓNS P. SIGFÚSSONAR EHF.
 AUSTURVEGI 42, 2.HÆÐ,
 800 SELFOSSI
 S: 482 2805, F: 482 3818
 NETFANG: VGS@VGS.IS