

Skipulags- og byggingarfulltrúi Uppsveita bs.
 Samþykkt
 28. AUG. 2015
Ólafur G. Johnson
 Skipulagsfulltrúi

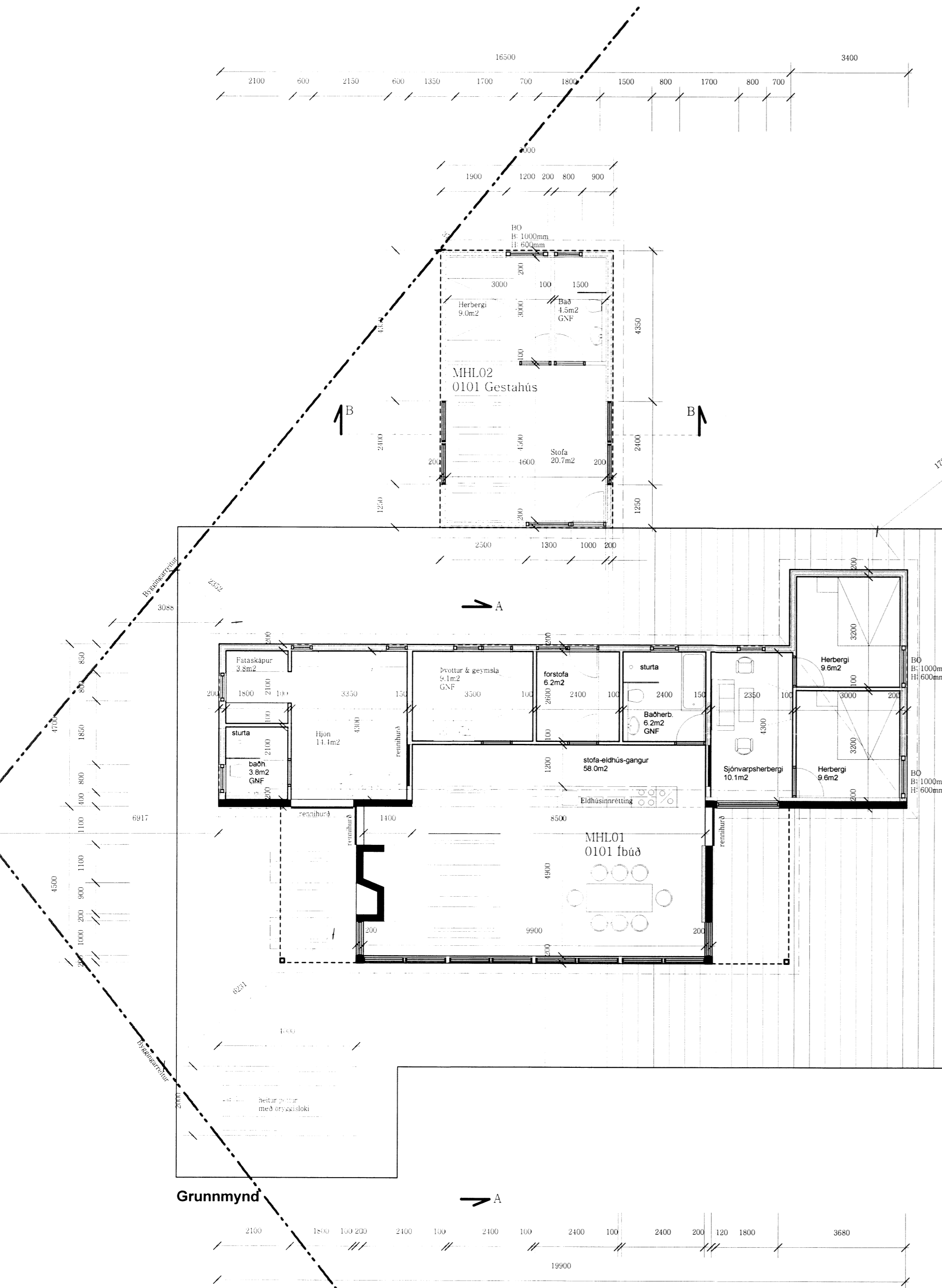

Byggingarlýsing:
Suðurbakki 8, í landi Ásgarðs, Grímsnes- og Grafningshreppi

Landnúmer: 210851. Staðgreinir: 8719-1-13410080

Húsin eru hefðbundin timburhús, útveggir eru timburveggir, einangraðir og klæddir lóðréttri klæðningu úr bárustáli að hluta og láréttri timburklæðningu að hluta. Sökkulveggir eru steypdir og málaðir.

Þök húsanna eru gerð úr timbursperrum, borðaklætt með pappa og klætt bárustáli í heilum lengdum. Loftakklæðning að innan a.m.k. í fl. 2 t.d. gips.

Gluggar eru samsettir úr timbri og áli í samræmi við ÍST 40 og 41.

Innanmál dyra í anddyri er 90 cm. Innanmál annarra dyra er 80 cm..

Innveggir eru timburveggir.

Gólf eru steypd og klætt parketti eða dúk. Einangrað undir steyppta plötu. Hitalagnir eru í gólfsteypu.

Í aðalhúsinu eru arnar, annar sem veit inn í hús og hinn sem veit út á verönd. Þeir eru steypdir og einangraðir svo að engin hættu er á að kvikni í aðliggjandi byggingarhlutum. Reykháfar eru steypdir. Sjá nánar sérhlutateikningar.

Lagnaleiðir rafmagns og vatns eru innan veggja, í loftklæðningu eða í gólfi.

Frágangur lóðar skal fylgja ákvæðum skipulagsskilmála. Leitast skal við að lágmarka röskun á náttúrulegu landslagi og gróðri.

Reykskynjari a.m.k. í svefndeild og almenningi. Slökkvitæki staðsett eftir fyrirsögn eldvarnareftirlits.

U-gildi (W/m2K) einstakra byggingarhluta; sjá varmatapsútreikninga.

Helstu stærðir

MHL01: 247.4m²; 478.8m³
 MHL02: 40.0m²; 121.2m³
 Sjá nánar í skráningartöflu

Flatarmál lóðar: 8.194 m²
 Nýtingarhlutfall: 0.0228

Frárennsli

Gert er ráð fyrir meira en tveggja þrepa hreinsun frárennslis. Frágangur og útfærsla hreinsivirkja verður í samræmi við leiðbeiningar Heilbrigðiseftirlits Suðurlands og samþykktar af byggingarfulltrúa og Heilbrigðiseftirliti Suðurlands. Aðkoma fyrir þjónustutæki og tankbíl að þeim skal vera góð.

VERK
 SUÐURBAKKI 8. MHL 01 & 02
 ÁSGARÐSLANDI Í GRÍMSNES- OG
 GRAFNINGSHREPPI

G3 - 15002H

TEIKNING
 GRUNNMYND

VERKKAUPI

AXEL ÓMARSSON &
 ÞÓRUNN BERGSDÓTTIR

MÆLIKVARÐI: 1:100	TEIKNING NR: G3-15002H - 01
DAGSETNING: 31.5.2015	TEIKNAD: GÓJ



GUNNLAUGUR Ó. JOHNSON
 arkitekt fai
 ÁRBÖT 270 MOSFELLSBÆ
 KT.080657 7819
 S. 864 2625
 E.goj@centrum.is

6054