

GRUNNMYND ÞAKS

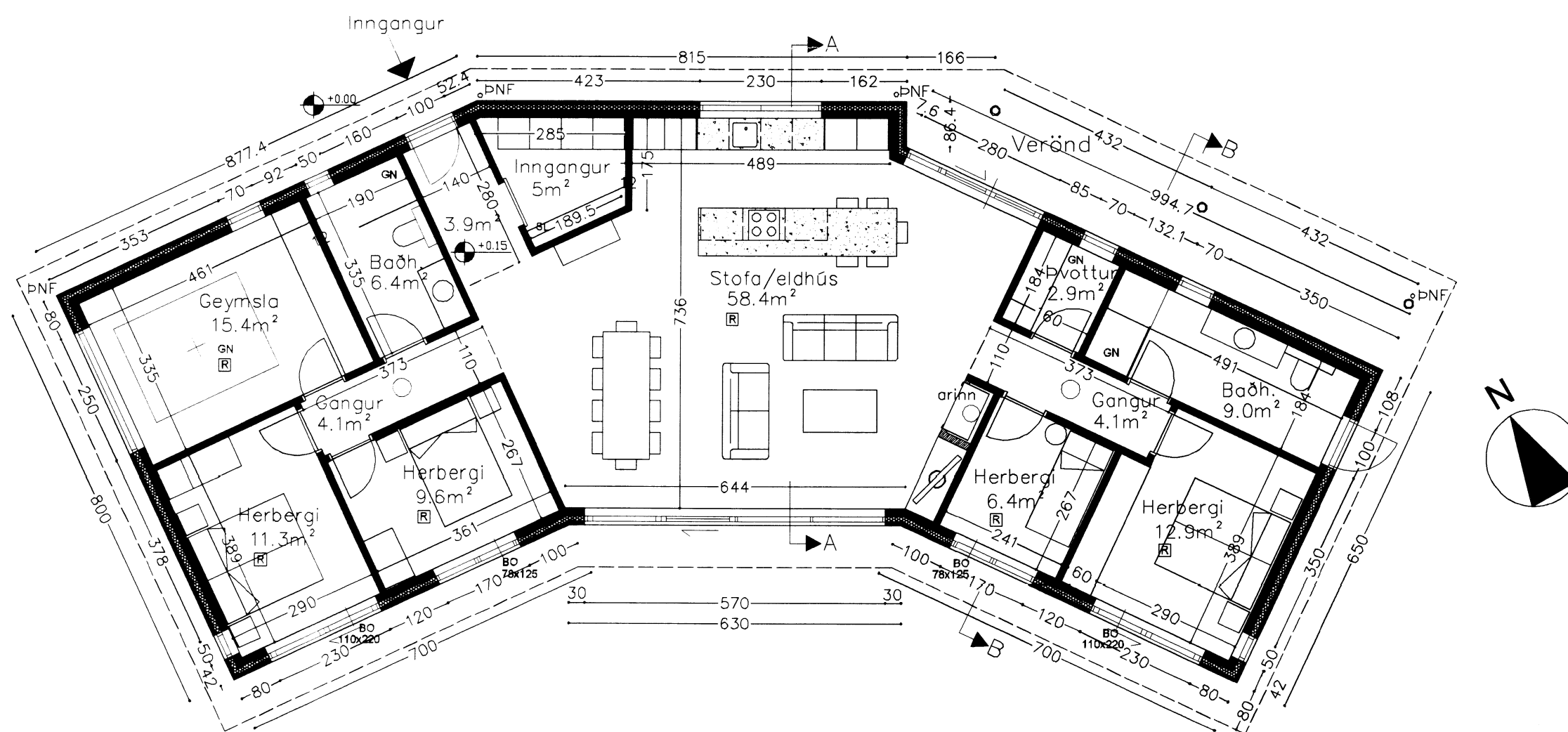

GRUNNMYND

Byggingarlýsing:

Kiðjberg 78, Grímnes- og Grafningshreppur
Landnúmer 221603 og staðgreinir 8719-1-50000780

Húsið er 173 m² frístundahús á einni hæð.

Sökkjar eru forsteyptir með 50 mm ísteyptri einangrun.
Einangrað er undir botnplötu með 100 mm frauðplast einangrun.
Botnplata er steypt með C25 steypu.

Útveggir eru úr forsteyptum einingum, með 70 mm veðurkápu, 100 mm einangrun og 150 mm burðarvegg,
Samtals er því þykkt á útvegg 320mm.
Litur á völu: Dökkgrátt.
Útveggir eru sléttir að innan.

Innveggir eru forsteyptar einingar.

Þak er út timbri og einangrað með steinull. Þak klætt með bárujörni og með viðurkenndri loftaklæðningu að innan, þak er í flokki 2.
Litur á bárujörni er svart.
Tveir Þakgluggar eða ljósop (sun tunnels) frá Velux.

Reykskynjarar og slökkvitæki af viðurkenndri gerð.

Gluggar eru tré/ál gluggar með tvöfalt argonfyllt verksmiðju-einangrað K-gler. Litur svart

Björgunarop eru 780 X 1250 mm á tveimur herbergjum og hurð út á pall úr tveimur herbergjum

Upphitun er gerð með ísteyptum gólfhitalögnum (Pex)
Neysluvatnslagnir eru álþexlagnir í ídráttarbakka ísteyptum í gólfplötu.
Framrás heits neysluvatns frá inntaki skal takmörkuð við 60°C og hitastýrðir blöndunarlokar settir við alla töppunarstaði. Eingöngu er heimilt að nota byggingarvörur sem hafa hlotið staðfestingu tilnefnds aðila á samræmi eða eru CE-merktar.
Í öll blautrými kemur niðurfall.

Arinn er eldstæði frá viðurkenndu fyrirtæki til innbyggingar og frágangur skal vera skv. Byggingarreglugerð og skv. leiðbeiningum frá Brunamálastofnun.

5 Bílastæði á lóð.

Heitur Pottur með loki á lóð. Hæð á potti er 600 mm.

Gervigrasvöllur - sparkvöllur 18.000 x 33.000 mm

Litir húss:

Útveggir: Dökk áferð
Þak: Bárujörn svart
Gluggar: Ál - Timbur svart
Útihurðir: Ál - Timbur svart

Kólnunargildi einstakra byggingarhluta:

Gólf	0,3	W/m ² K
Útveggir:	0,40	W/m ² K
Þak:	0,20	W/m ² K
Gluggar:	2,0	W/m ² K
Hurðir:	3,0	W/m ² K

Hellstu stærðir: Sjá nánar skráningartöflu:

Einbýlishús	: 173 m ²
Lóðarstærð	: 10000 m ²
Nýtingarhlutfall	: 0,017

- ☐ - reykskynjari
- GN - gólfniðurfall
- PNF - Þakniðurfall
- SL - handslökkvitæki
- ⊙ - björgunarop

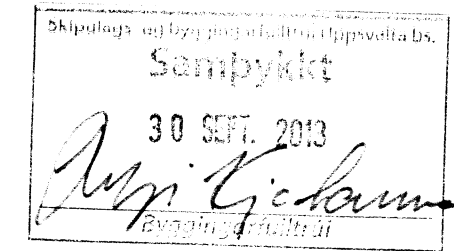

A Breytingar

**KIÐJABERG 78,
GRÍMSNES- OG GRAFNINGSHR.**

GRUNNMYND OG GRUNNMYND ÞAKS
Kvarði 1:100
Dags 22.06 2015

Teikning nr. 2

Teiknað
Ragnheiður Svendsdóttir innanhússark.
Netfang ragnheidur65@simnet.is
Eyjólfur Valgarðsson byggingartæknifr.
Netfang evtraust@gmail.com
Kennitala : 280857-4169

6082