

Undirstöður - Grunnmynd 1:50

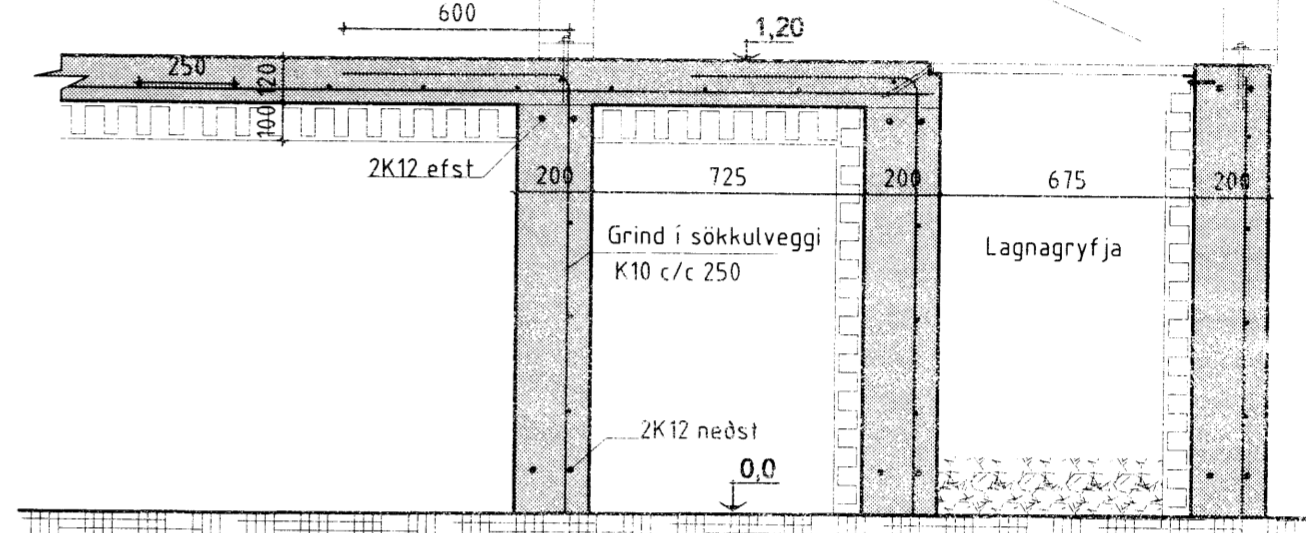

Snið S2, 1:20

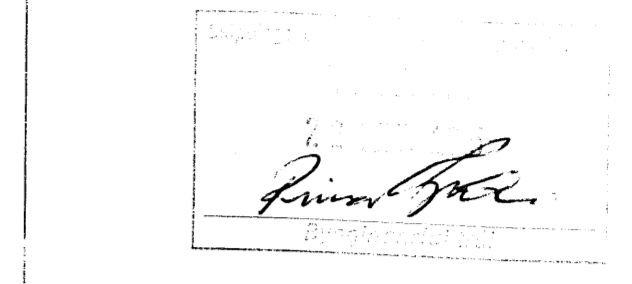
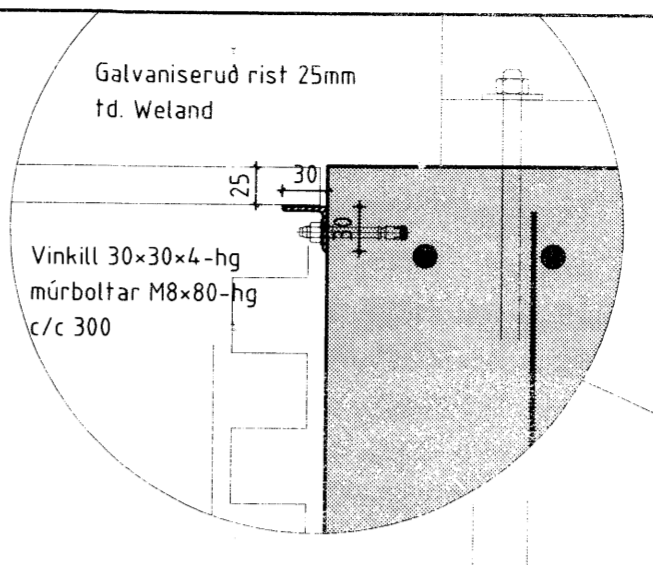
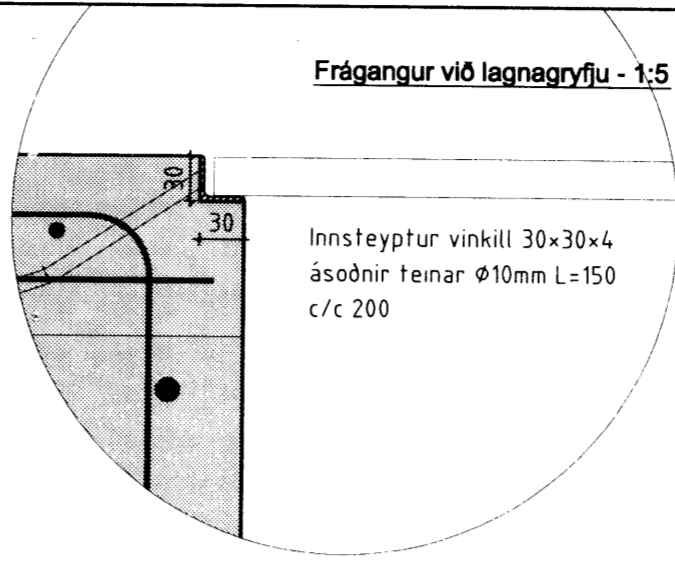
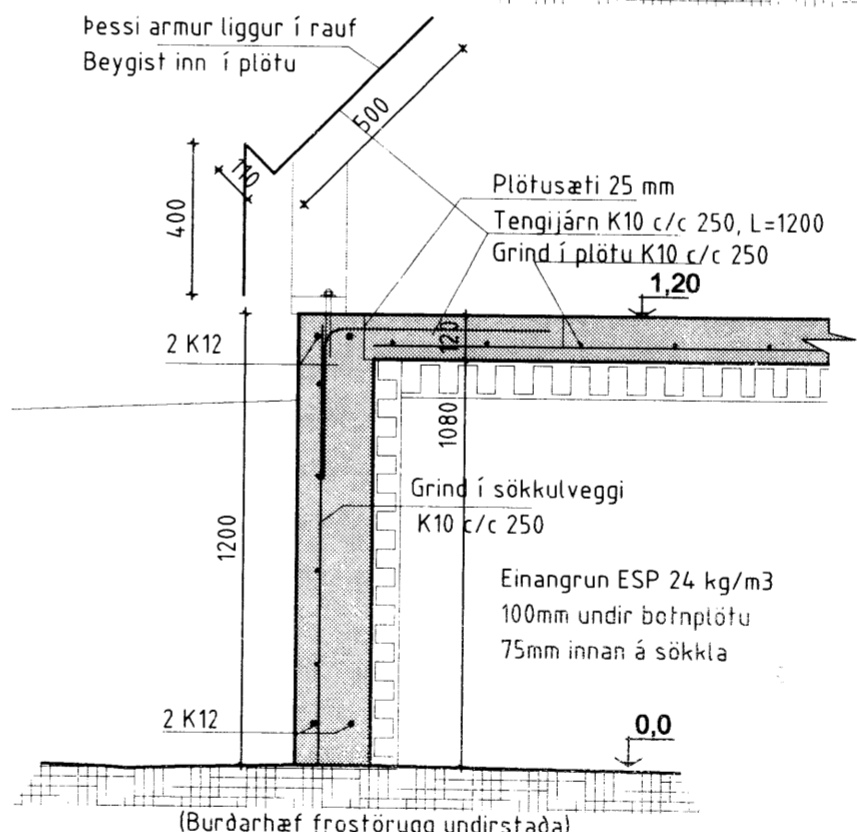

Snið S1, 1:20

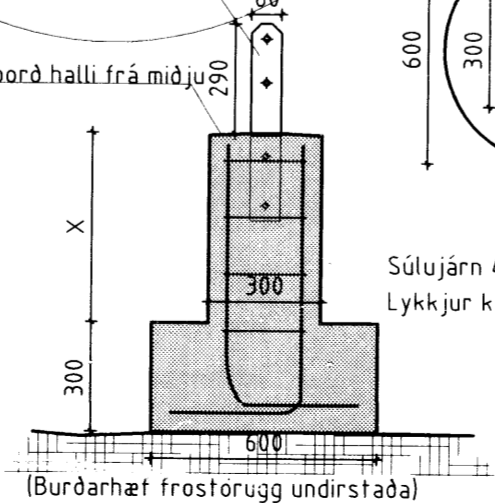
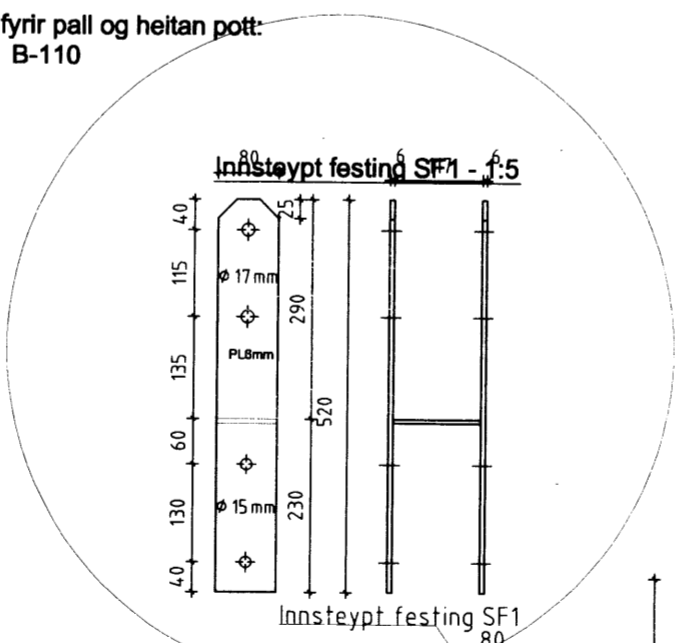

Snið U1, 1:20

**Skýringar:**  
Steinsteypa: Brotþolsfokkur C25/30  
Sementsmagn amk. 300 kg/m<sup>3</sup>  
Vatnssementstala minni en 0,55  
Loftinnihald 5-7%  
Bendistál er B-500c. Lágmarkssteypuhula er 35mm.  
Skeytilengd fyrir K10 járn sem öll eru skeytt í sama sniði er að lágmarki 600mm. Vanda skal sérstaklega skeytingu og ásetu botnplötu við útveggi.  
Einangrun undir botnplötu er 100mm EPS, rúmþyngd 24kg/m<sup>3</sup> og innan á sökkla 75mm EPS  
Undirstöður hvíla á hreyfðum, burðarhæfum og frostöruggum botni.  
Ef fylla þarf með burðarhæfu efni í botni undir sökkla þá skal fylling upprýða kröfumær:  
E2 > 100Mpa, E2/E1 < 2,5  
Mesta álag á grunn er 0,20 Mpa  
Öll ónefnd mál eru í mm, kótar í m  
Neðstu járn í veggjum ,2 K12, skeytast 700 mm fyrir horn og tengjast skv. reglugerð RRR um sökkulskaut.  
Fyllingarefni inn í grunn sé frostöruggt og ekki vatnsnæmt.  
Fyllingu skal þjappa með vibrósléða í hæfilegum lagþykktum.  
Grafið skal fyrir lögnum í þjappaða fyllingu.  
Göt í sökkulveggi fyrir lagnir: Sjá lagnateikningu  
Innsteyptar ílmtréfestingar- Sjá sérrýnið

Númer	Dags.	Skýring breytingar	Br. af
GÁG ehf Vork- og tækniráðgjöf		MKV. 1:50,20,10,5 á A2	DAGS. 15.06.2015
Gleifi Ágúst Guðmundsson - Byggingatæknir. kt: 250860-7499		TEIKN. GG	REIKN. GG
Geiðsá 41, 221 Hafnarfj. s: 869 0880		NETFANG: gleifugundmunds@gmail.com	
HEITI VERKS: Sumarhús VM, Snorrastöðum		ÁRITUN HÖNNUÐAR	DAGS. ÁRITUNAR
HEITI TEIKNINGAR: Burðarvirki- Húsgærd A		ÁRITUN SAMRÆMINGARHÖNNUÐAR	DAGS. ÁRITUNAR
Undirstöður			