

NORDUR

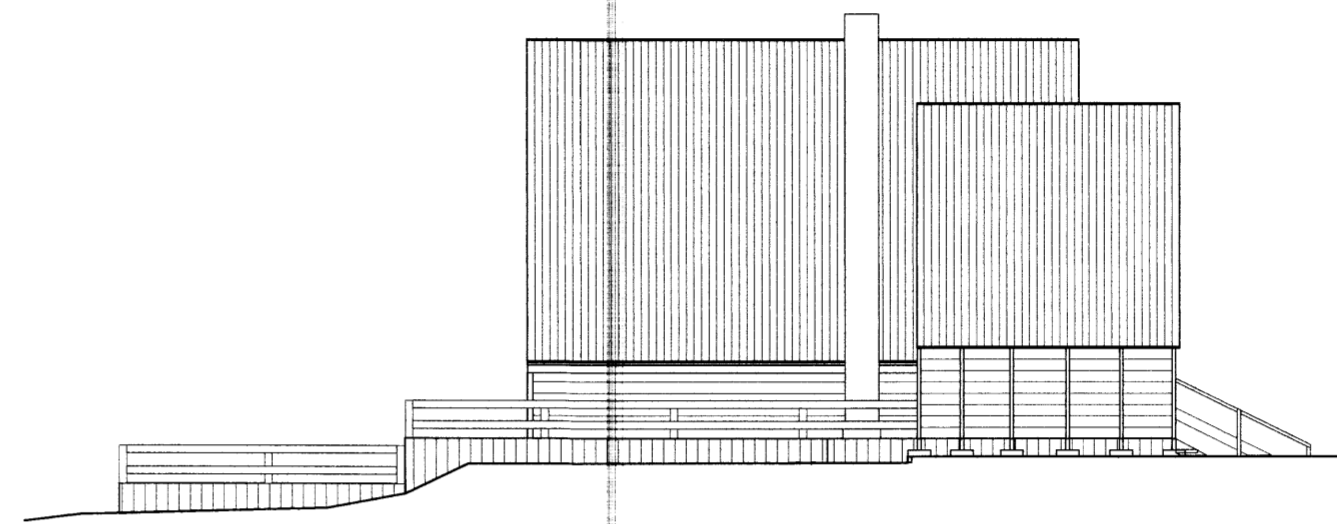

AUSTUR

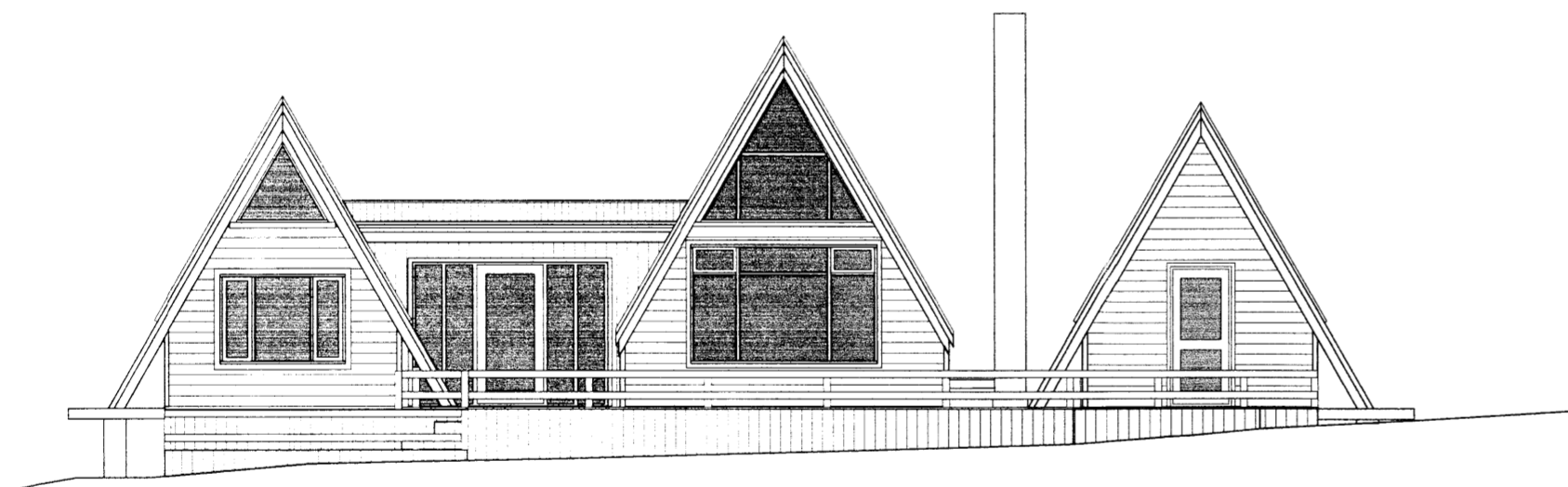

SUÐUR

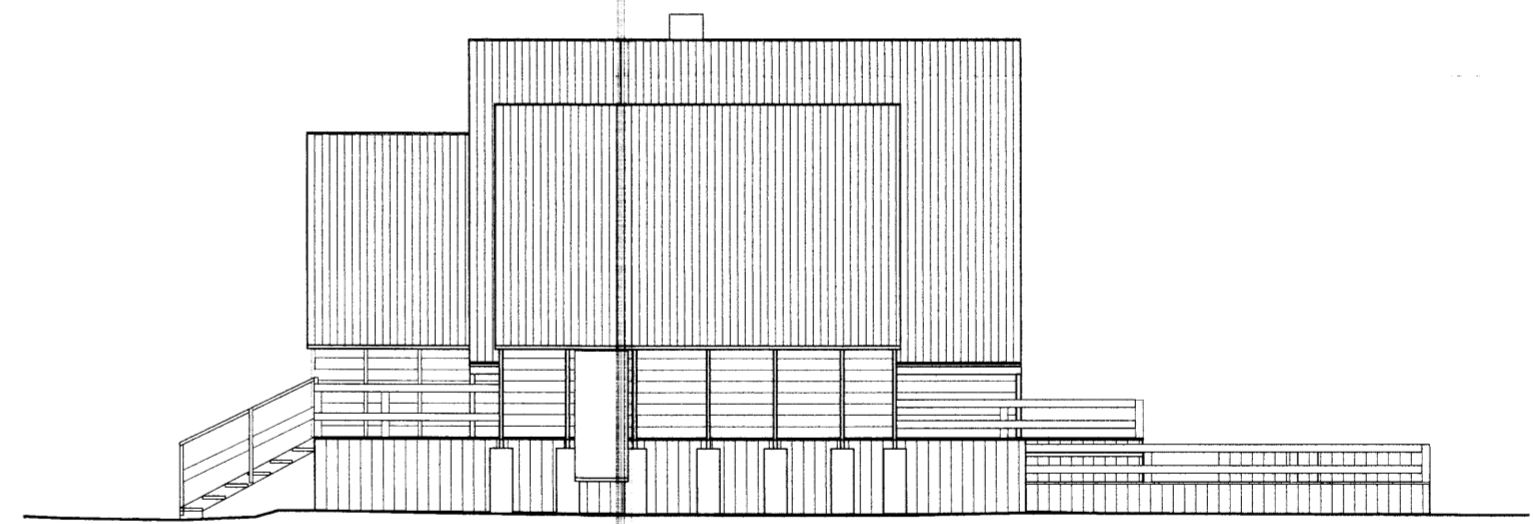

VESTUR

**LÝSING**

Teikningar eru byggðar á samþykktum aðaluppdráttum frá apríl 2005, nýjum og eldri mælingum og teikningum með áorðnum breytingum. Þær sýna sumarbústað. Breytingar varða stærðir húss og palls, heitan pott og inntak ásamt svefnrymi þar sem áður var gert ráð fyrir inntaksrymi. Húsið er byggt úr timburgrind á steyptum súlum. Grindin er einangruð er með 4" steinull og klædd panel beggja vegna. Í þaki eru timbursperrur og einangrað á milli þeirra með 8" steinull sem lofræst er um loftbil milli sperra, undir borðaklæðningu. Gólfniðurfóll eru í votrymum. Rafmagnsinntak er sýnt við aðaldyr. Húsið er kynnt með hitaveitu og vatnsinntök sýnd á útvegg baðherbergis. Reykskynjarar eru sýndir á teikningu og handslökkvitæki innan við aðaldyr. Eldstæði í stofu er í samræmi við ákvæði reglugerðar sem og setlaug með læsanlegu loki samkvæmt gr. 12.10.4 í Byggingarreglugerð. 3.600 lítra rotþró er sýnd á afstöðumynd um 20 metrum norðan við vesturhúshlutann. Frá henni liggur siturlögn í drenjaröveg.

**STÆRÐIR**

BRÚTTÓFLÖTUR ..... 70,2 M<sub>2</sub>  
 BRÚTTÓRÚMMÁL ..... 212,3 M<sub>3</sub>

Sjá SKRÁNINGARTÖFLI II

GOÐHÓLSBRAUT 11, ÖNDVERÐARNESI, GRÍMSNES- & GRAFNINGSHREPPI  
 SUMARHÚS, MEÐ ÁORÐNUM BREYTINGUM FRÁ 2005  
 AÐALUPPDRÁTTUR  
 ÚTLITSTEIKNINGAR 1:100