

Skjalager og byggingarfræðistofa
Semþykkt
 01 JULI 2015
Rúgn Gíslam
 Byggingarfræðingur

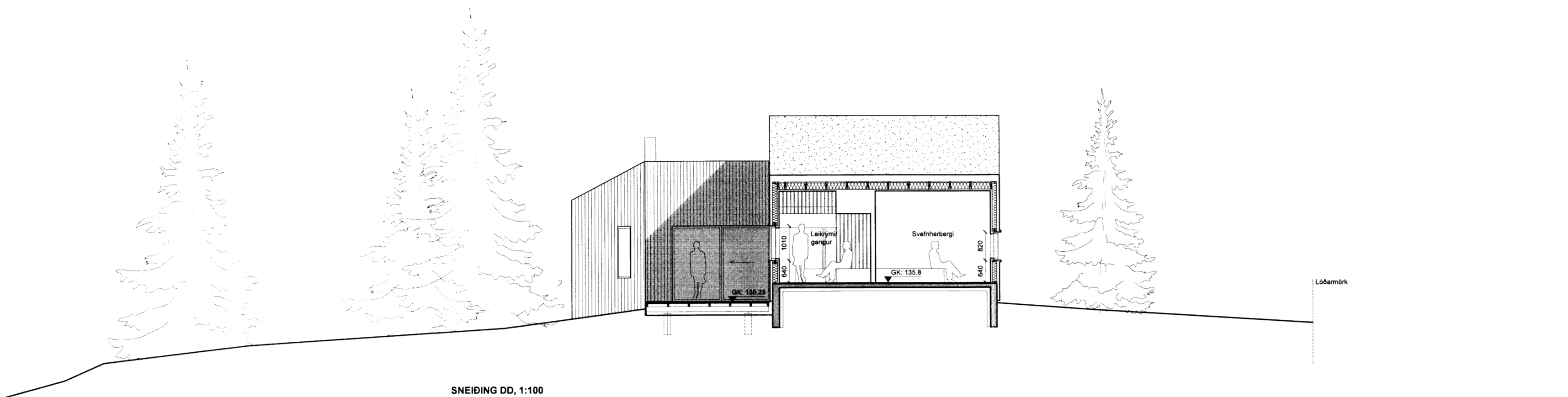

SNEIÐING DD, 1:100

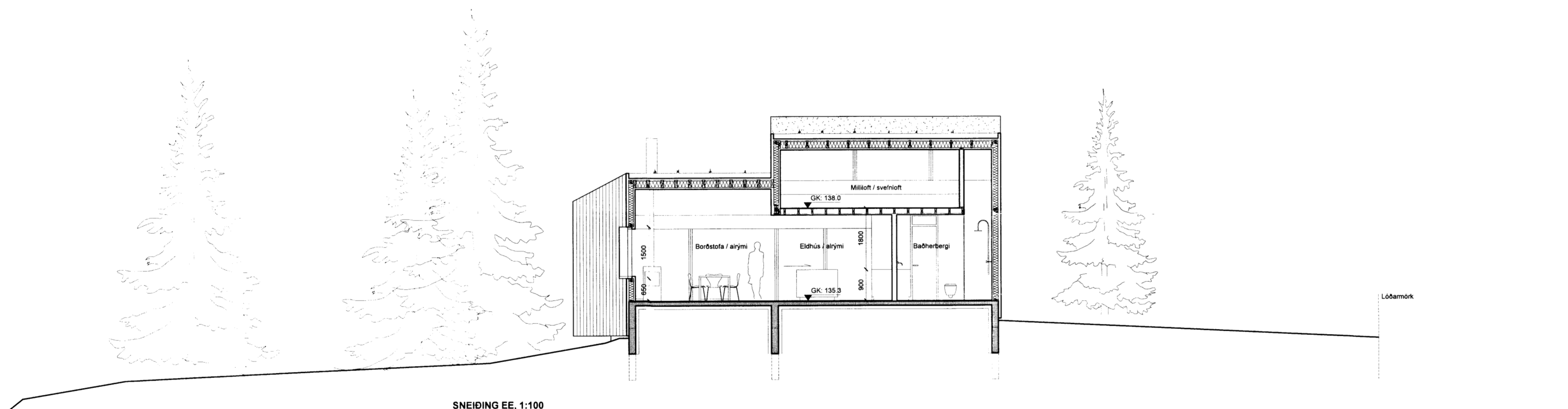

SNEIÐING EE, 1:100

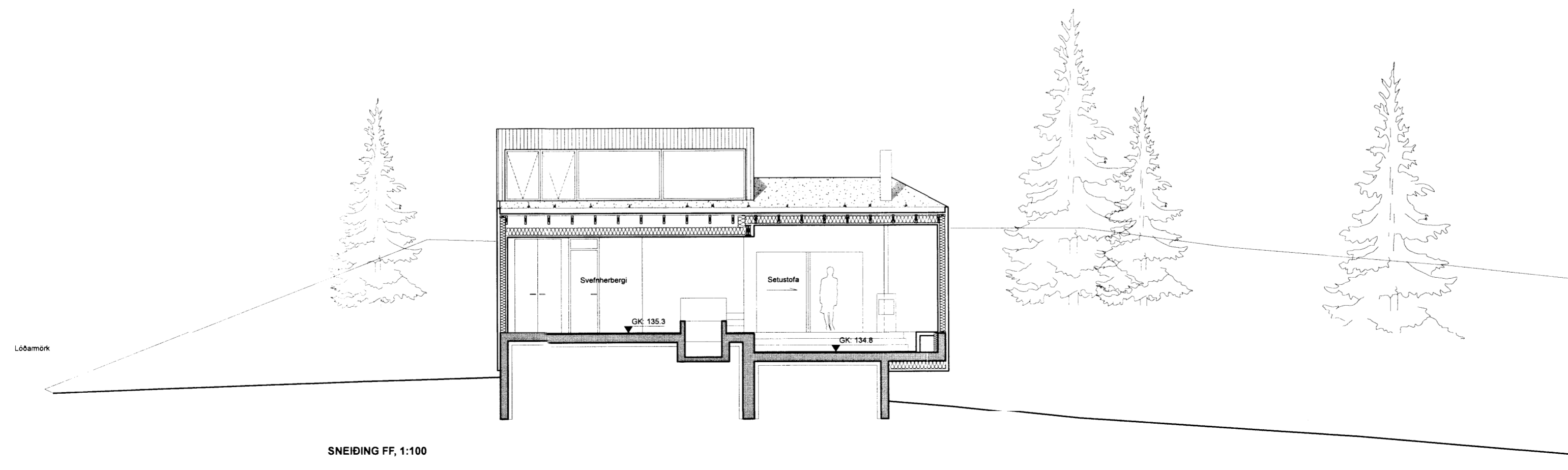

SNEIÐING FF, 1:100

Almennt:
 Öll mál eru í millimetrum nema kótar á gólum, lofum og landi sem eru í metrum.
 Öll mál sannreynist á staðnum og ef misræmi kemur upp í teikningum skal strax hafa samband við hönnuði og eftirlitsmann.

- Skýringar:**
- SK: x.xxx = Steypukóti.
 - GK: x.xxx = Kóti á frágengnu gólf
 - K: x.xxx = Kóti á lofum og á landi
 - (R) = Loftræsting
 - (GN) = Gólfniðurfall
 - (BC) = Björgunarop
 - = Niðurfall frá þaki
 - NF = Niðurfall frá þaki

Verk: **Réttarháls 5**
 Verkaup: Tina Dickow & Helgi Hrafn Jónsson
 Teikning: **Sneiðingar DD / EE / FF**
 Mkv.: 1:100
 Dagssetn.: 25.06.2015
 Teiknað: KE & KK
 Yfirfarð: KE

KRADS
 Klapparstíg 16, 1.hæð
 Kt. 610906-0790
 Sími: 534 03 20 - Email: info@krads.info

Hönnunarstjóri:
 Kristján Eggertsson, kt.: 150873-5769
 Email: krissi@krads.info
 Sími: 534 03 20

Verk: Teikn. Breyting