

Flasning úr svörtu aluzinki krækt í 2mm stálvinkla festingar að framan og skrúfud föst aftan frá, undir grús/torfi

9mm grenikrossviðsspald á milli lóðréttra lekta

Loftunarrauf

IPE 270 stálbiti (sjá burðarvirkisteikningar)

Veifac 200, ál-timbur gluggi

tvöfalt lag af torfþökum (neðri torfþökur á hvolfi)

takkadúkur viðurkenndur ásoðinn asfaltþappi 18mm vatnslímdur furukrossviður 34x95mm lektur þvert á sperrur, c/c 600mm loftunarbíl (með krossloftun)

200mm þakuli á milli 48x223mm sperra

rakavarnarlag 34x48mm rafagnagrind 12mm panelklæðning

gluggaop klæðist með 20mm borðum, sami viður og panill

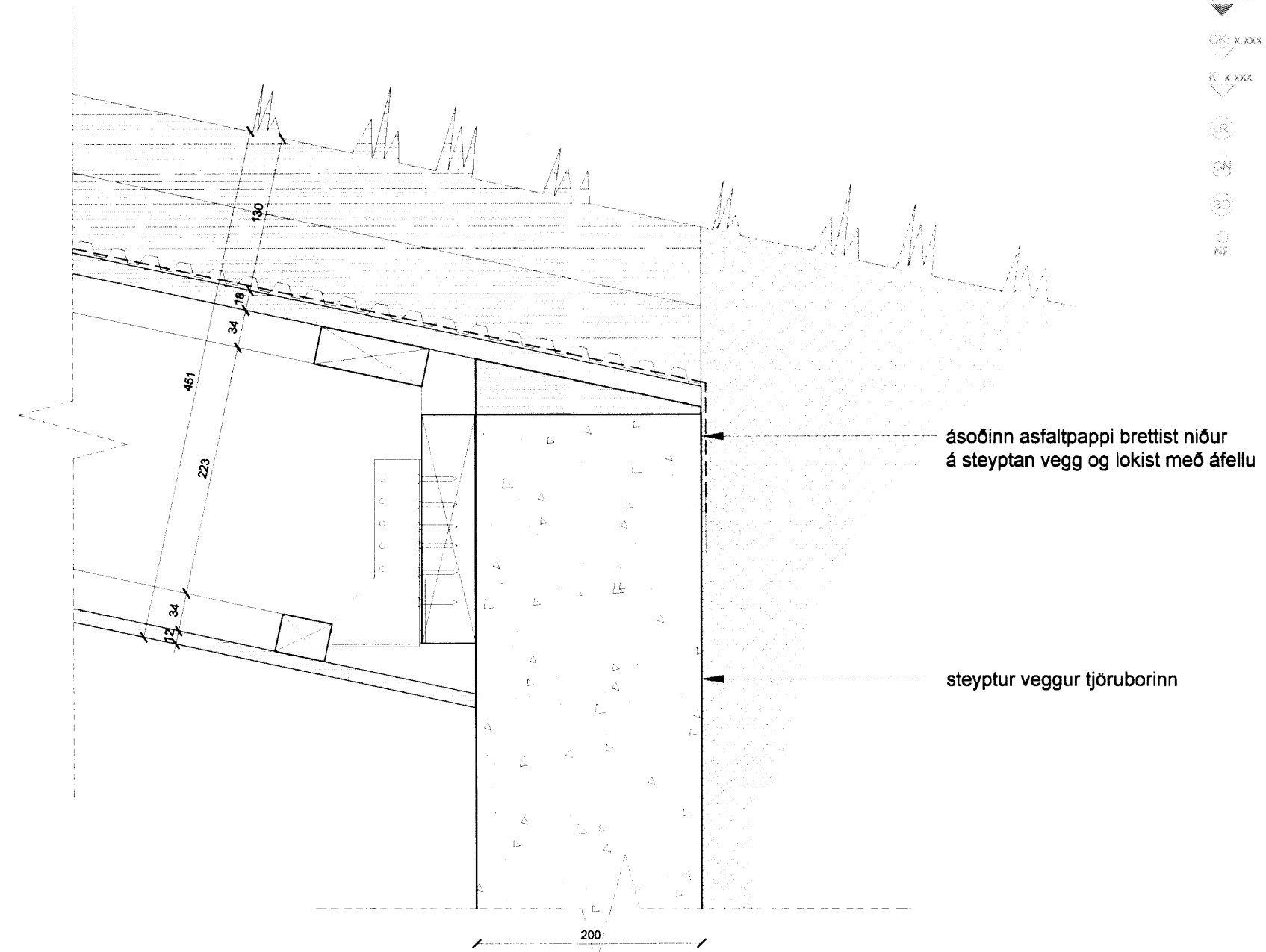
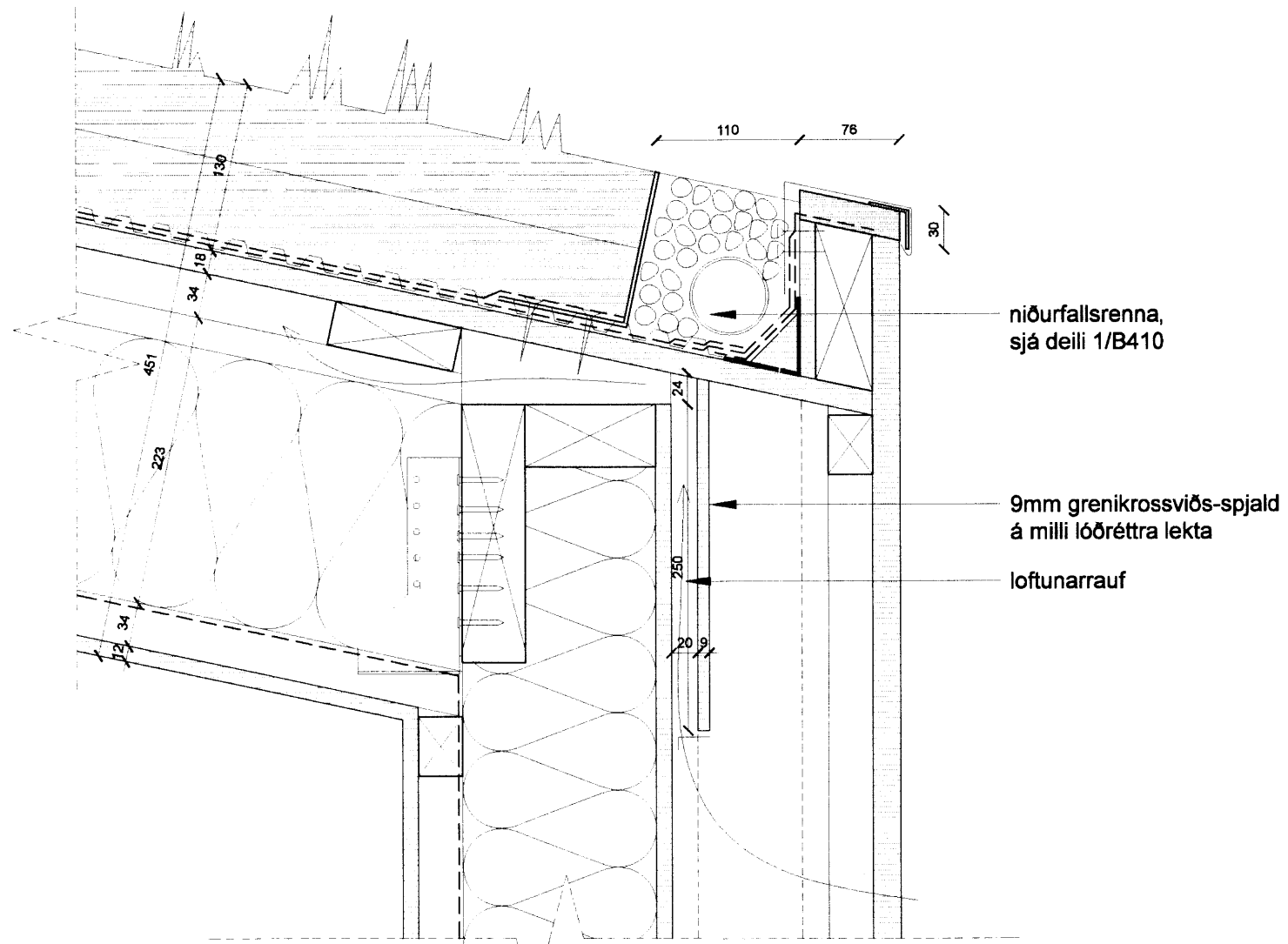

6 LÓÐRÉTT SNEIÐING
Frágangur við þak bátaskýlis

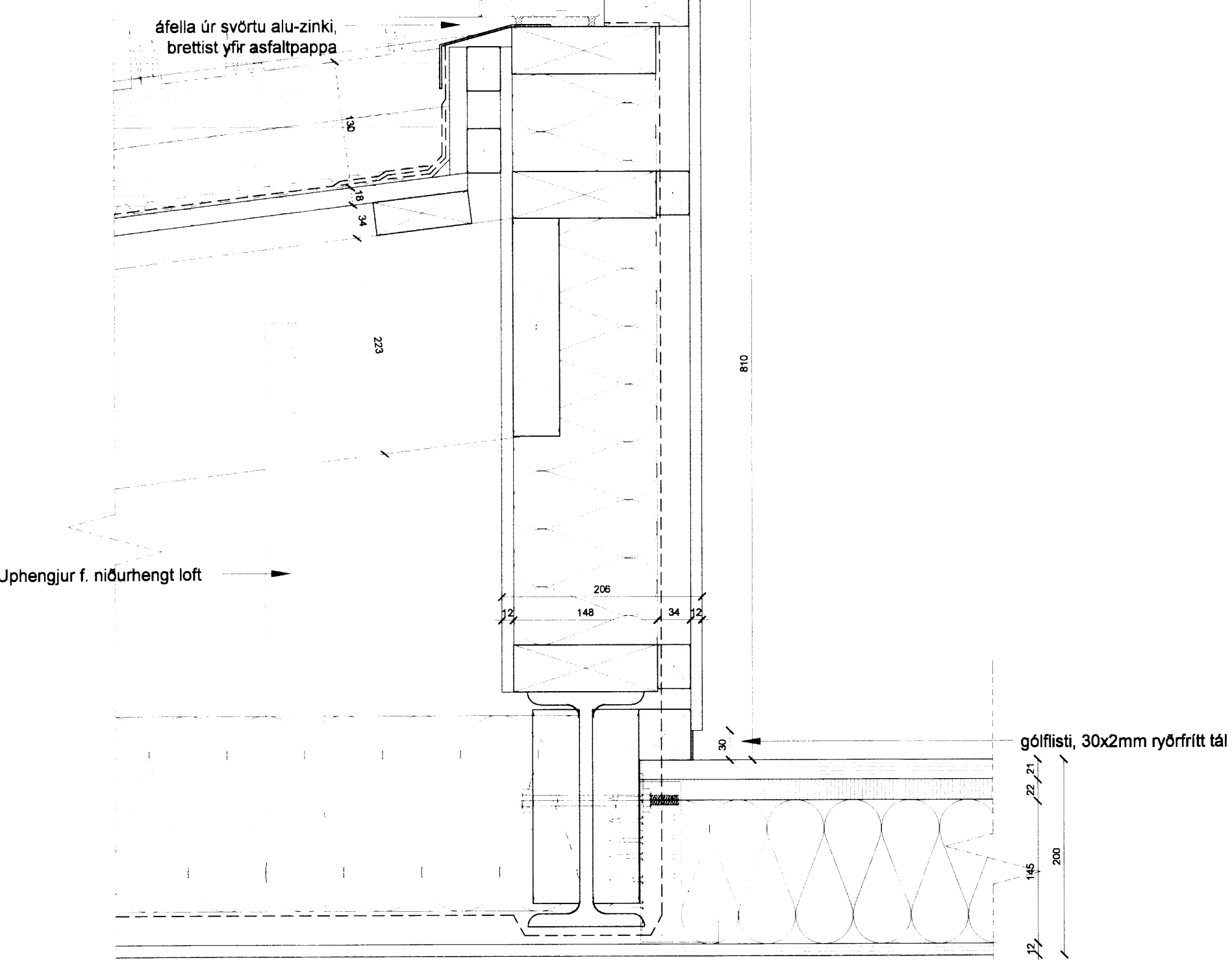

4 LÓÐRÉTT SNEIÐING
Frágangur við þak, glugga og milligólf

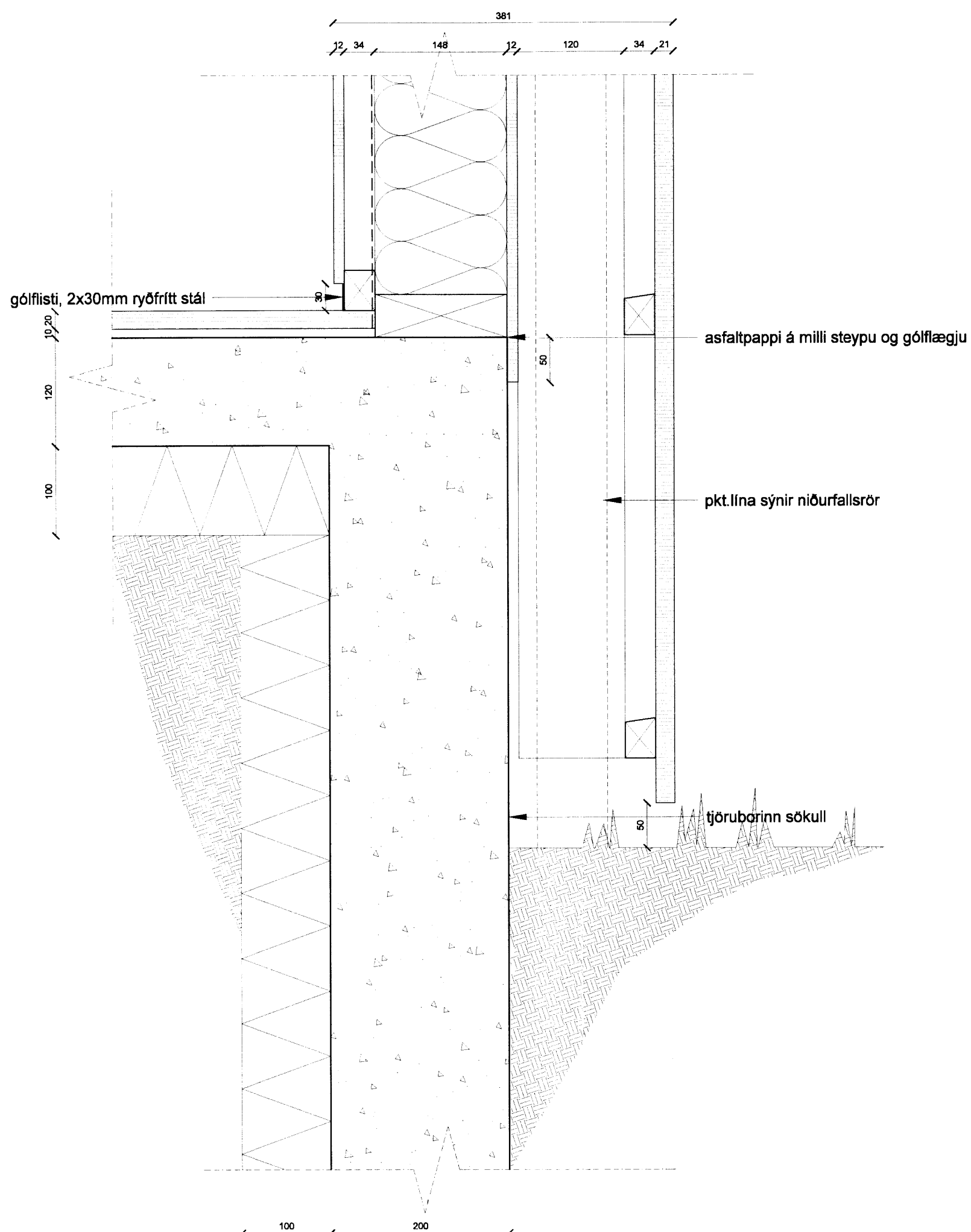

5 LÓÐRÉTT SNEIÐING
Frágangur við þak og jörðu

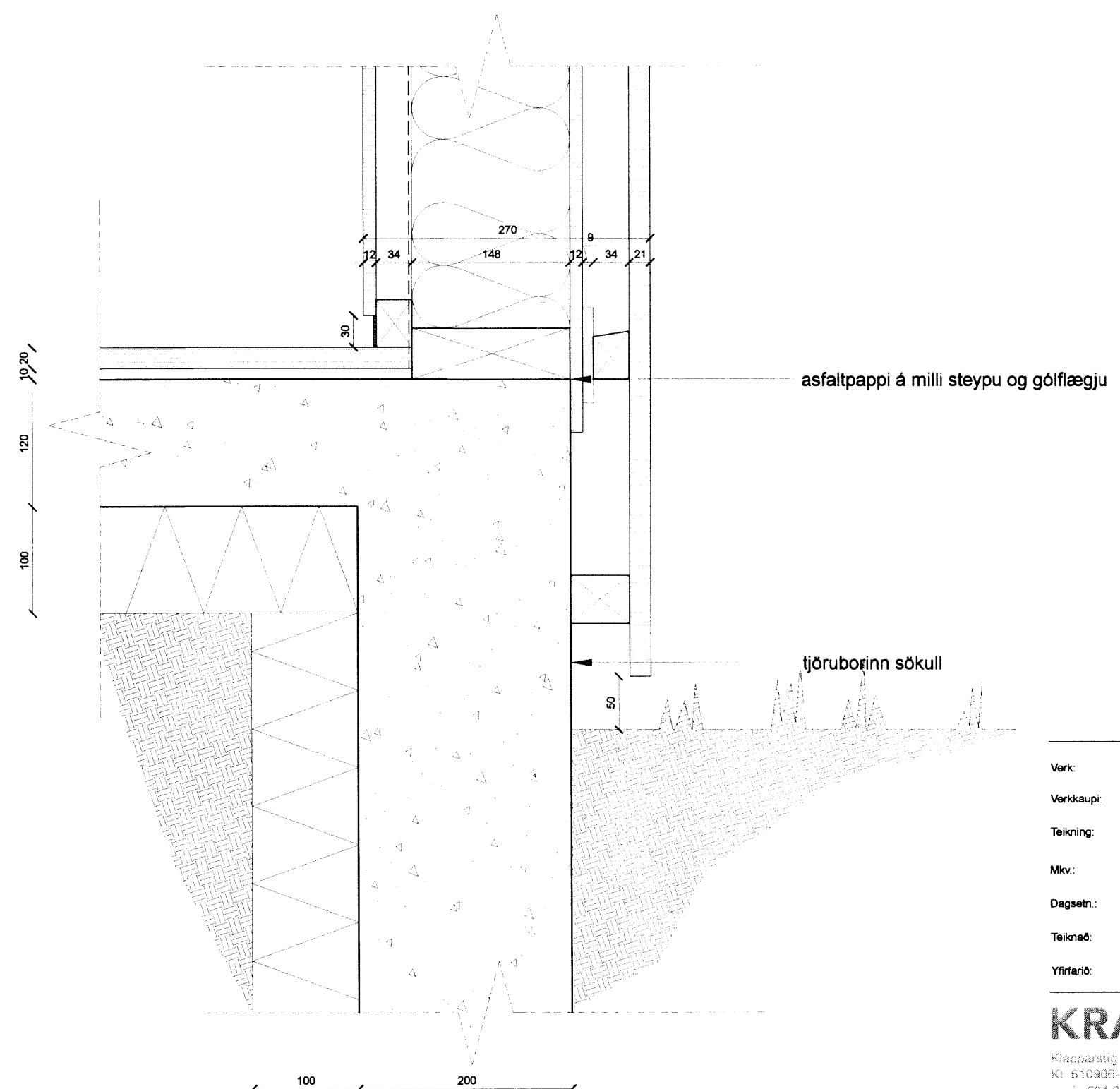

7 LÓÐRÉTT SNEIÐING
Frágangur við íthorn við inngang

Almennt:
Öll mál eru í millimetrum nema kótar á gólfum, loftum og landi sem eru í metrum.
Öll mál sannreynist á staðnum og ef misræmi kemur upp í teikningum skal strax hafa samband við hönnuð og eftirlitmann.

Skýringar:

- ST-XXXX = Steypukóti.
- GB-XXXX = Kóti á frágengnu gólf
- LT-XXXX = Kóti á loftum og á landi
- LO = Loftræsting
- GO = Gólfhlúrfall
- BJ = Björgunarop
- NI = Niðurfall frá þaki

Verk: **Réttarhás 5**
Verksaupi: Tina Dickow & Helgi Hrafn Jónsson
Teikning: **Dæmigerð lóðrétt deili**
Máv: 1:5
Dagsetn: 25.09.2015
Teiknað: KE
Yfirleitt: KE & KK

KRADS
Klasparatig 16, 1. hæð
Kl. 101005-0793
Sími: 534 03 20 Email: info@krads.is

Hönnunarstjóri:
Krisján Eggersson, Kl. 150873-5769
Email: krads@krads.is
Sími: 6640320 / 534 03 20

Verk: Teikn. Breyting

141 B-420

6479