

STIGAR:
Stigubreidd er 90 cm.
Í göngulínu er framstigið 28 cm.
Uppstig er 16 cm. Þau eru 17 talsins.
Millipallar eru 89 cm í göngulínu.

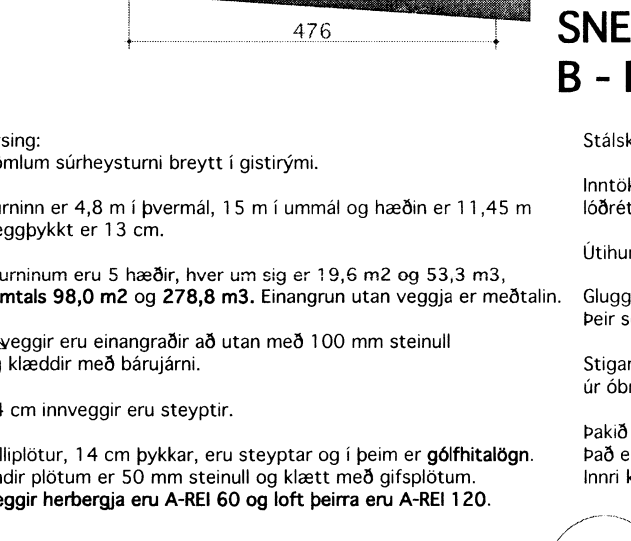
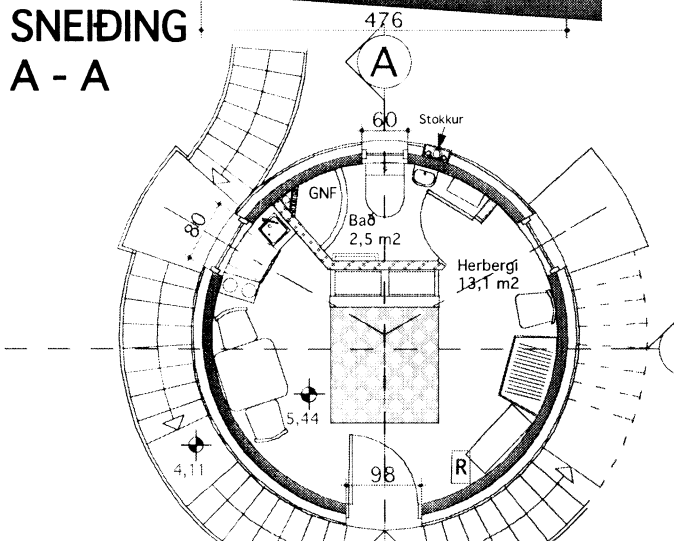
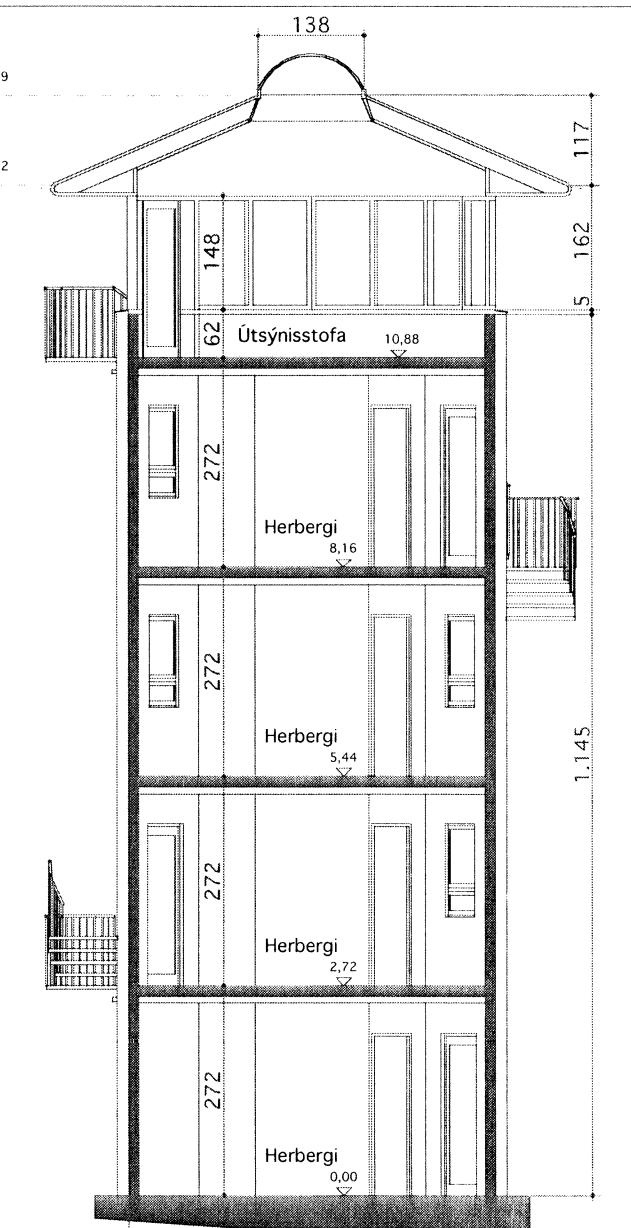
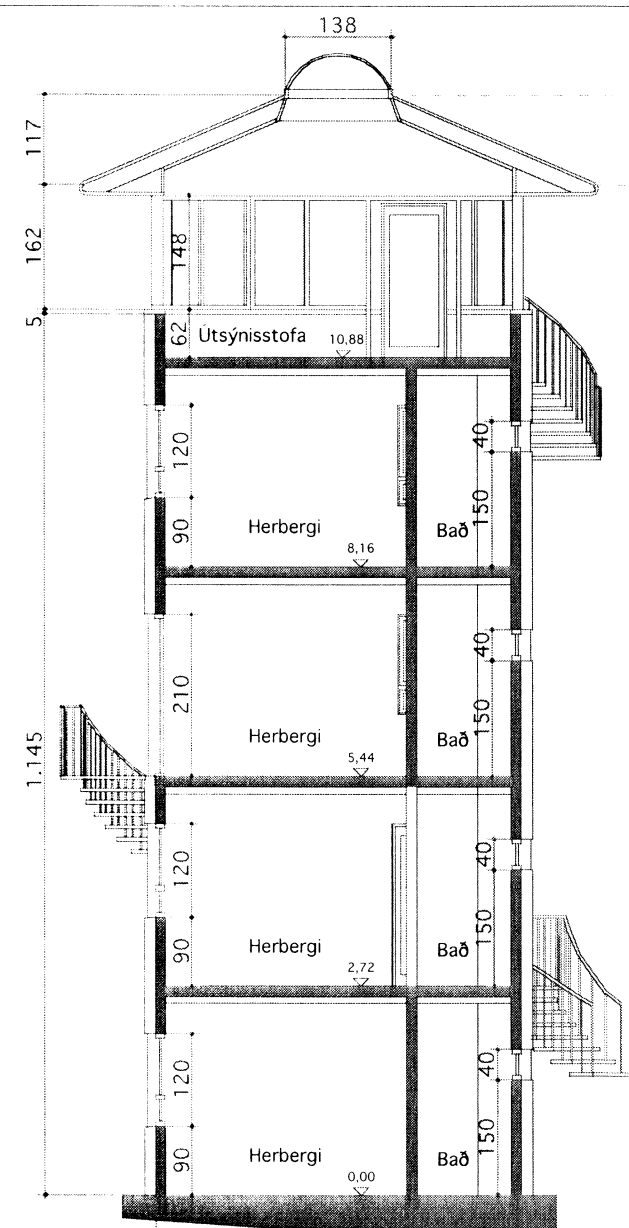
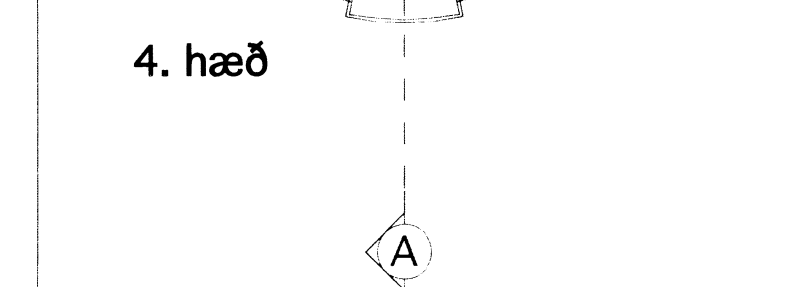
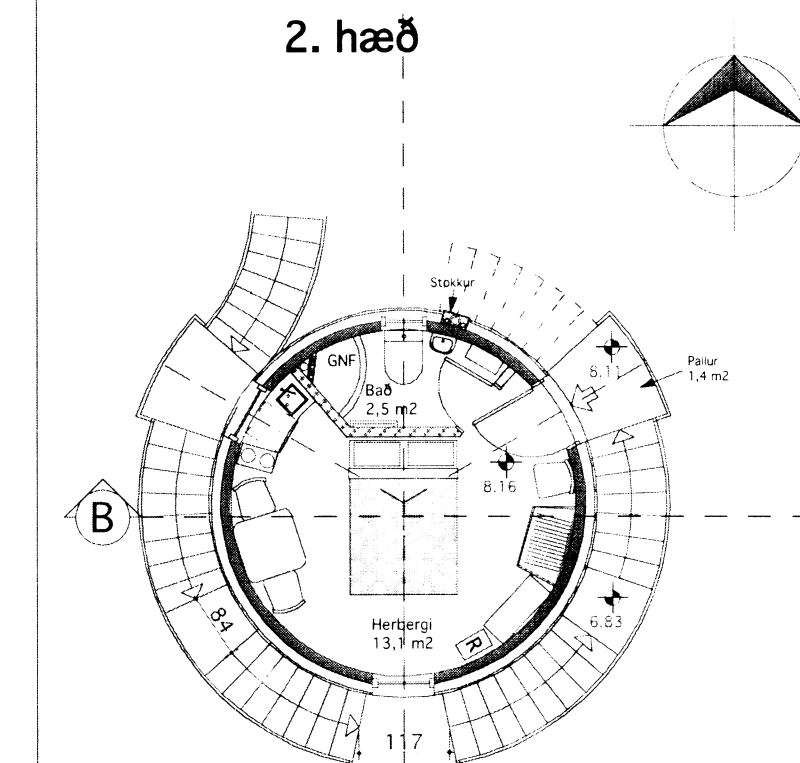
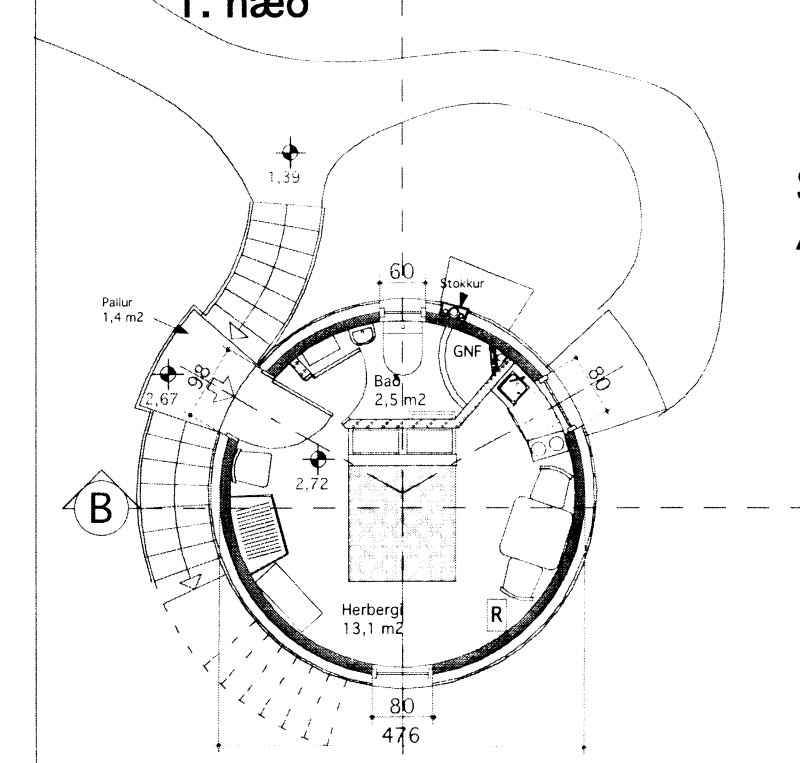
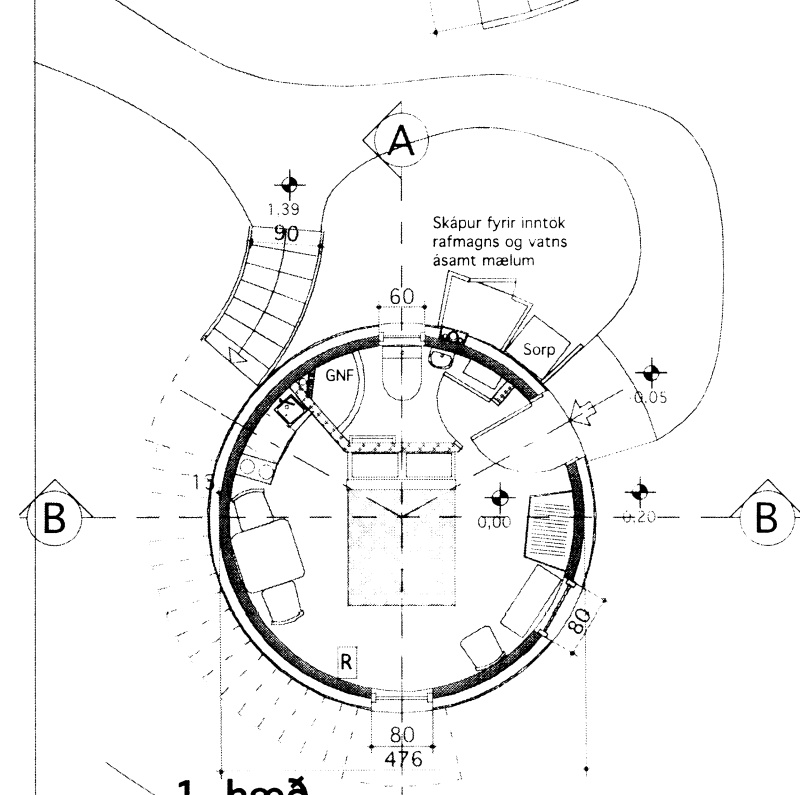
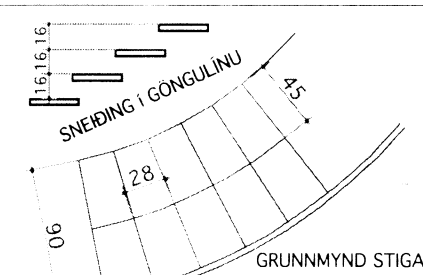

Lýsing:
Gömlum súrheystumi breytt í gistirými.
Turninn er 4,8 m í þvermál, 15 m í ummál og hæðin er 11,45 m. Veggþykkt er 13 cm.
Í turninum eru 5 hæðir, hver um sig er 19,6 m² og 53,3 m³, samtals 98,0 m² og 278,8 m³. Einangrun utan veggja er meðtalin.
Útveggir eru einangraðir að utan með 100 mm steinull og klæddir með bárujárni.
14 cm innveggir eru steypfir.
Milliplötur, 14 cm þykkar, eru steyptar og í þeim er göfthitalögn. Undir plötum er 50 mm steinull og klætt með gíspötum. Veggir herbergja eru A-REI 60 og loft þeirra A-REI 120.

Stálskúfur upp eftir vegg meðfram stærri opum.
Inntök vatns og rafmagns eru í skápum við hlið turnsins. Þaðan er lóðréttur stokkur upp á hæðirnar. Þar er einnig sorpeymsla.
Útihurðir eru eldvarnarhurðir.
Gluggar eru úr timbri með tvöföldu k-gleri. Þeir sem lenda undir stiga eru með eldvarnargleri.
Stigar eru úr galvaniseruðu stáli og stigapallar og þrep úr óbrennanlegu efni.
Þakkið er hefðbundin timburþak með 200 mm þakull. Það er lætt með mynstruðum asfalt þappa. Innri klæðning er trépanell.

Kómunartölur:

Þak	0,20
Útveggir	0,40

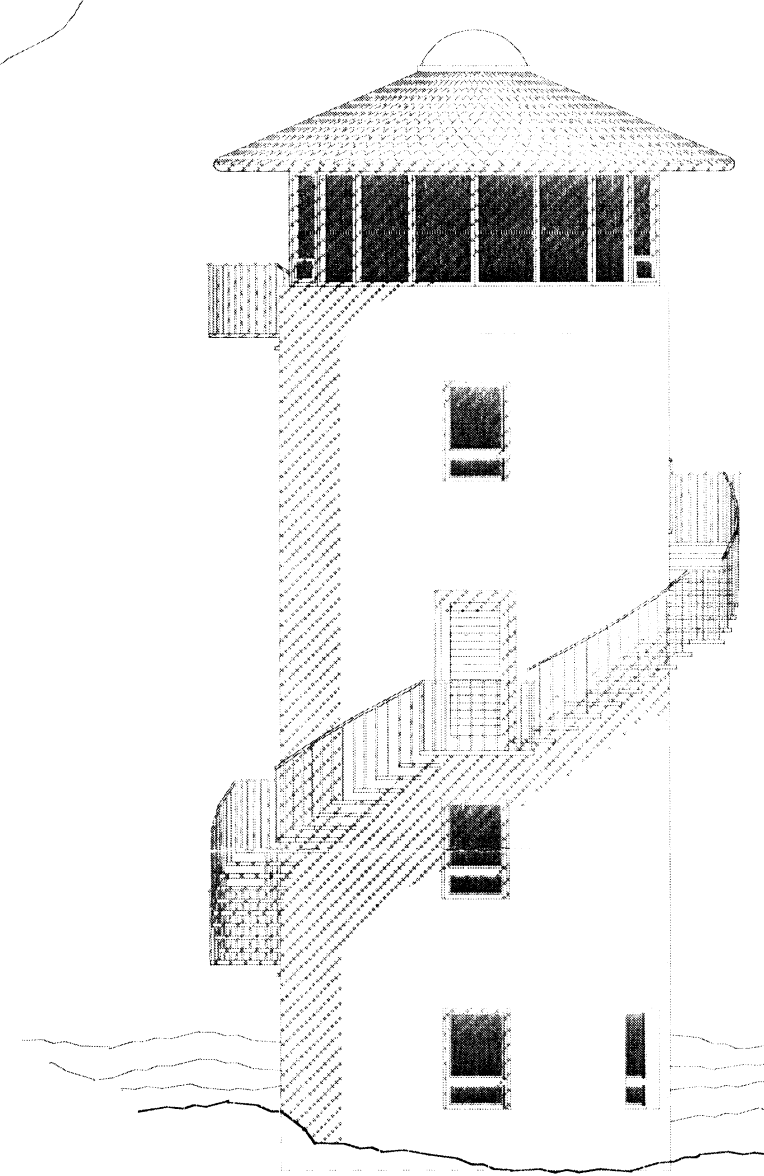
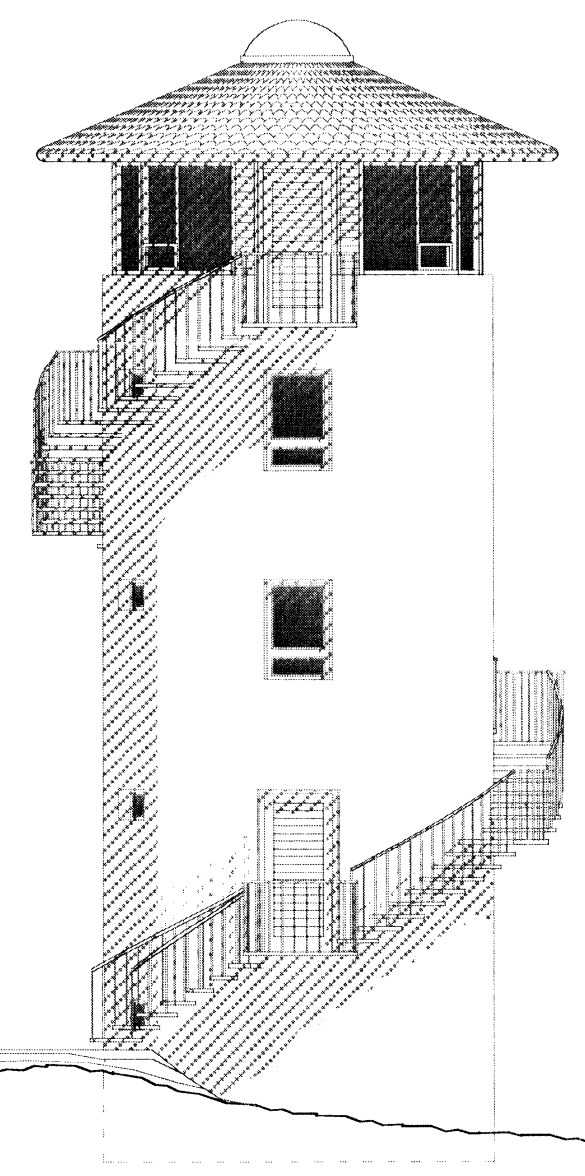
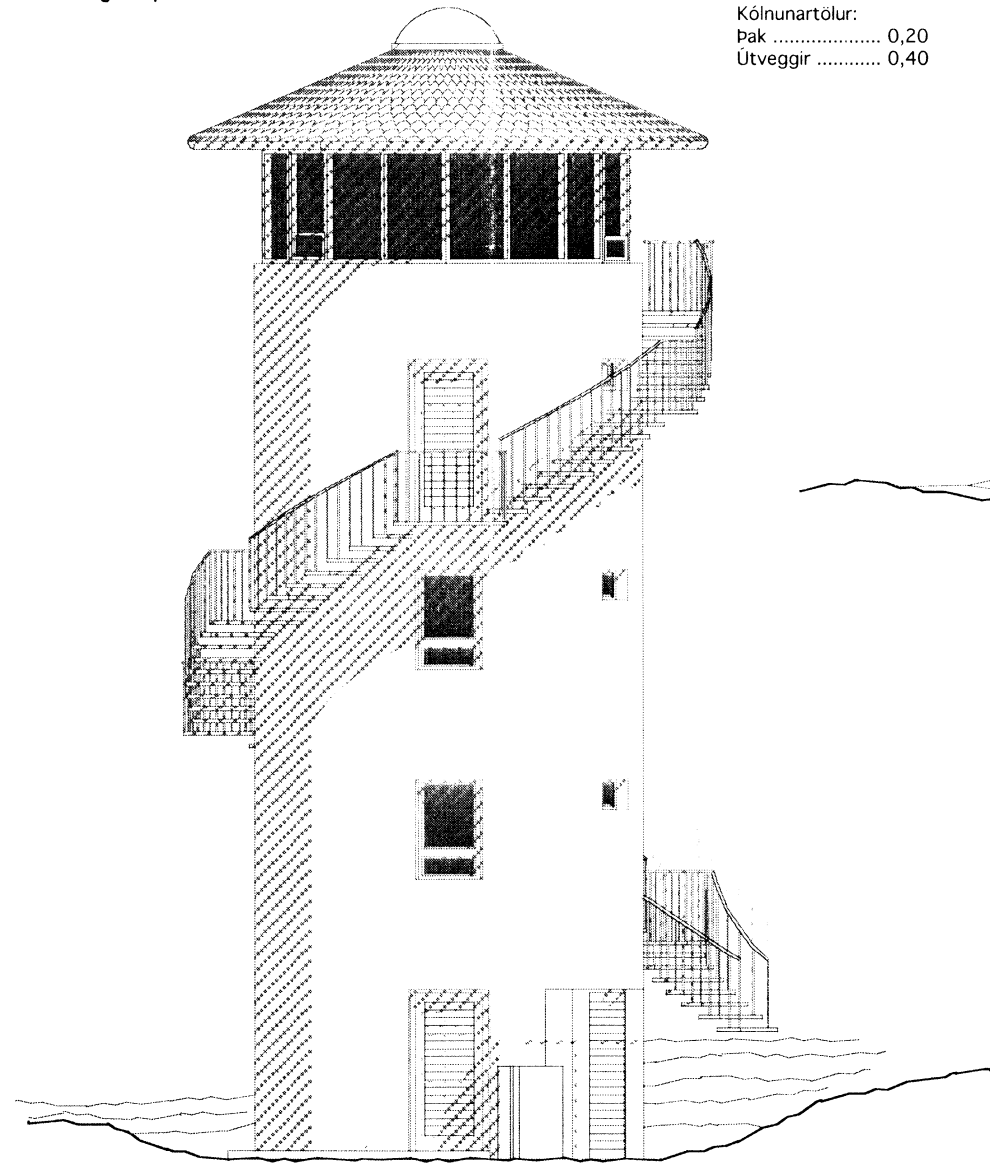
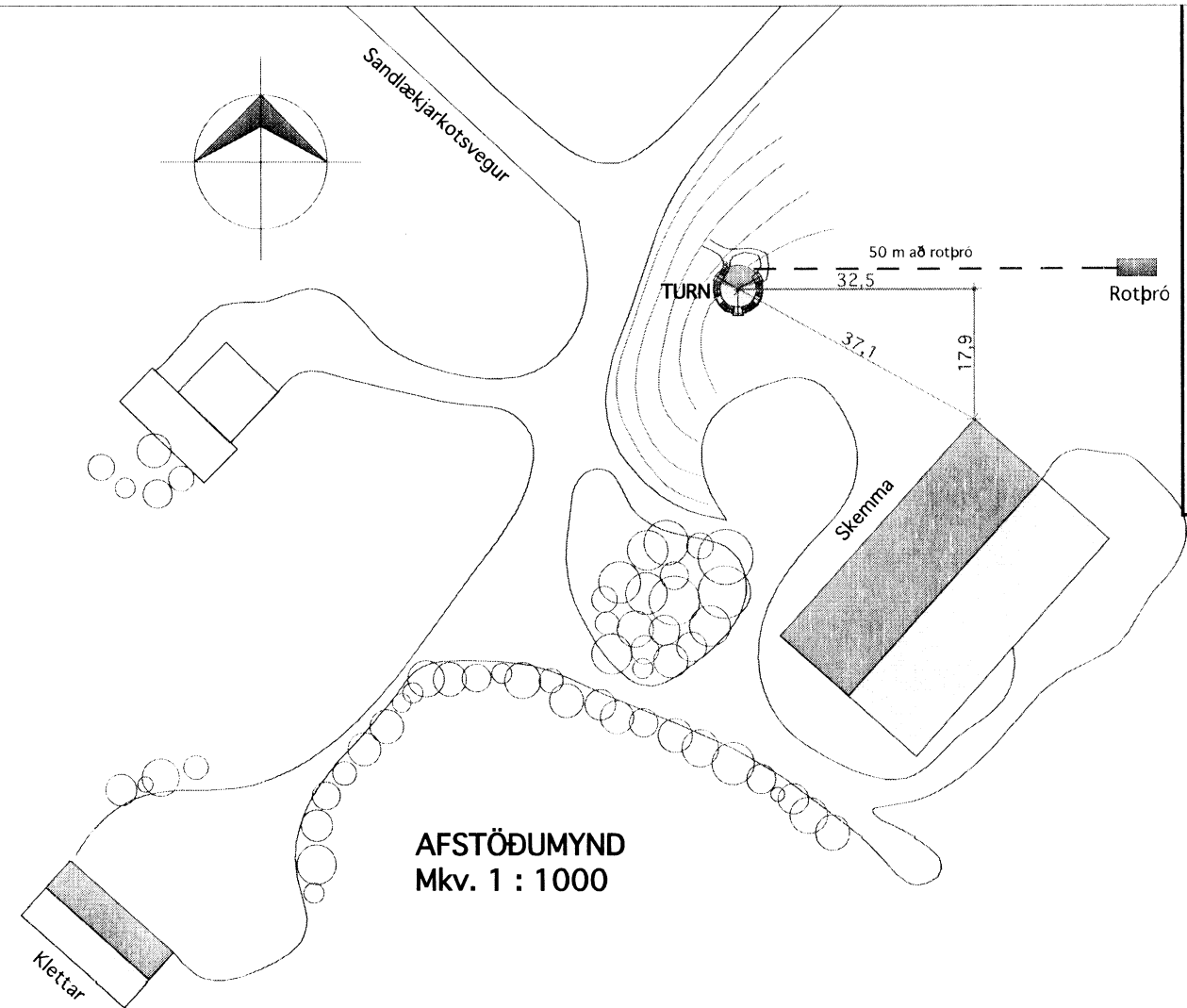

Skipulags- og byggingarfulltrúi Uppsveita bs.
Samþykkt
28 MAJ 2014
Árn Gestum
Byggingarfulltrúi

VINNUSTOFA



VESTURVÖR 9

KÓPAVOGI SÍMI (354) 554 0115 FAX (354) 564 1151 vifillark@simnet.is

VÍFILL MAGNÚSSON ARK. 171238-4639 HALLA HANNESDÓTTIR TT. 220851-7889

HEITI KLETTAR í Skeiða- og Gnúpverjahreppi - TURN
EIGN Ásgeir Eiríksson
TEIKN Grunnmyndir - Sneiðing - Útlit - Afstöðumynd
Mkv. 1 : 100

DAGS. 21.03, 2014
TEIKN. VM
SAMP.
BREYTT.

01

6484