

Þessi áskilningur er hluti af skýringum og myndum í teikningunni.
Jóhannes Pétursson

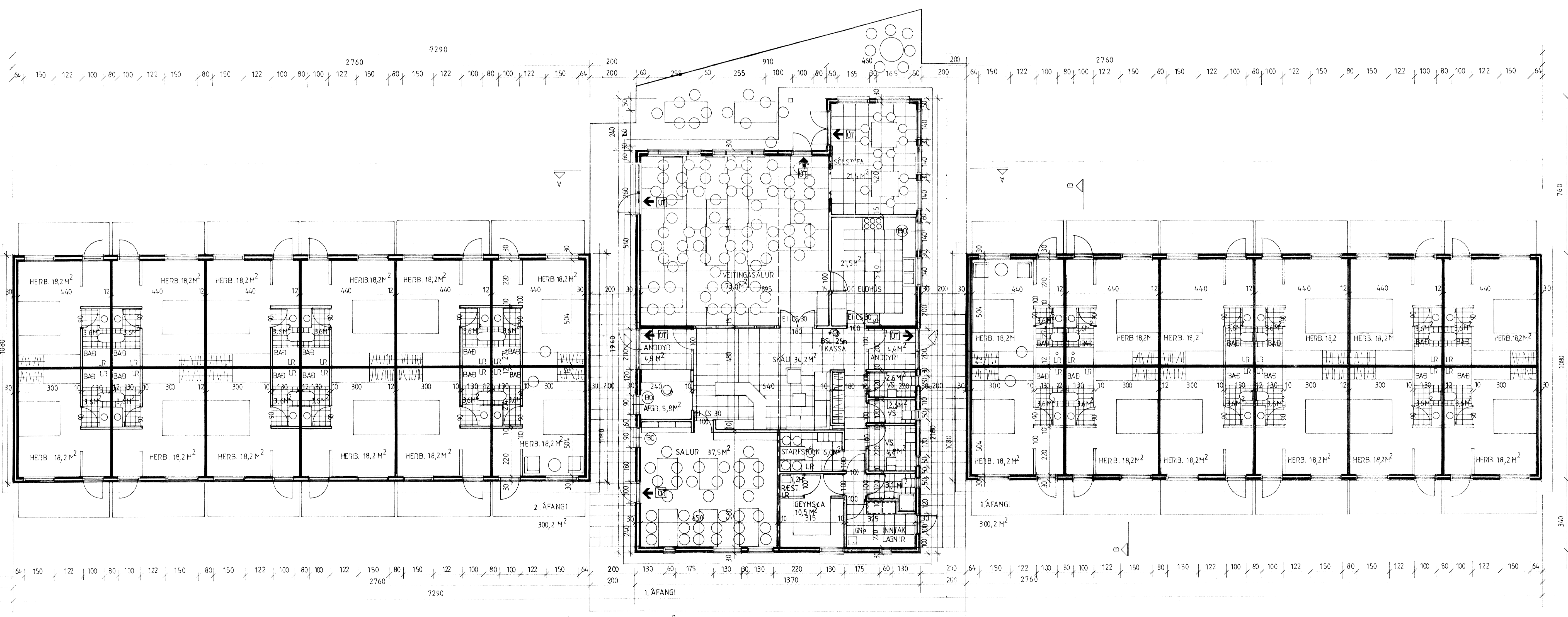

Skýringar:

- Út- og neyðarlýsing skal vera í flóttaleiðum.
- Setja skal upp í sjálfvirk brunaviðvörðunarkerfi.
- Uppdráttur sem sýnir útgönguleiðir skal vera festur á vegg í öllum gistiherbergjum ásamt upplýsingum um viðbrögð við eldsvoða.

U-GILDI	0.2
ÞAK	0.4
ÚTVEGGIR	0.4
GLUGGAR	2.0
HURDIR	3.0
GÓLF Á FYLINGU	0.3

(KARNAR, GLER, VEGID MEDALTAL)

LÝSING: STEINSTEYPT HÚS.
 ÚTVEGGIR ERU STEYPTIR. (STEINSTEYPTAR EINGINAR)
 EINANGRUN ER 100MM FRAUÐPLAST. GLUGGAR ERU MED TVÖPÖLDU K-GLERI.
 ÞAK ER TIMBURÞAK MED BÄRUSTÁLI. EINANGRUN ÞAKS ER 200MM STEINULL
 MED VINDPAPPA, RAKAVARNARLAC ER DOLPLAST. LAGNAGRIND 34mm,
 KLEBNING LOFTA OG VEGGJA Í FLOKKI 1.
 LR=LOFTRÆSTING UPP ÚR ÞAKI. BO=BJÖRGUNAROP
 STÆRDIR SJÁ SKRÁNINGARTÖFLU.

HÓTEL MM, MINNI-MÁSTUNGU, ÁRNESSÝSLU.
 GRUNNMYND
 MKV. 1:100
 2002-02-12 B7.15-05-03 JP/SS ELDHÚS
 Jóhannes Pétursson 010448-3959 S-567-5107
 Sigurður Sigurðsson 021146-2349 S-566-6613

ABS teiknistofa S-566-6613, 567-5107. Nr. 2

6492