

Skipulags- og byggingarfulltrúi Uppsveita bs.
Sampykkt
 30 DES. 2014
Rúnar Guðmundsson
 Byggingarfulltrúi

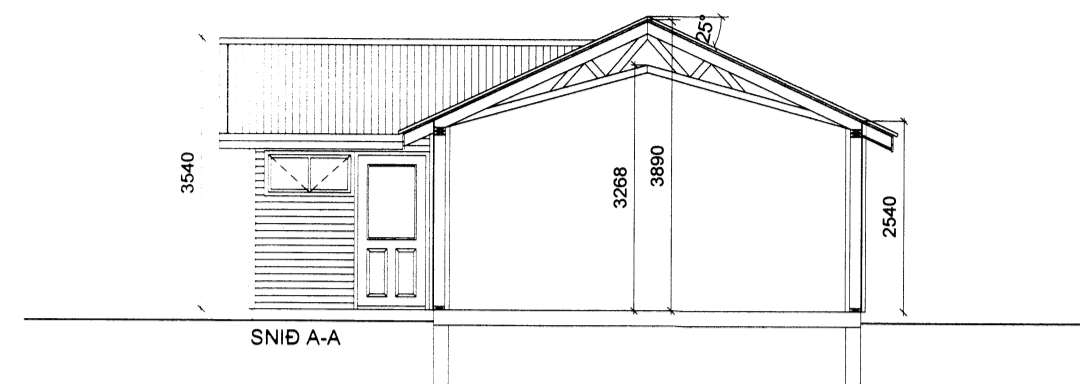

ÚTLIT AUSTUR



ÚTLIT VESTUR

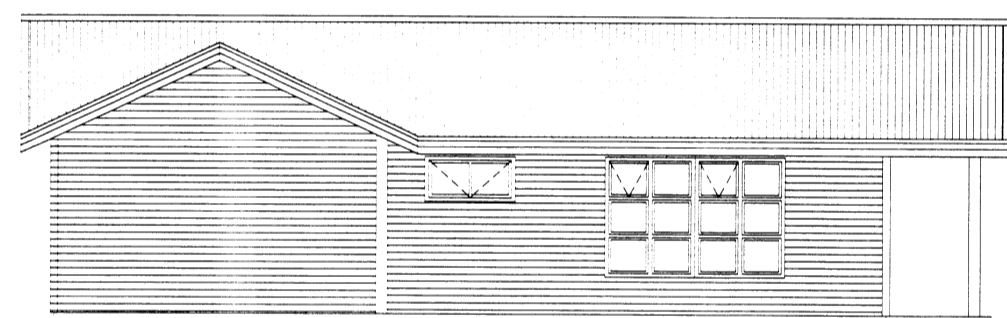

ÚTLIT SUÐUR

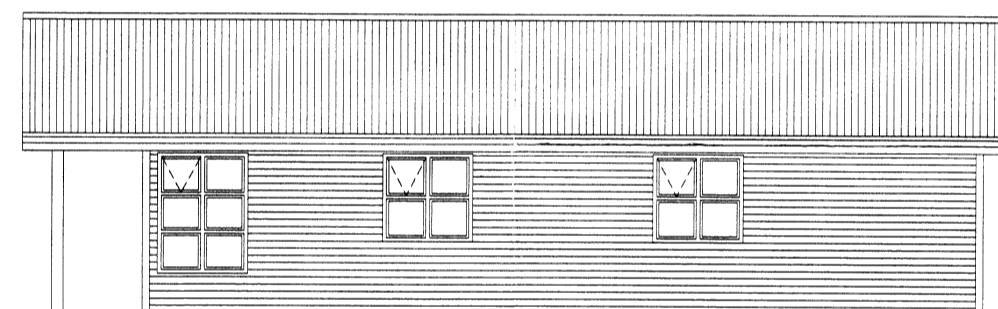

ÚTLIT NORÐUR

BYGGINGARLÝSING:

ALMENNT:
 ELÐRA HÚS (AÐFLUTT HÚS) ER TIMBURHÚS GRUNDAÐ Á STEINSTEYPTUM SÖKKLI.

VIÐBYGGING, NÝR INNGANGUR:
 ER ÚR TIMBRI Á STEINSTEYPTUM SÖKKLI.
 VIÐBYGGING SKAL BYGGÐ SAMKVÆMT GILDANDI STÖBLUM OG REGLUGERÐUM
 ÁSAMT GÓÐRI VERKKUNNÁTTU.

UNDIRSTÖÐUR OG BOTNPLATA:
 UNDIRSTÖÐUR VERÐA STAÐSTEYPTAR.
 EINANGRÁÐ VERÐUR MEÐ 200MM STEINULL Í TIMBURGÓLF.

ÚTVEGGIR:
 ÚTVEGGJAGRIND VERÐUR 145X45MM GRINDAREFNI. ÚTVEGGIR ERU EINANGRÁÐIR
 MILLI STODA OG LAUSHOLTA MEÐ 150MM PÉTTULL. AÐ UTAN ERU VEGGIR KLÆDDIR
 MEÐ LIGGJANDI TIMBURKLÆÐNINGU.
 UNDIR YSTU KLÆÐNINGU ERU VEGGIR KLÆDDIR MEÐ 9 MM GRENIKROSSVIÐ.
 AÐ INNANVERÐU ERU VEGGIR KLÆDDIR MEÐ 13 MM SPÓNAPLÖTUM Á
 RAFMAGNSGRIND OG 0,2 MM RAKAVARNARLAGI. Í VOTRYMUM VERUR NOTAST VIÐ
 RAKAPÖLNAR SPÓNAPLÖTUR.
 GLUGGAR OG HURÐIR SKULU VERA ÚR TRÉ. ALLT GLER SKAL VERA K-GLER,
 MEÐ 12 MM. LOFTBILI OG 9 MM LOFTBILI Í FÖGUM.

ÞAKVIRKI:
 ÞAK ER HEILKLÆTT MEÐ 145X25 MM BORDAKLÆÐNINGU Á SPERRUR.
 SPERRUR VERÐA ÚR 45X225MM SPERRUEFNI.
 Í HVERT SPERRUBIL SKAL SETJA ÖNDUN, MINNST 2 STK Ó40MM PLASTRÖR.
 Á BORDAKLÆÐNINGU ER KLÆTT MEÐ LITUDU BÁRUSTÁLI Á ÞAKPAPPA.
 ÞAK SKAL EINANGRA MEÐ 200 MM ÞAKULL MEÐ ÁFÖSTUM VINDPAPPA.
 AÐ INNAN ERU LOFT KLÆDD MEÐ VIÐURKENNDRI LOFTAKLÆÐNINGU Á
 RAFMAGNSGRIND OG 0,2 MM RAKAVARNARLAGI.

ÞAKKANTAR:
 FRÁGANGUR ÞAKKANNTA VERÐUR TIL SAMRÆMIS VIÐ ELÐRI HLUTA BYGGINGAR.
 ÞAKRENNUR VERÐA INNFELLDAR EINS OG Á ELÐRA HÚSI.

LAGNIR OG LAGNALEIÐIR:
 ALLAR NEYSLUVATNSLAGNIR OG FRÁRENNISLAGNIR, MUNU VERÐA TENGÐAR VIÐ
 NÚVERANDI KERFI ELÐRA HÚSS. UPPHITUN Á NÝRRI VIÐBYGGINGU VERÐUR MEÐ
 OFNAKERFI.

HELSTU STÆRÐIR:

FLATARMÁL HÚSS	75.5 m ²
RÚMMÁL NÚVERANDI HÚSS	324.0 m ³
FLATARMÁL LÓÐAR	152.1 m ²

SKÝRINGAR:

- SL SLÖKKVITÆKI
- RS REYKSKYNJARI
- LR LOFTRÆSING
- NF NIÐURFALL
- BO BJÖRGUNAROP

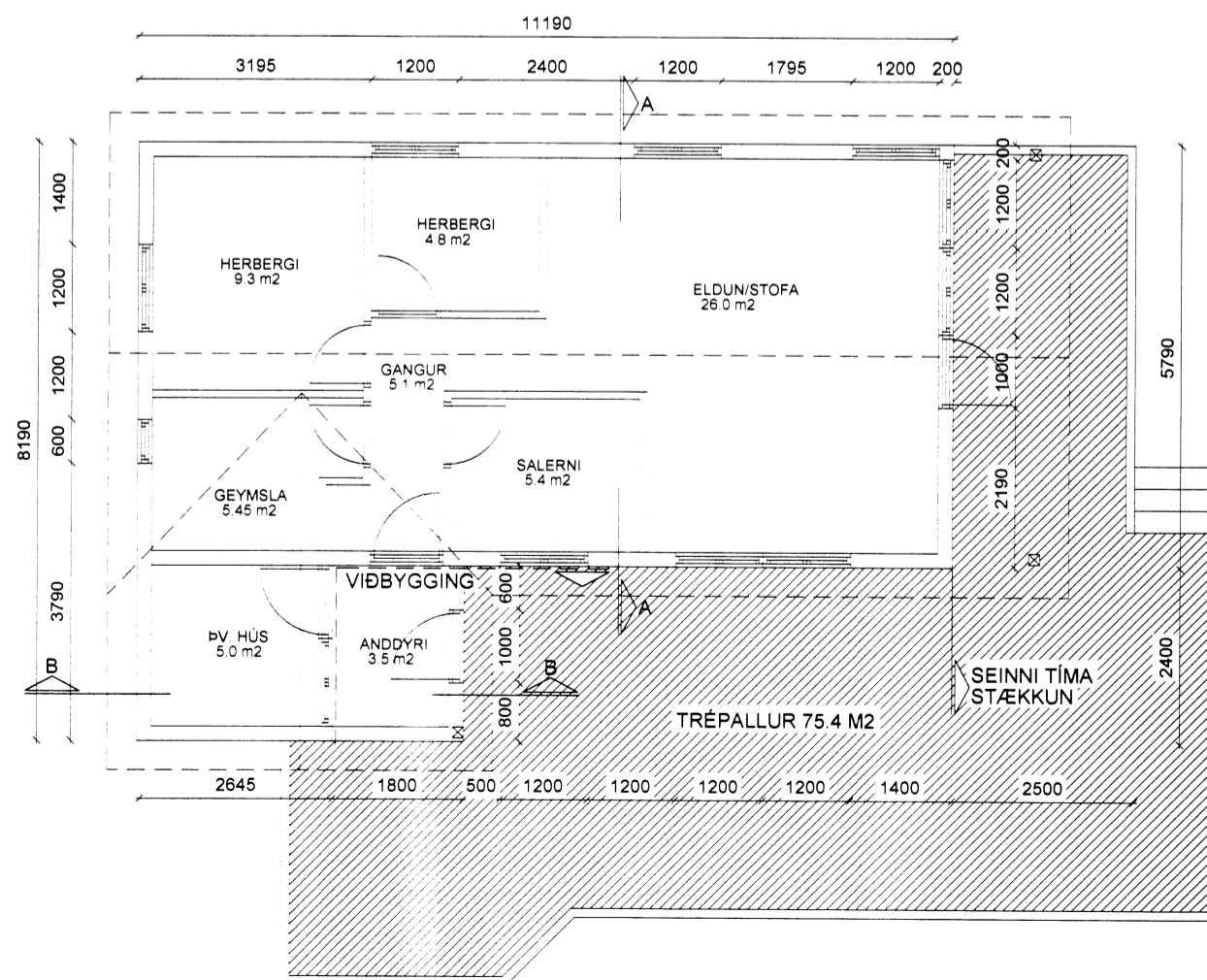

GRUNNMYND MKV 1:100

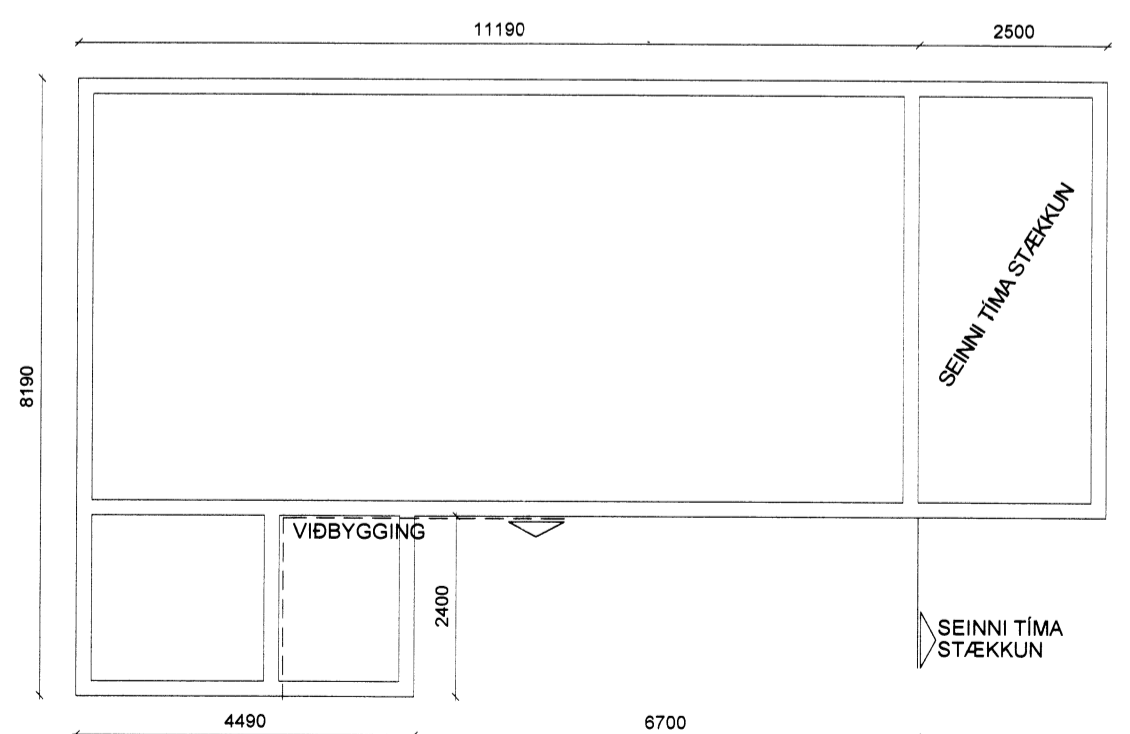

GRUNNMYND UNDIRSTAÐA

VERK	: SYÐRI HAMRAR, ÁSAHREPPI. UNDIRSTÖÐUR, AÐFLUTT HÚS 2014	
LÝSING	: GRUNNMYND ÚTLIT OG SNIÐ	TEIKNAD AF RG : 28.09.2015
HLUTI VERKS	: VIÐBYGGING	PRENTAD : 22.10.2015
		MKV : 1:100
		TEIKNING : S-159-01
HÖNNUÐUR	RÚNAR GUÐMUNDSSON BFÍ KT. 210262-4589	UNDIRSKRIFT HÖNNUÐAR: <i>Rúnar Guðmundsson</i>

6496.