

M

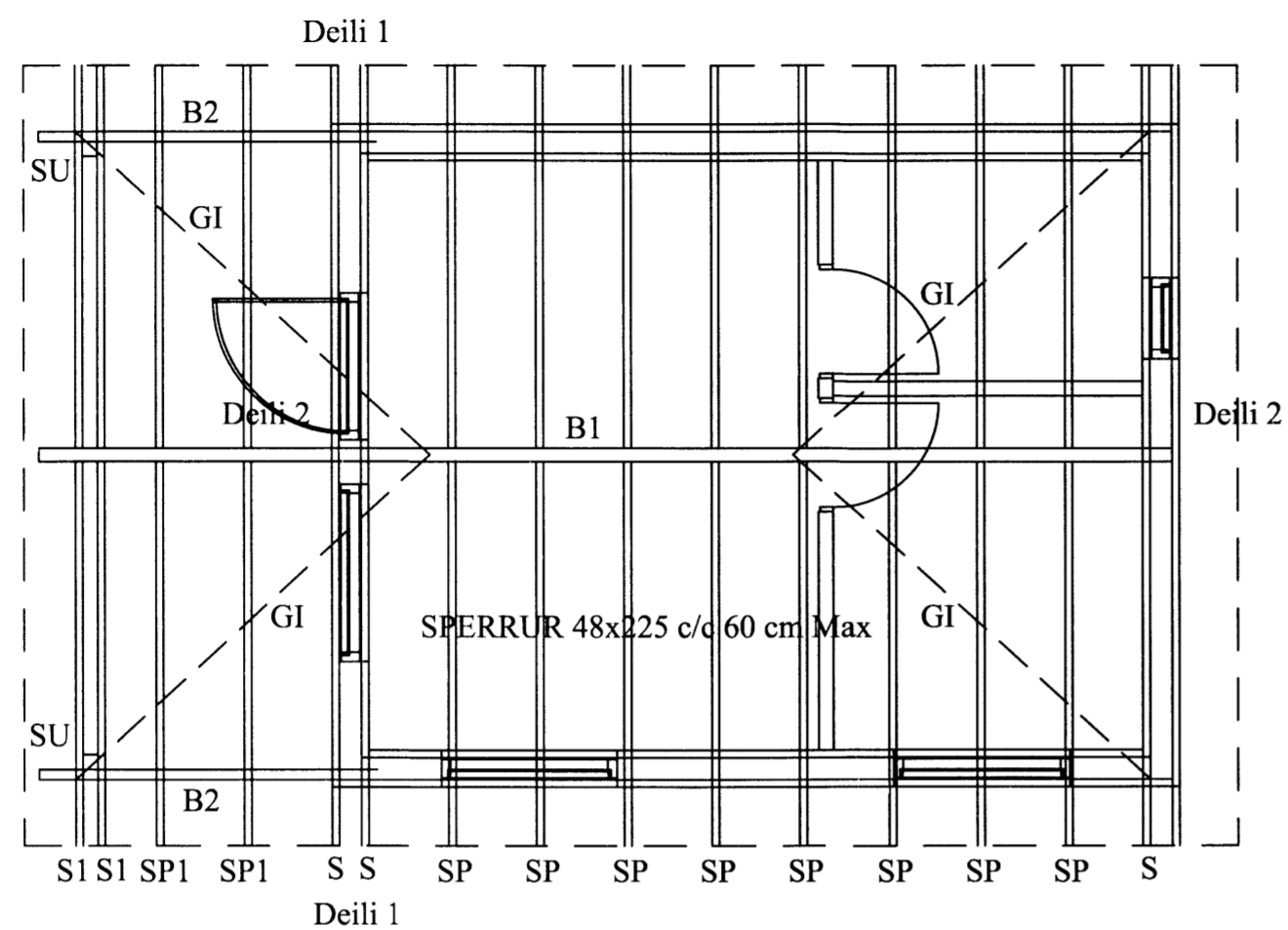

GRUNNMYND ÞAKSPERRUR

SKÝRINGAR:

ÞAK SÉ KLÆTT MEÐ 25x150 NEGLT Í HVERJA SPERRU MEÐ 3 STK. 3" GALV. NEMA VIÐ GAFLA OG 4 NEDSTU BORD ÞAR NEGLIST MEÐ 4 STK. 3" GALV. Í HVERJA SPERRU. OFAN Á TIMBURKLÆÐNINGU KOMI ASFALTPAPPI OG BÁRUJÁRN EÐA BÁRUSTÁL. NEGLA SKAL ÞAKJÁRN MEÐ SNÚNUM ÞAKSAUM EÐA KAMBSAUM. ÞAKJÁRN SKAL NEGLA Á EFTIRFARANDI HÁTT. NEDSTA NAGLARÖÐ SÉ 10 CM. OFAN VIÐ NEDRI BRÚN, NEGLT Í AÐRAHVERJA BÁRU NÆSTA RÖÐ SKAL VERA 10 CM. OFAR OG NEGLT Í AÐRA HVERJA BÁRU. NÆSTU 2 RAÐIR SÉU MEÐ 60 CM. MILLIBILI NEGLT Í AÐRA HVERJA BÁRU. ÚR ÞVÍ SÉ MEST 70 CM. MILLI NAGLARÁÐA NEGLT Í AÐRA HVERJA BÁRU Í PLÖTUKANNT MILLI NAGLARÁÐA SKAL NEGLA EINN NAGLA. GÆTA SKAL ÞESS AÐ NAGLAR LENDI Í BORDAKLÆÐNINGU EN EKKI Á MILLI BORDA. EF NOTUÐ ER ÖNNUR GERÐ ÞAKSTÁLS SKAL ENDURSKOÐA NEGLINGU. SKAL ÞESS GÆTT AÐ AMK. VERÐI 15 STK. ÞAKSAUMUR Á HVERN FERMETER ÞAKS.

MERKINGAR

- S merkir sperra 50x225 negld með 5" galv 1 stk. í hverja stoð og c/c 70 cm. í reimstykki grindar
- SP merkir sperra 50x225
- GI merkir galv. Gatagirði 32x1,5 neglt ofaná sperru 2 stk. Kambs. 40/60 í hverja sperru
- S1 merkir skygnissperra beggja megin við súlu
- SP1 merkir skygnissperra 50x225
- SU merkir súla 100x100
- B1 merkir líftrébiti 90x300
- B2 merkir biti 70x225

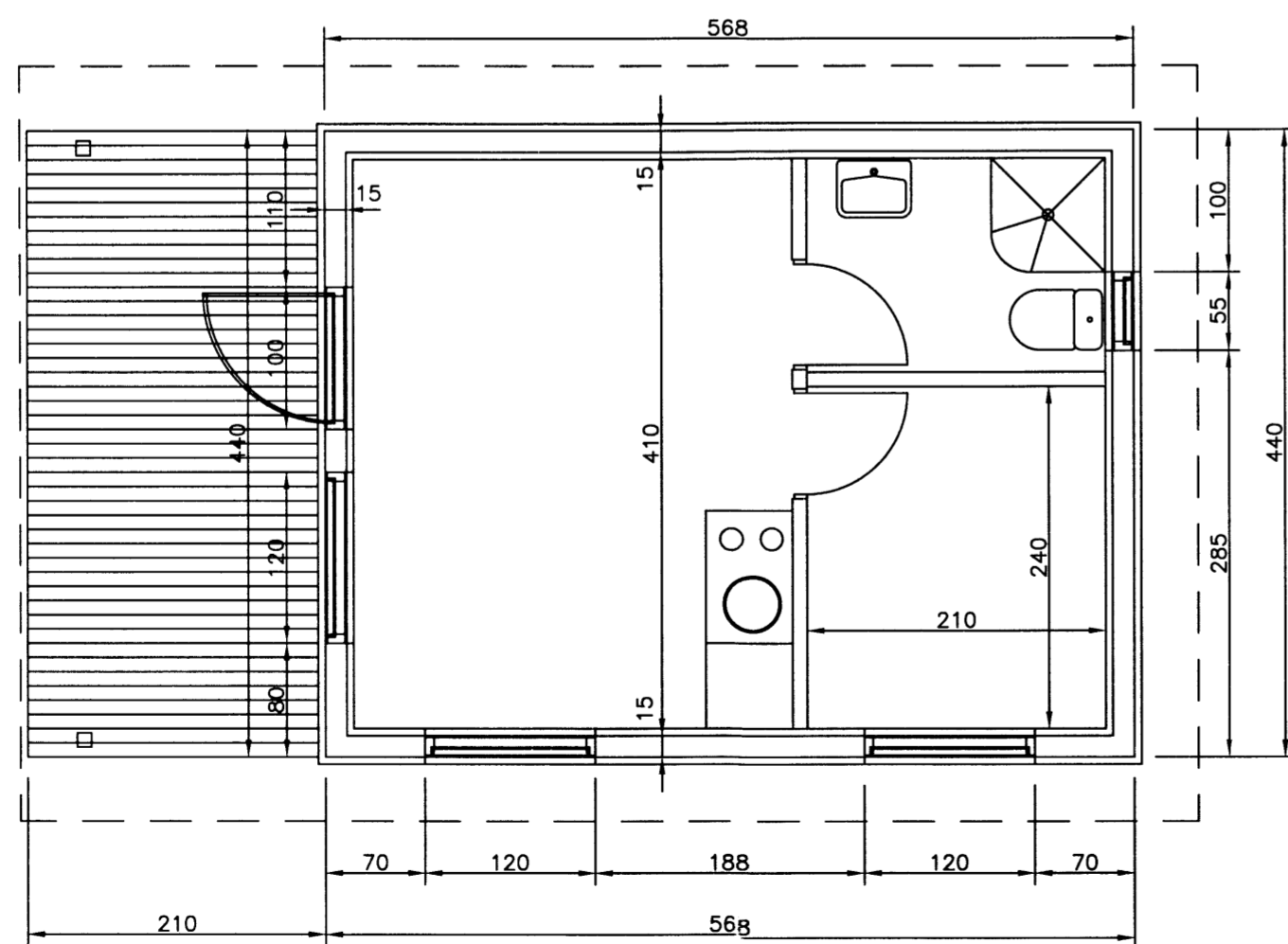

Rögjuberg 3, 222623

25 m² GESTAHÚS
HÚS 1 BYGGT TIL FLUTNINGIS.

Grunnmynd
Þak og másett grunnmynd
Verktaki Hilmar Ragnarsson kt. 170282-5079

ABS Jóhannes Pétursson
-teknistöfja- Sigurður Sigurðsson

Formað: JP	Dagsetning: 07.02.13
Teknað: JP	Mív: 1:50
Samþykkt:	N. skýringar: PM-01

6508 6507