

Samp. 26.04.2005

Hinnal Gunnarsson

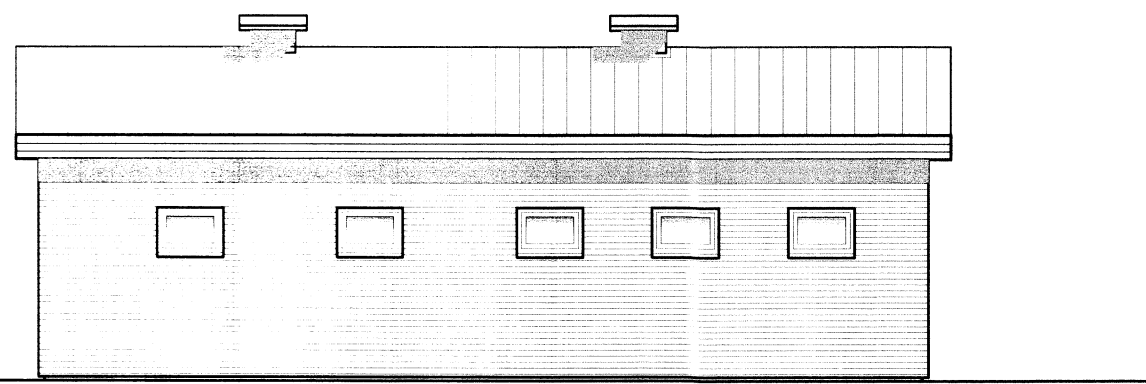

austurhlið

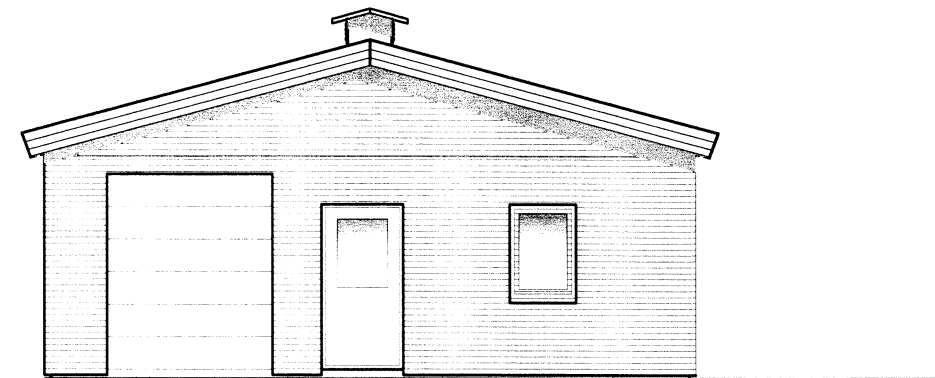

norðurgafi

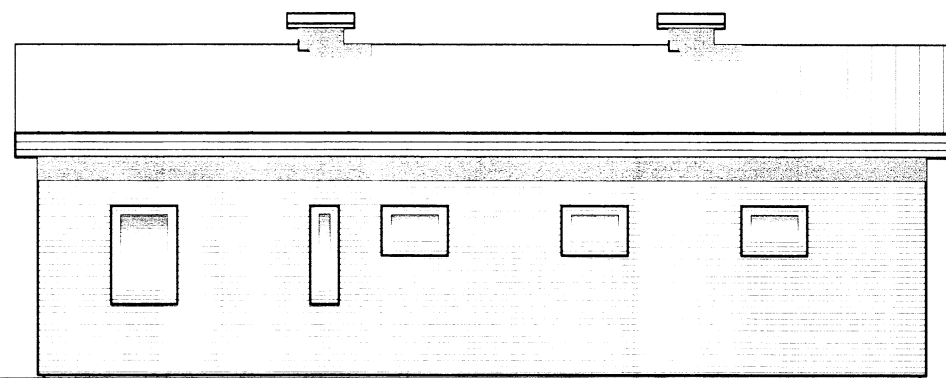
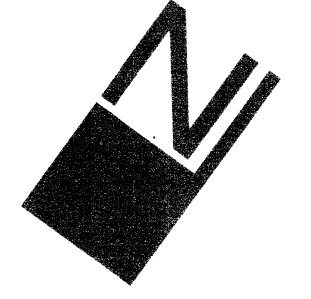

vesturhlið

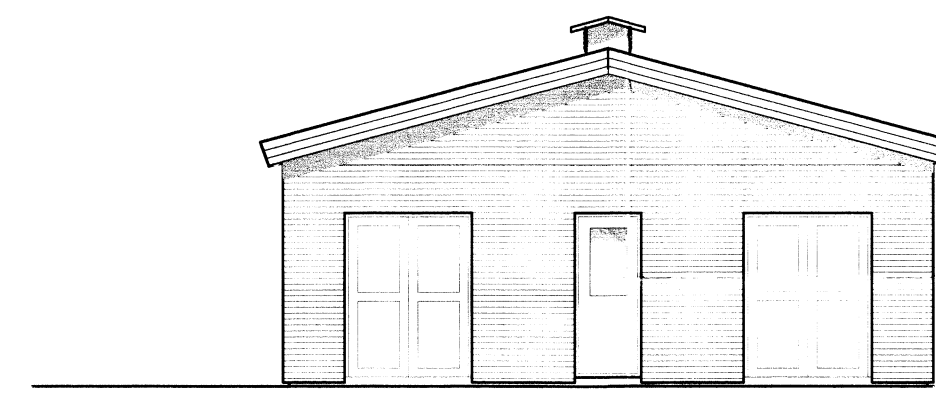

suðurgafi

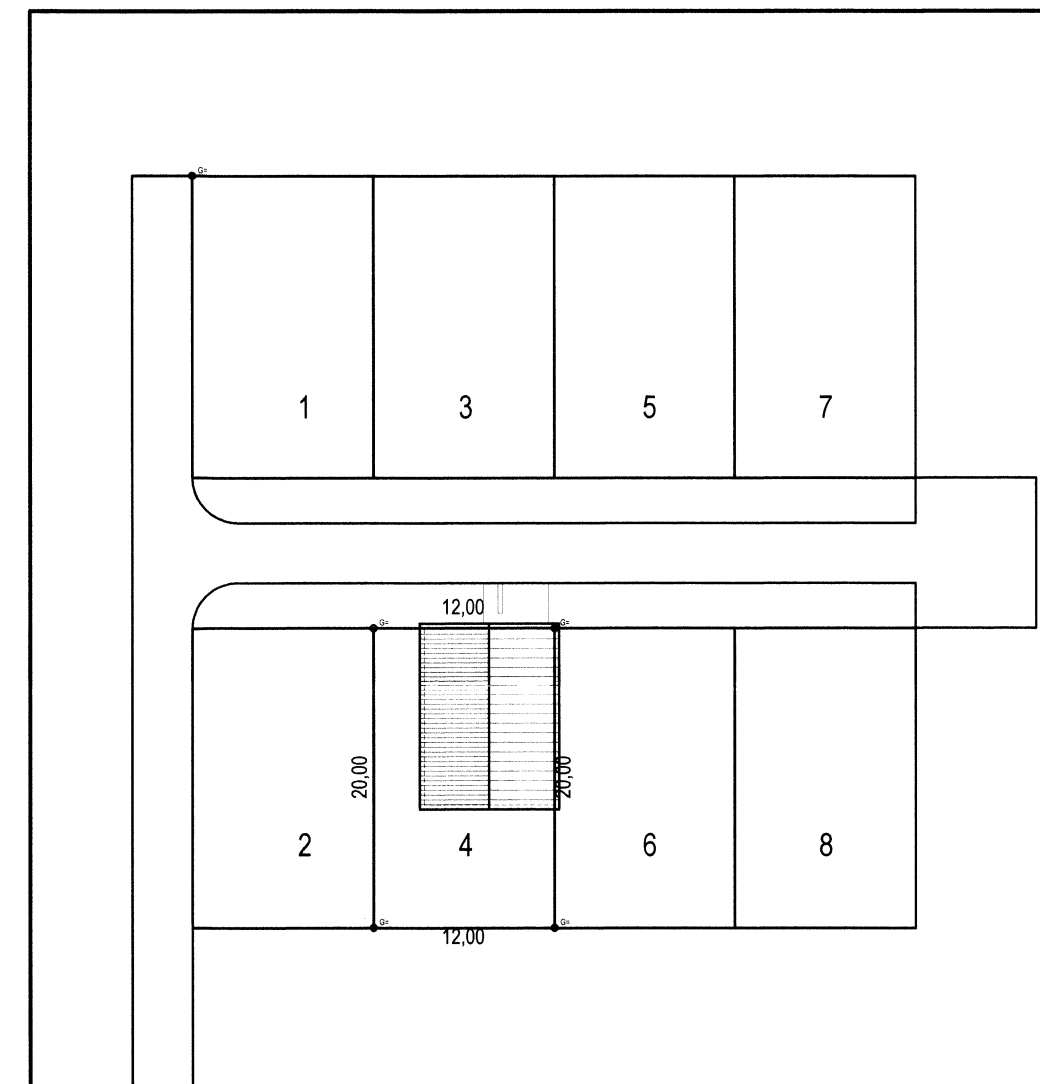

AFSTÖÐUMYND 1:500

TÁKN

- NF = Niðurfali
- LR = Lofttræsting
- PK = Póstkassar
- NL = Neyðarljós
- VLR = Véiknúin lofttræsting
- R = Reykskynjari
- ÚT = Merktur útgangur
- ↳ = Bilastæði fyrir fatlaðra
- BO = Björgunarop
- ↳ = Felliðstigi við björgunarop
- ↳ = Brunnaslanga

ELDVARNAMERKINGAR

- REI 60 = Berandi A60 eða B60 veggur
- EI 60 = A60 eða B60 veggur
- R60 = Burður í 60 mínútur, t.d. súla eða bitli
- EI30 = B30 hurð eða veggur
- EI30 CS = B30 S (reykbétt og sjálflokandi)
- EI60 CS = A60 eða B60 hurð
- E 30 = F30 gler
- ECS 30 = er óbrennanlegt efni
- B = er brennanlegt efni (t.d. timbur)

BREYTING

A:

TEIKNAD

SOL

MKV.

1.100

DAGSETNING

07.02.05

BLAÐ

1 AF 2

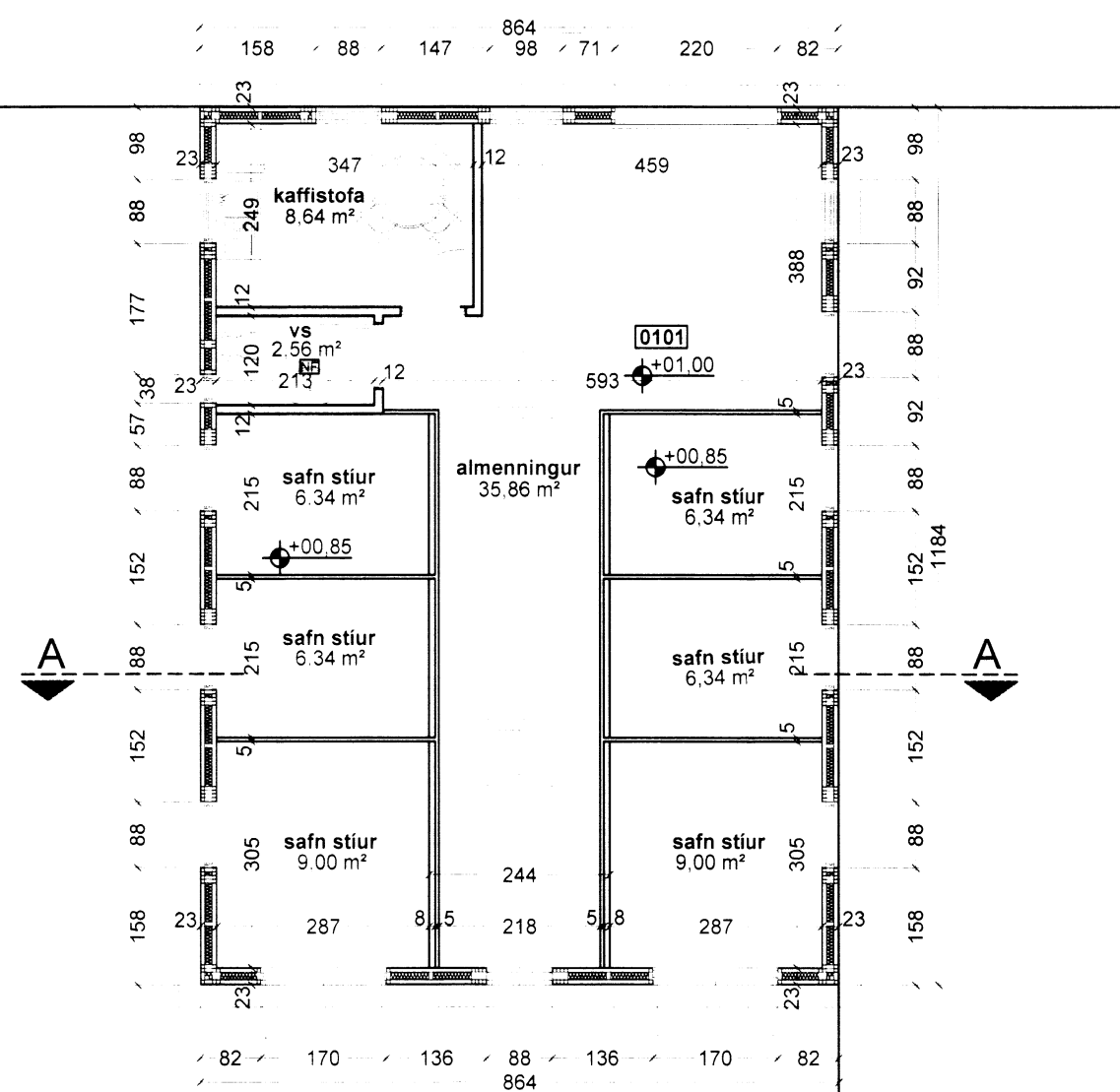

grunnmynd

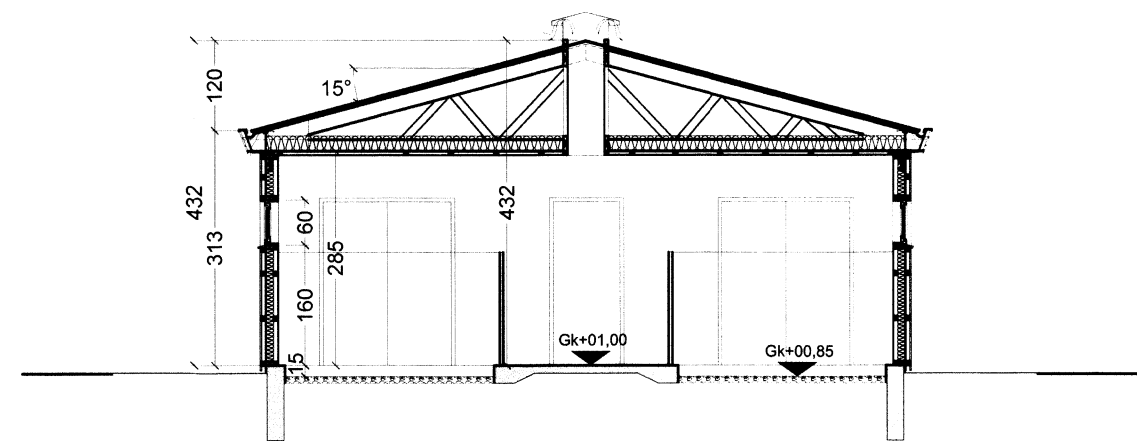

snið a-a

BYGGINGARLÝSING

Húsið er tveggja þátta hesthús. Sökkjar, botnplata eru staðsteypt með járnbentri steinsteypu. Burðarvirki hússins er úr timburgrind og þakvirkið er úr kraftsperrum. Útveggir eru einangraðir með 100mm steinull og kraftsperruþak er einangrað með 200mm lausull, sem blásið er í hvert sperrubil. Lausullin skal dreifast jafnt í hvert sperrubil samkvæmt sérteikningu arkitekts. Sérstöku mannopi er komið fyrir í lofti. Gler í gluggum er tvöfalt K-gler. Útveggir eru klæddir liggjandi bárujárni sem fest er við gagnvarða timburgrind með heitgalvaniseruðum nöglum. Kraftsperruþak er klætt báruðu stáli. Allar klæðningar eru úr efni í flokki 1.

Burðarvirki húss: Ofaná steiptan sökkul koma útveggir úr timbri, fura 50*125 c/c 600. Útveggjagrind klæðist með 9mm krossvið sem jafnframt er vindstífing veggja og þar utaná veðurpolin klæðning. Útveggjagrind festist við steiptan sökkul með 12mm múrboltum c/c 600. Þakvirki er kraftsperrur úr timbri sem festast við útveggi með þartilgerðum vinklum BMF 90 sem boltast við útveggjagrind með 10mm borðaboltum. Á kraftsperrur klæðist borðviður og síðan þakefni. Vindstífgar í þaki eru þartilgert gatagirði sem festist undir kraftsperrur. Allt efni úr timbri er a.m.k. í flokki T1 (K18).

REYKHOLT
BISKUPSTUNGUM

grunnmynd útlit snið og afstöðumynd

KRISTINN RAGNARSSON arkitekt EHF.

KRISTINN RAGNARSSON - Kt. 120944.2669 - kristinn@krark.is
TEIKNISTOFAN SUÐURLANDBRAUT 4a 108 REYKJAVÍK - ÍSLAND - S. 564 2255 - FAX 544 4225

6539