

Samp. 12.05.2004

Hilmar Einarsson

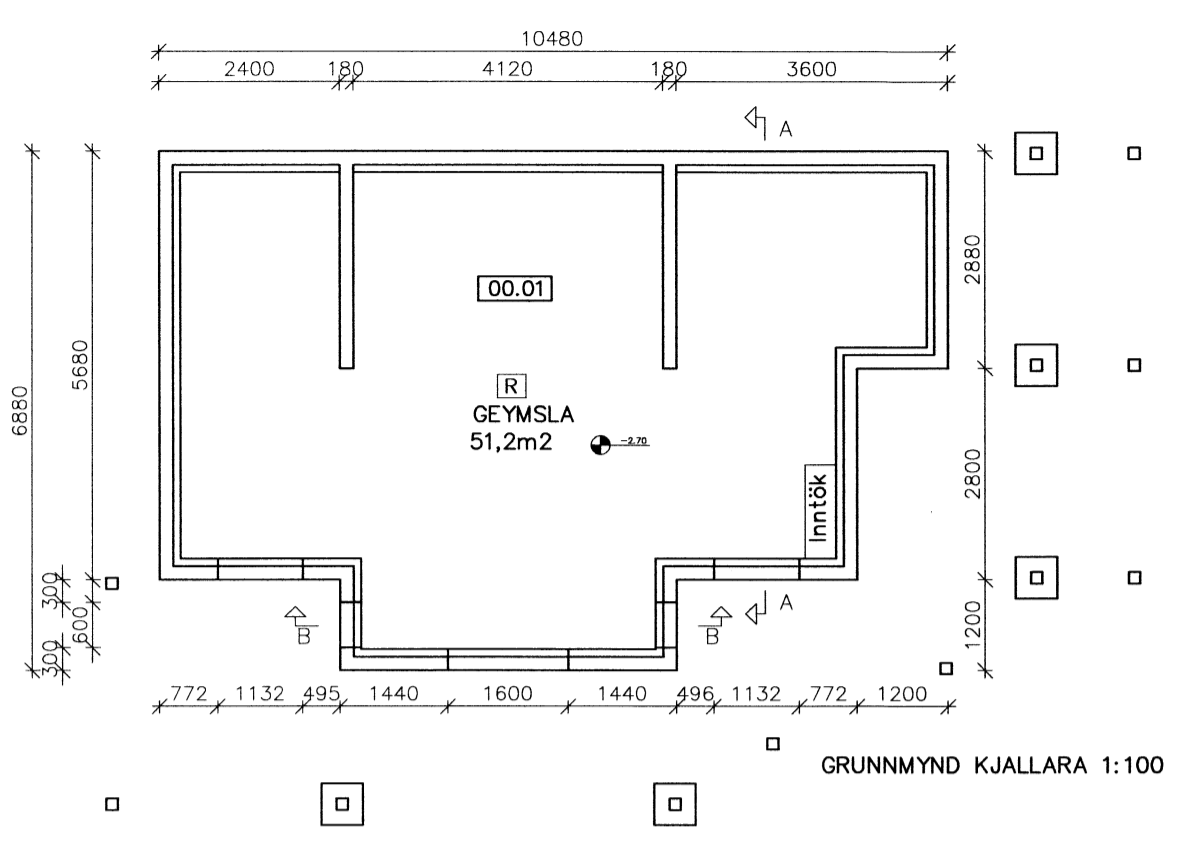
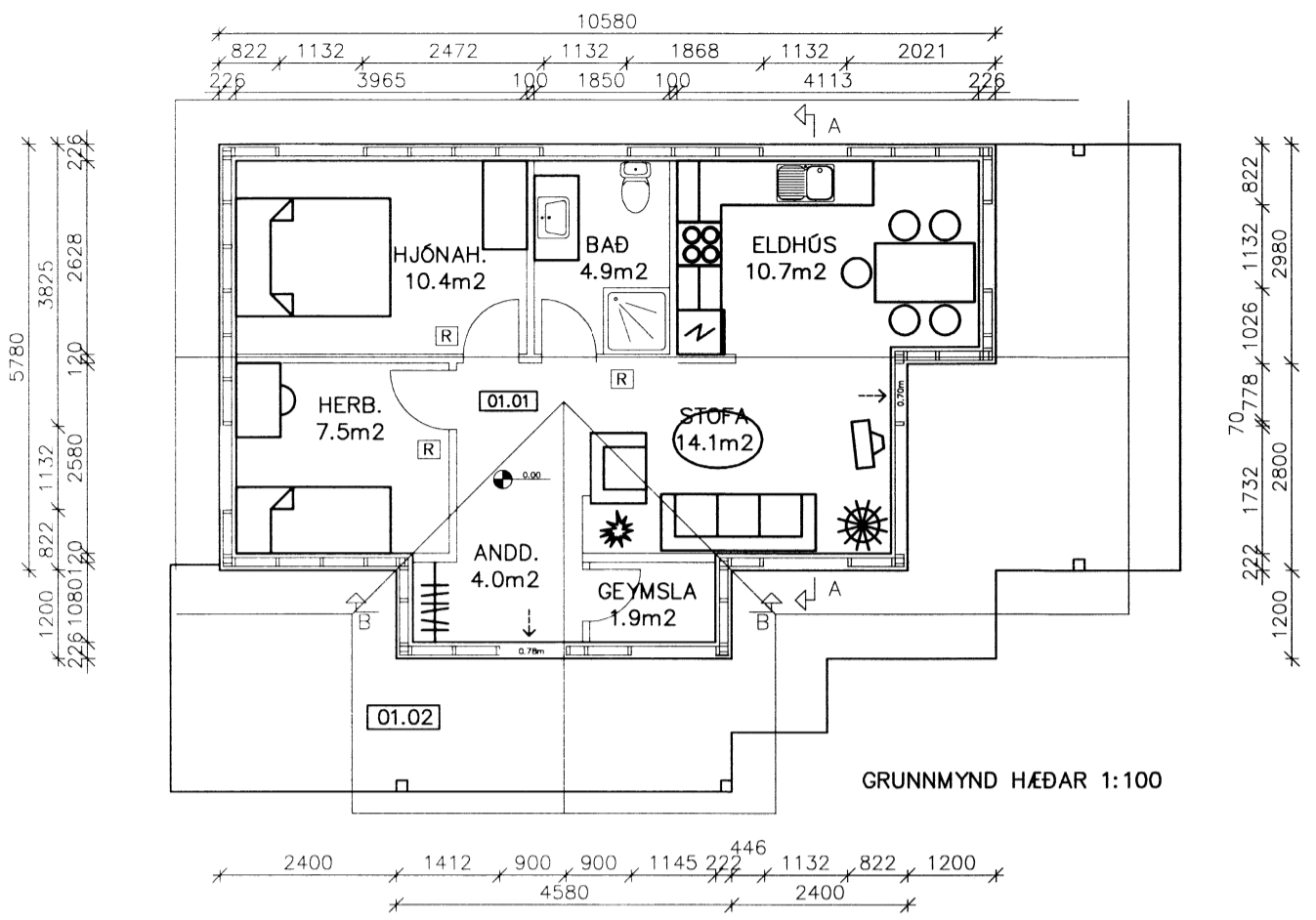

SKÝRINGAR :

EFNI OG GERÐ :
 UNDIRSTÖÐUR OG KJALLARAVEGGIR ERU ÚR STEINSTEYPU.
 MILLIGÖLF, VEGGIR OG ÞAK EFRÍ HÆÐAR ER ÚR TIMBRI.
 KJALLARI EINANGRAST OG KLÆDIST AÐ INNAN.
 VEGGIR EFRÍ HÆÐAR KLÆDDIR MED TIMBURKLÆDNINGU
 ÞAK BÄRUJÄRNKLÆTT.

HELSTU STÆÐIR SAMKVÆMT SKRÁNINGARTÖFLU:
 HEILDARFLATARMÁL : 63.3 m²
 HEILDARROMMÁL : 399.1 m³

- MERKIR RÝMINGARLEIÐ VÐ ÓTANG
- TALA MERKIR NETTÖBREDD EÐ ÖNNUR EN 0.90m
- GÖLFKÓTI AKVEDIST A STABNUM I SAMRÁÐ VÐ BYGGINGAFLUTRÖA
- MERKIR REYKSKYNJARA
- MERKIR ÞJÖRGUNAROP
- MERKIR MATSHLUTANOMER

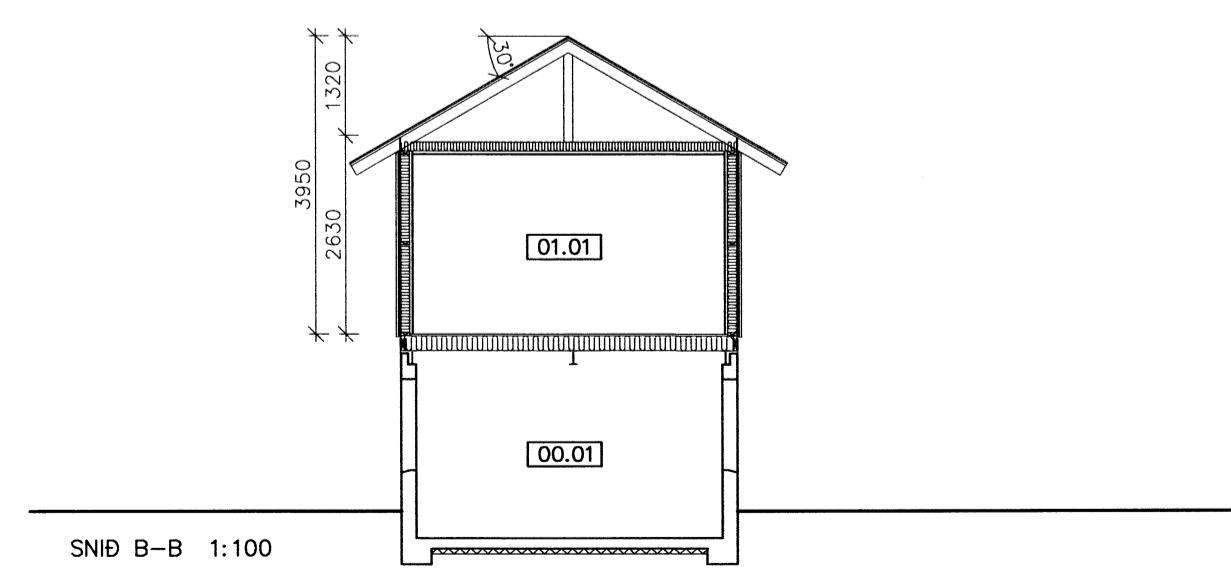
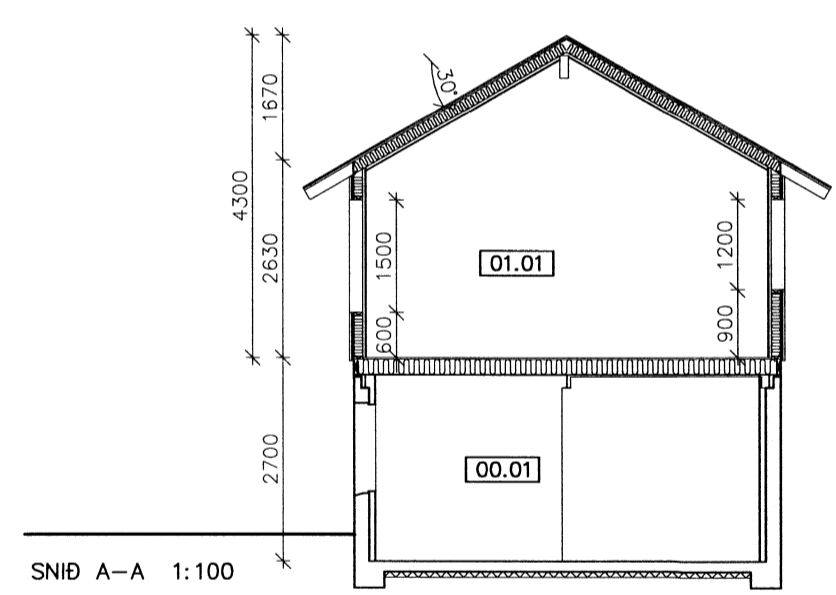

KJÓABRAUT 2, Hrunamannagheppi

Sumarhús, Aðaluppdráttur
 Grunnmyndir, snið og afstöðumynd
 Dagsetning: Maí, 2004 Mælikvarði: 1:100/1:2000
 Hannað: GH Teiknað: GH Blað #: 001

GH Guðmundur Hjaltason
 Byggingateknifræðingur
 Kt. 070966-5579
 Stóru Sandvík 3
 Sími 354 482 3831