

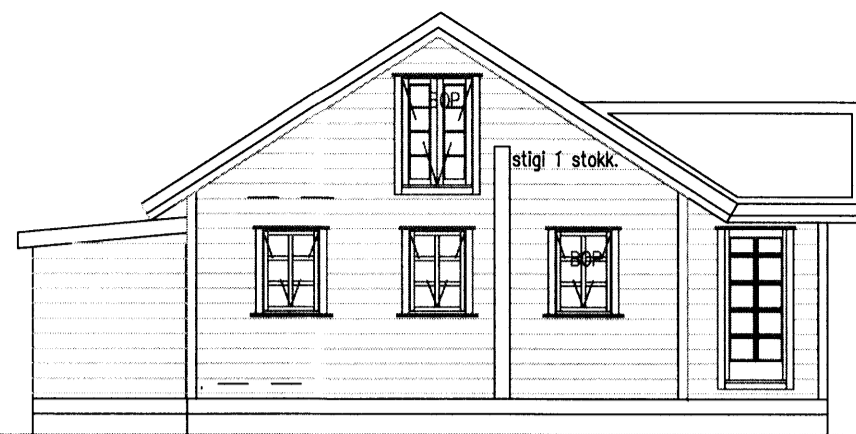

SUÐURHLIÐ ÁN SÓLSKÁLA

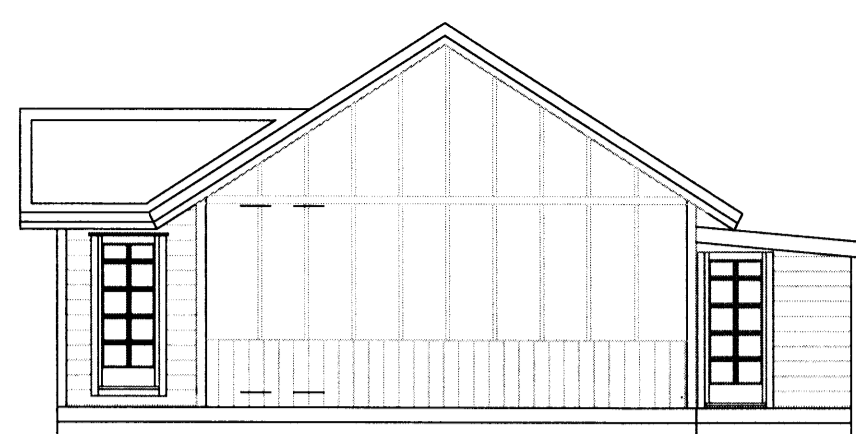

NORÐURHLIÐ



SUÐURHLIÐ MEÐ SÓLSKÁLA

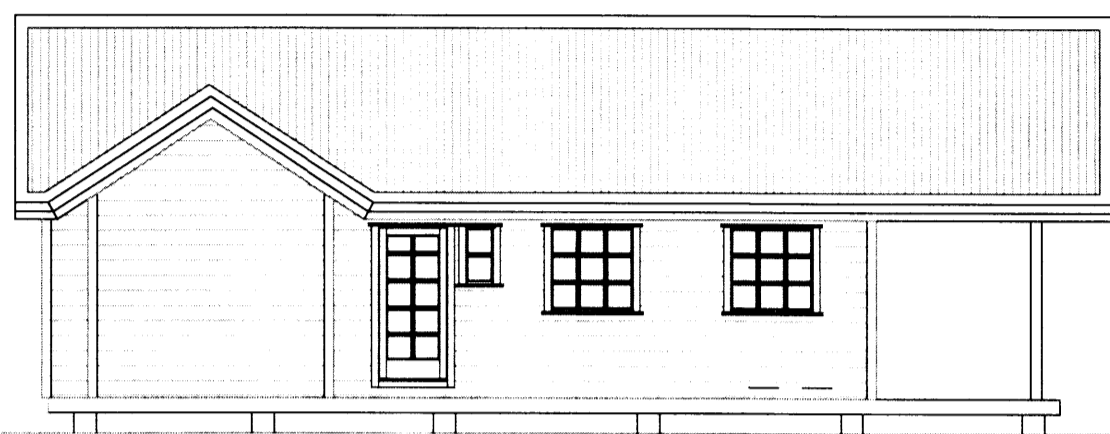
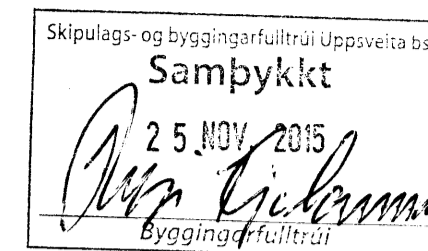

VESTURHLIÐ

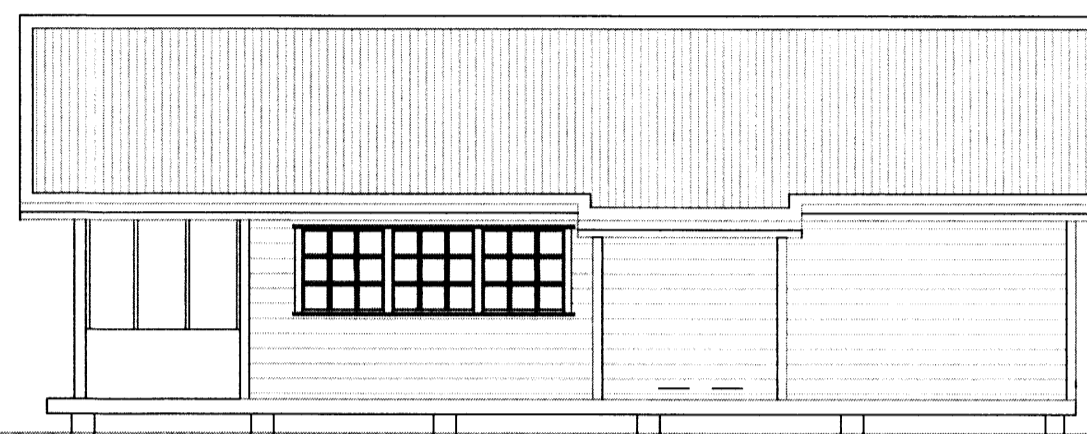

AUSTURHLIÐ

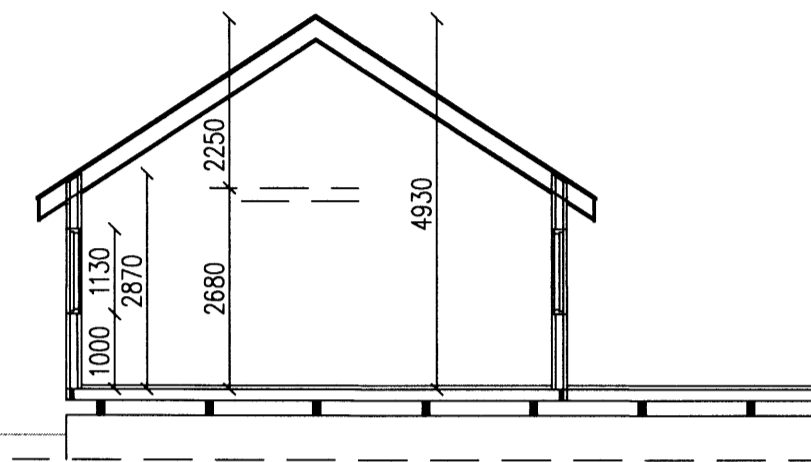

SNIÐ A-A

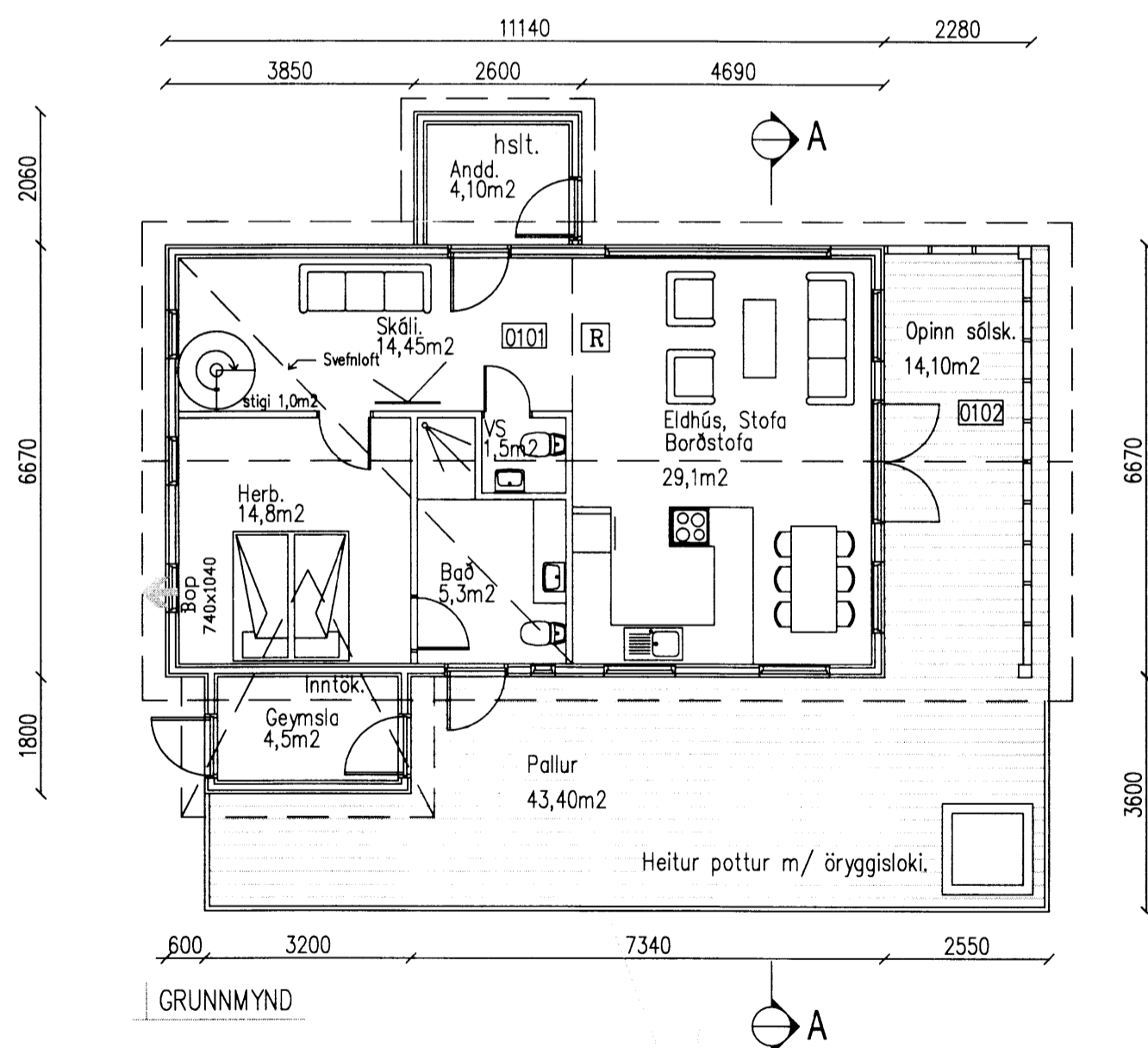

ROTÞRÓ

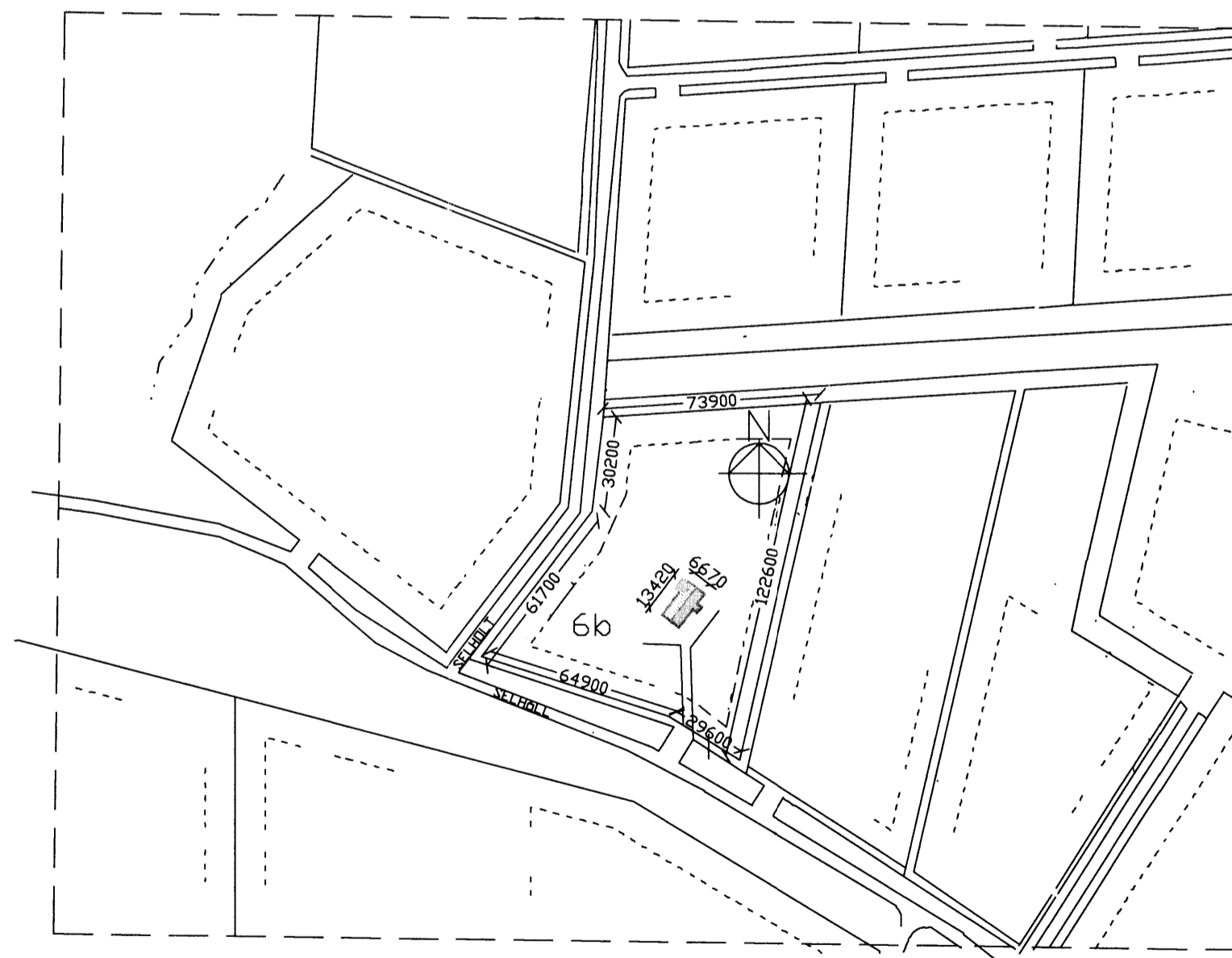

AFSTÖÐUMYND 1:2000

Byggingalýsing:

Húsið er sumarhús, byggt úr timbri á steinsteyptum súlum eða steypum sökklum er nái niður á óhreyfðan fastan jarðveg eða vel þéppaða frostfría fyllingu.

Útveggjatimburgrind er úr 50x125 mm styrkleikaflokkaðri og hefðlari furu. Hæðarstöðir eru cc 600.

Útveggir eru klæddir að utan með 12 mm furukrossviði, 22mm loftunarlistum og 20mm gréniklæðningu. Inn í grind komi 125mm steinullareinangrun, Þá rakavarnarlag (Þoiplast), 22 mm afréttingarlisti og 12 mm panelklæðning.

Sperrur eru úr 50x225mm styrkleikaflokkaðri furu, Þétt klætt að ofan með 25x150mm borðaklæðningar, Þá Þakpappa og að lokum báraðri Þakklæðningu. Að innan komi steinullareinangrun með vindpappa að ofan, Þá rakavarnarlag (Þoiplast), 22 afréttingarlisti og að lokum panelklæðning.

Öndun Þaks er milli vindpappa á Þakeinangrun og borðaklæðningu og Þaðan út í Þakbrúnarkassa og út.

Allar festingar burðargrinda eru BMF vinklar og girði. Boltað saman með borðaboltum. Björgunarop 940x1410 er af svefnlofti og 740x1040 úr öllum svefnrymum. Innveggir eru úr 35x70 mm furugrind og 12 mm panel, ullaðir með 50mm steiuli.

Svefnloft er byggt upp úr 50x150mm bitum klæddir að ofan og neðan. Upp í bita komi steinullareinangrun 50 mm að neðan til hljóðeinangrunar.

Gler í gluggum er tvöfalt K-gler. Í húsið komi reykskynjarar og slökkvitæki. RotÞró er við húsið samkv. reglugerð hollustuverndar.

Öndun Þaks er milli vindpappa á Þakeinangrun og borðaklæðningu og Þaðan út í Þakbrúnarkassa og út.

Allar festingar burðargrinda eru BMF vinklar og girði. Boltað saman með borðaboltum. Björgunarop 940x1410 er af svefnlofti og 740x1040 úr öllum svefnrymum. Innveggir eru úr 35x70 mm furugrind og 12 mm panel, ullaðir með 50mm steiuli.

Svefnloft er byggt upp úr 50x150mm bitum klæddir að ofan og neðan. Upp í bita komi steinullareinangrun 50 mm að neðan til hljóðeinangrunar.

Gler í gluggum er tvöfalt K-gler. Í húsið komi reykskynjarar og slökkvitæki. RotÞró er við húsið samkv. reglugerð hollustuverndar.

BREYTINGAR

VERKNÚMÉR 06-705

DAGS: 04.11.2015

TEKN: A.V.J.

MÁL: 1:100, 1:1000

TEKN. NR: 1300

HEIT UPÐRÁTTAR: GRUNNMYNDR, ÚTLIT, SNID OG AFSTÖÐUMYND

VERK: Sumarhús: Selhóll 6b Selholtslandi

Grímsnes-og Grafningshreppi. REYNDARTEIKNING.



ÁÐALSTEINN V. JÚLÍUSSON
Stuðlasel 18, 109 Reykjavík. Símar: 557-5228 & 896-3230
Netfang: aju@sunnet.is Kt.: 040344-3359

TEIKNISTOFA A.V.J.

Stærðir: Lóð: 7536m²
Sumarhús 85,5m² 337,1m³
Opinn sólskáli: 15,2m² 59,3m²
Pallur: 43,4m²