

Skipulags- og byggingarfulltrúi Uppsveita bs.
Sambýkkt
 10 FEB. 2015
Þorgerður Gunnarsdóttir
 Byggingarfulltrúi

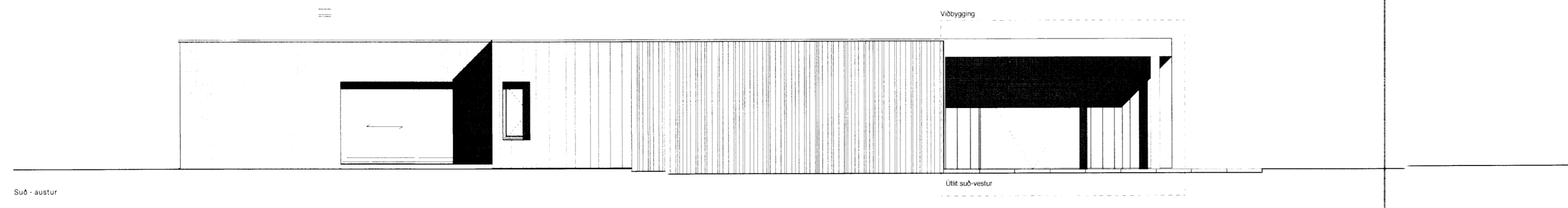
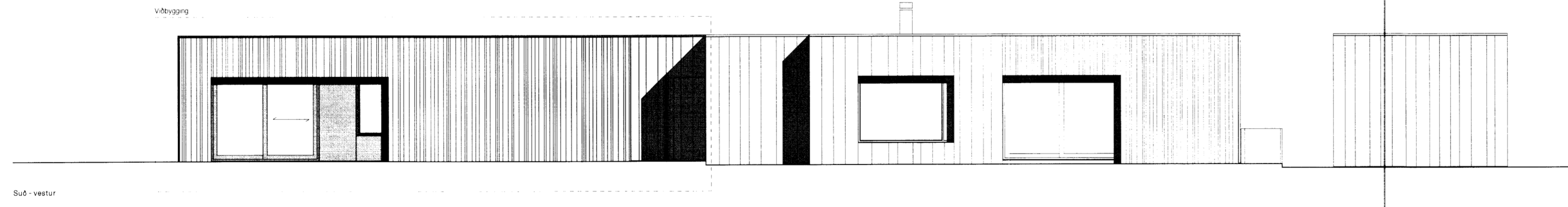
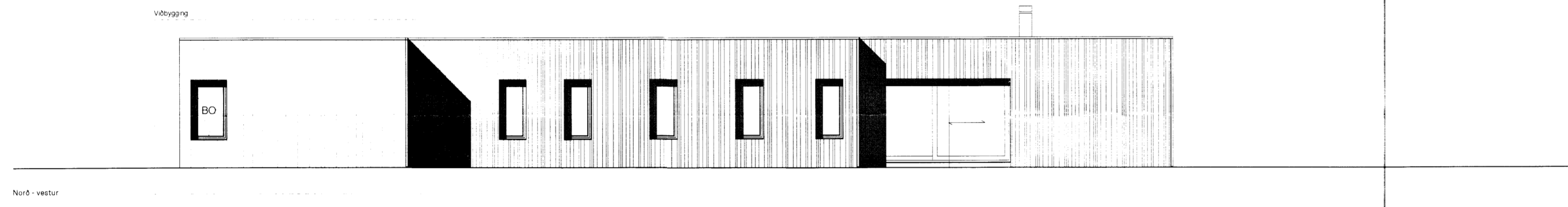
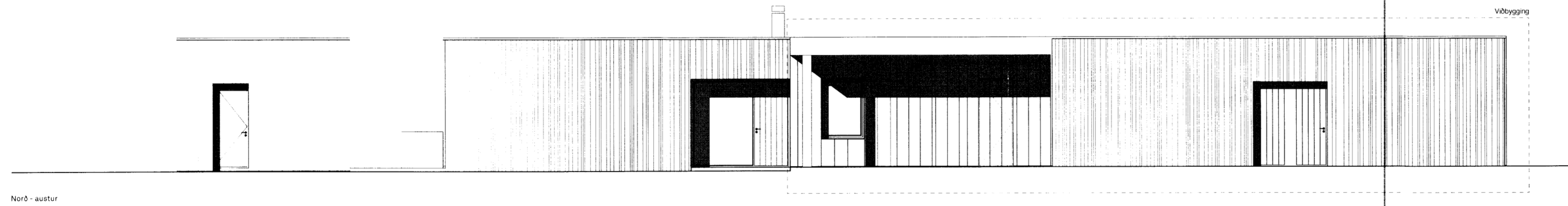
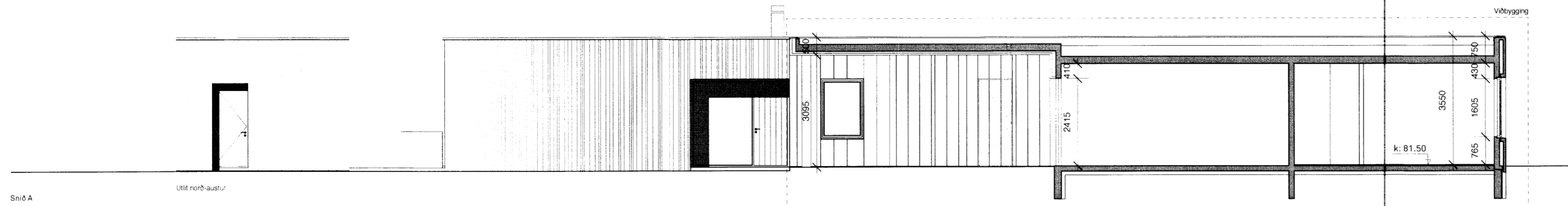

Fyrirvari:
 Teikning skal lesin með viðeigandi teikningum, verklýsingum og öðrum gögnum sérhönnuða burðarvirkis, lagna og rafmagns.

Mál skulu sannreynd á staðnum áður en smíði hefst og skal allt misræmi í teikningum tilkynna arkitektum strax.

Öll mál á teikningu eru í millimetrum. Mælið ekki af teikningu.

Tilvísun:

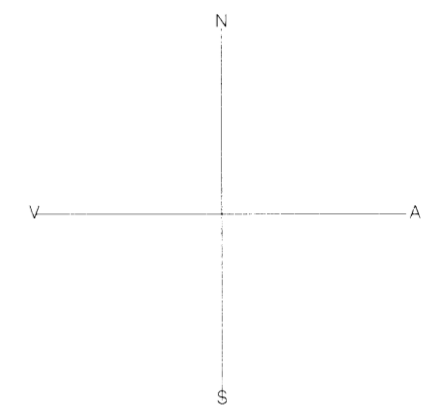

Breyting	Dags	Lýsing
A	08.04.10	Teikning leiðrétt m.v. þykkari vegg
B	28.09.10	Útlitsmyndir uppfærðar
C	11.12.14	Viðbygging

HÖNNUNARSTJÓRI:
Steinþór Kári Kárason Kt. 160867 5319
 Arkitekt ETH-FAI steinthor@kurtogpi.is

Steinþór Kári Kárason

Skólavörðustígur 2 T: (354) 552 0252
 101 Reykjavík / Iceland F: (354) 552 9252
 www.kurtogpi.is info@kurtogpi.is

Ásmundur H. Sturluson Kt. 280765 2959
 Arkitekt FAI asmundur@kurtogpi.is

Steinþór Kári Kárason Kt. 160867 5319
 Arkitekt ETH-FAI steinthor@kurtogpi.is

Steinþór Kári Kárason

Verk:
Kiðjabeig 120
Sumarhús

Teikning:
 útlitsmyndir

Unnið: SKK/ÁHS Dags: 16.03.2010

Mælikvarði: 1:100@A2 Útgáfa: Aðaluppdrættir

Númer: **122/B/402** Breyting: **C**

6622

kurtogpi