

Grunnmynd. 1 : 100 Stærð. samtals. 95,9 m²

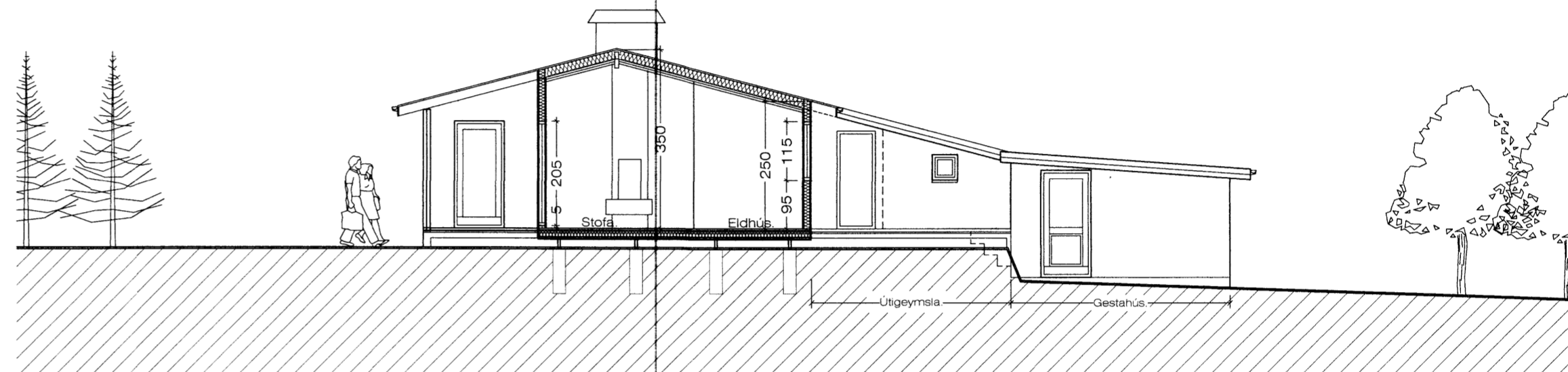

Sneiðing. A - A 1 : 100

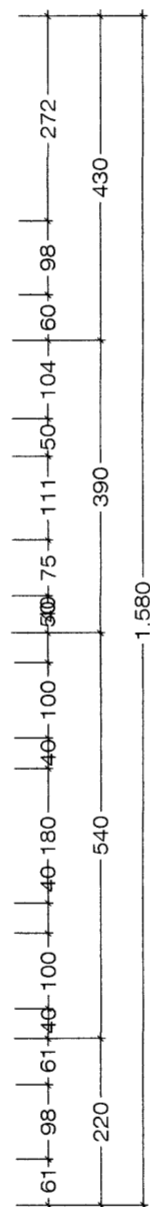
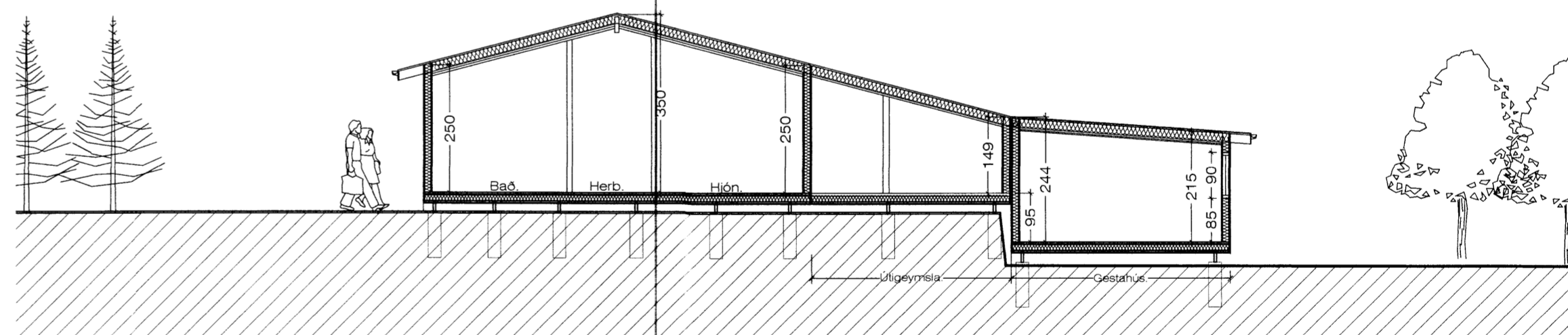

Sneiðing. B - B 1 : 100

SKÝRINGAR.:

Húsið er upphaflega byggt upp sem hefðbundið timburhús, klætt að utan með standandi timburklæðningu. Húsi er með léttbyggðu timburgólfi. Þær viðbyggingar sem gerðar hafa verið síðar við húsi, eru byggðar upp á sama hátt og klæddar með samskonar klæðningu.

Reyndarteikningar.

Perneyjarsund 16 Hraunborgum. Grunnmynd. 6631.

VERK. NR. TEIKN. NR. 02 DAGS. 19.-1.-2015 MÁL. 1:50 BREYTT.

JÓN GUÐMUNDSSON ARKITEKT *Jón Guðmundsson* KT. 310561 3259
 VINNUSTOFA SUÐURLANDSBRAUT 16 REYKJAVÍK SÍMI 552 5055