

Skipulags- og byggingarfulltrúi Uppsveita bs.  
**Samþykkt**  
 30 SEPT. 2015.  
*Rúna Guðmundsson*  
 Byggingarfulltrúi

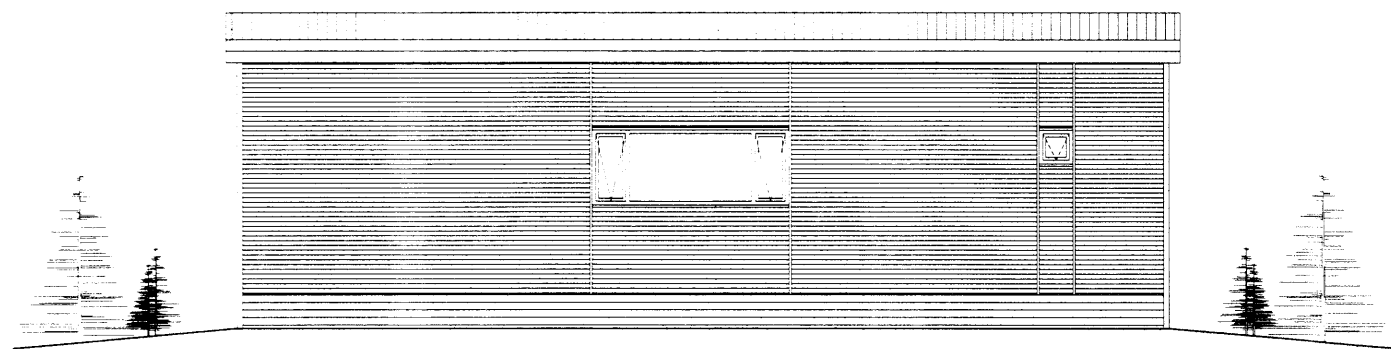

ÚTLIT SUÐUR

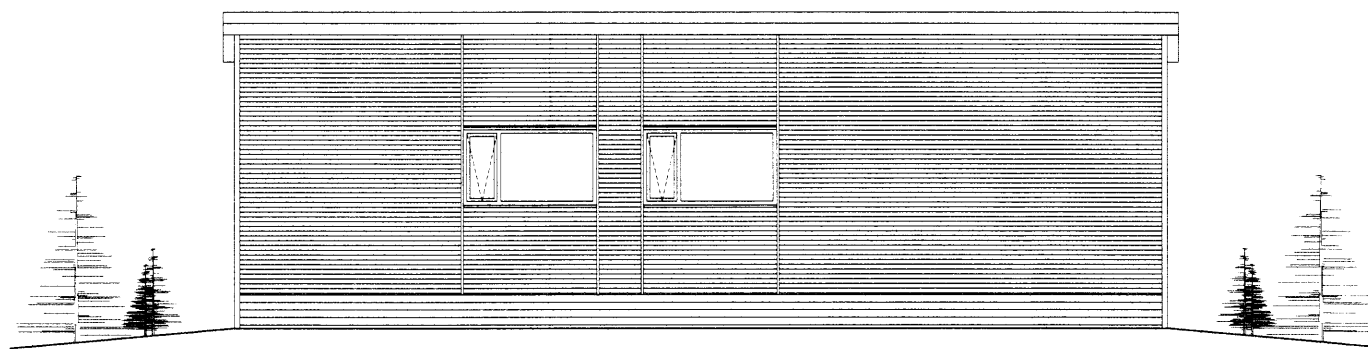

ÚTLIT NORÐUR

- Þak:** Út-inn  
 Þakhalli = 4°  
 - Klæðning á þaki, bárujárn.  
 - Eitt lag 2mm þakpappi  
 - Borðaklæðning, 25x150mm  
 - Sperrur 200x50mm c/c 600  
 - Steinullareinagrún, þakull 150mm  
 - Rakasperra: 0.2 mm  
 - Lektur 45x45mm c/c 300  
 - Spónaplötur/Heraklit  
 - U - Gildi = 0.30 W/m²K

- Útveggir:** Inn-út  
 -13mm spónaplötuklæðning  
 -28mm grind (lagnabil)  
 -Rakasperra 0.2mm plast  
 -150 x 45mm stoðir c/c 600  
 150mm steinullareinagrún  
 -9mm Krossviður  
 -20mm loftun  
 -Klæðning/Aluzink  
 - U - Gildi = 0,18 W/m²K

- Gluggar og hurðir:**  
 Karmar og lausafög úr tré og plasti.  
 Glerjað með "K" Gleri.  
 - U - Gildi = 2.0 W/m²K  
 (Meðaltal)

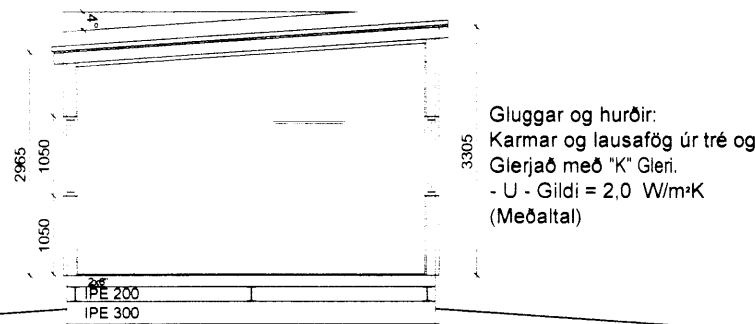

SNID A-A

- Gölf:**  
 Gölfplötur 20mm  
 Gölfborð 16mm  
 50x150mm gölbítar  
 150mm steinullareinagrún  
 IPE 200mm  
 IPE 300mm  
 600x600x400mm forsteyptir hnallar

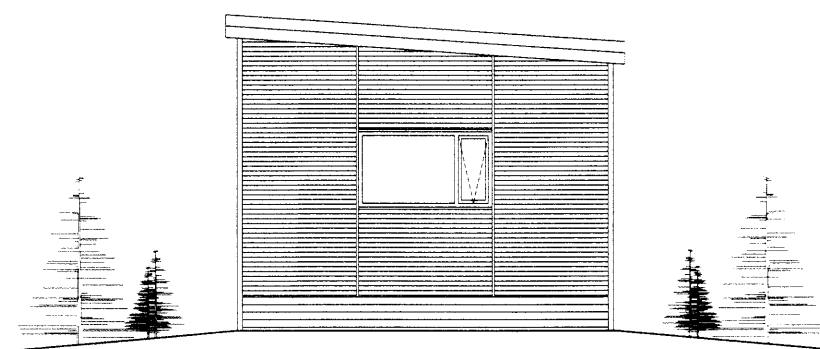

ÚTLIT VESTUR

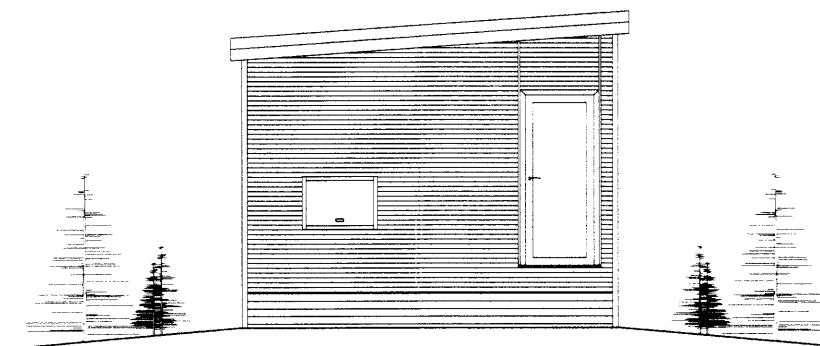

ÚTLIT AUSTUR

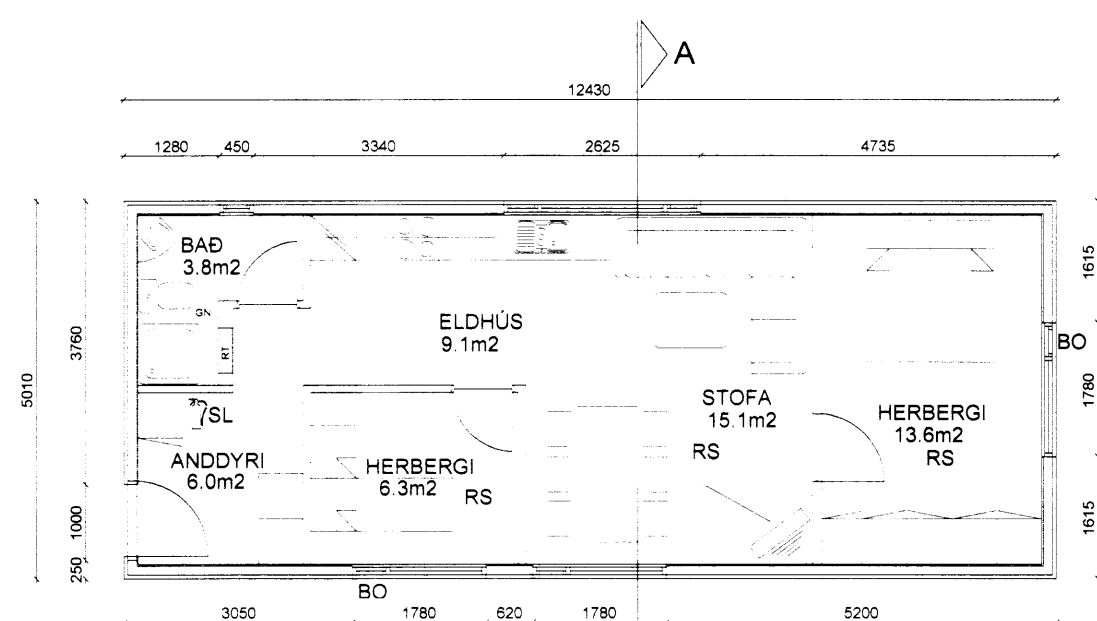

GRUNNMYND MKV 1:100

FLATARMÁL HÚSS	62,27 m <sup>2</sup>
FLATARMÁL LÓÐAR	42000 m <sup>2</sup>
RÚMMÁL HÚSS	207,4 m <sup>3</sup>

**BYGGINGARLÝSING**

**ALMENNT:**  
 HÚSIÐ ER AÐFLUTT OG VAR AÐUR NOTAÐ SEM KENNSLUSTOFA. HÚSIÐ HEFUR VERIÐ TEKIÐ OG ENDURNÝJAÐ TALSVERT, M.A. ALGER ENDURNÝJUN Á RAFMAGNI AUK ANNARRA LAGNA AÐ HLUTA. ÞÁ HEFUR HÚSIÐ VERIÐ KLÆTT OG EINANGRAÐ AÐ UTAN, AUK ÞESS AÐ SETTIR VORU Í NÝIR GLUGGAR OG HURÐIR.

**UNDIRSTÖÐUR OG BOTNPLATA:**  
 UNDIRSTÖÐUR ERU FORSTEYPTIR HNALLAR L600XB600XH400. HÚSIÐ SITUR Á 300MM STÁLDREGURUM(ÞVERS) OG OFAN Á ÞEIM ERU (LANGS) 200MM STÁLDREGARAR. ANNARS ER GÓLF BYGGT UPP Á 150X50MM GRIND SEM ER Fyllt með steinull og klætt ofan það með gölfplötum og gölfborðum.

**ÚTVEGGIR:**  
 ÚTVEGGJAGRIND ER ÚR 145 X 45MM TIMBRI. HOLRÝMI ER Fyllt með 150MM STEINULLAREINANGRUN. AÐ UTAN ERU VEGGIR KLÆDDIR MEÐ LIGGJANDI BÁRUSTÁLI/ALUZINKI Á 20 MM LOFTUNARGRIND. UNDIR ALUZINKI OG LOFTUNARGRIND ERU VEGGIR KLÆDDIR MEÐ 9 MM GRENIKROSSVIÐ. AÐ INNANVERÐU ERU VEGGIR KLÆDDIR MEÐ 13 MM TREFJAGIPSPLOTUM Á RAFMAGNSGRIND OG 0,2 MM RAKAVARNARLAGI. LOFTAKLÆÐNINGAR ERU HERAKLIÐ PLOTUR.

**ÞAKVIRKI:**  
 ÞAKVIÐIR ERU ÚR 200x 50MM TIMBRI. EINANGRAÐ ER MEÐ 150MM ÞAKULL MILLI SPERRA. ÞAK ER HEILKLÆTT MEÐ 25 MM BORDAKLÆÐNINGU Á SPERRUR. Á BORDAKLÆÐNINGU ER KLÆTT MEÐ LITUÐU BÁRUSTÁLI Á ÞAKPAPPA. ÞAKKANTAR ERU KLÆDDIR AÐ UTAN MEÐ BANDSAGAÐRI FURU EN SLÉTTRI BORDAKLÆÐNINGU UNDIR.

**MILLIVEGGIR:**  
 ALLIR NÝIR MILLIVEGGIR ERU BYGGÐIR UPP MEÐ TRÉSTODUM, EINANGRAÐIR MEÐ ÞÉTTULL OG KLÆDDIR MEÐ SPÓNAPLOTUM.

GLUGGAR ERU PLASTGLUGGAR OG ERU HVÍTIR AÐ LIT.

**LAGNALEIÐIR:** ADALINNTÖK VEITNA Í OG VIÐ SALERNI. ALLAR LAGNIR BÆÐI FRÁRENNSLIS- OG VATNSLAGNIR VERÐA LAGÐAR Í JÖRÐU UNDIR HÚSI, OG ÞAÐAN Á ÁFANGASTAÐI. LOFTRÆSTING HÚSS ER "NÁTTÚRULEG" Þ.E. MEÐ OPNUM GLUGGA. HÚSIÐ VERÐUR HITAÐ UPP MEÐ HITAVEITU.(HEFÐBUNDIÐ OFNAKERFI).

**KÓLNUNARTÖLUR:**

BOTNPLATA	U - 0,3
ÚTVEGGIR	U - 0,3
ÞAK	U - 0,25
GLUGGAR, MEÐALTAL	U - 2,0
HURÐIR	U - 3,0

**LITAVAL:**  
 ÚTVEGGIR VERÐA Í "STANDARD"GRÁUM LIT EN ÞÖK DÖKKGRÁ. ÞAKKANTAR GLUGGAR OG HURÐIR ERU HVÍTIR  
 ÖLL MÁL Á TEIKNINGU ERU Í M OG SM. ATHUGA SKAL VEL OG SANNREYNA ÖLL MÁL Á STAÐNUM OG BERA SAMAN VIÐ TEIKNINGU AÐUR EN SMÍÐI HEFST.

**SKÝRINGAR:**

- SL SLÖKKVITÆKI
- RS REYKSKYNJARI
- GN GEGNUMSTREYMISNIÐURFALL
- RT RAFMAGNSTAFLA
- BO BJÖRGUNAROP

VERK	: SKÓGARÁS, ÁSAHREPPI. LANDNR. 204645	TEIKNAD AF RG :	2015
LÝSING	: GESTAHÚS	PRENTAÐ	: 1.9.2015
HLUTI VERKS	: GRUNNMYND, SNID OG ÚTLIT	MKV	: 1:100
		TEIKNING	: S 131-01
HÖNNUÐUR	RÚNAR GUÐMUNDSSON BFÍ KT. 210262-4589	UNDIRSKRIFT HÖNNUÐAR:	<i>Rúna Guðmundsson</i>

6648.