

Sökkullar viðbyggingar

Stutt byggingarlýsing:
 Núverandi fjós verður endurbyggt þannig að fjósgólfid og haughús verður notað en þak rifid og vikurstainsveggir brotnir niður. Gerðir verða nýir sökkullar og nýir veggir steyptir. Þeir verða einangraðir að utan með 50 mm steinull og stálklæddir. Nýtt þak verður klætt bárujárni, þar undir vindpappi, 125 - 150 mm steinull, þolplastdúkur og plötuklæðning.
 Mjaltabás, mjólkurhús og kálfastíur er viðbygging við núverandi fjós. Byggingarmáti sá sami og lýst er hér að framan.
 Í gluggum verður tvöfalt verksmiðjugler. Hurðir klæðist með sléttu stáli.

Stærð:
 Breikkun fjóss: 22,6 m²
 Viðbygging: 123,0 m²

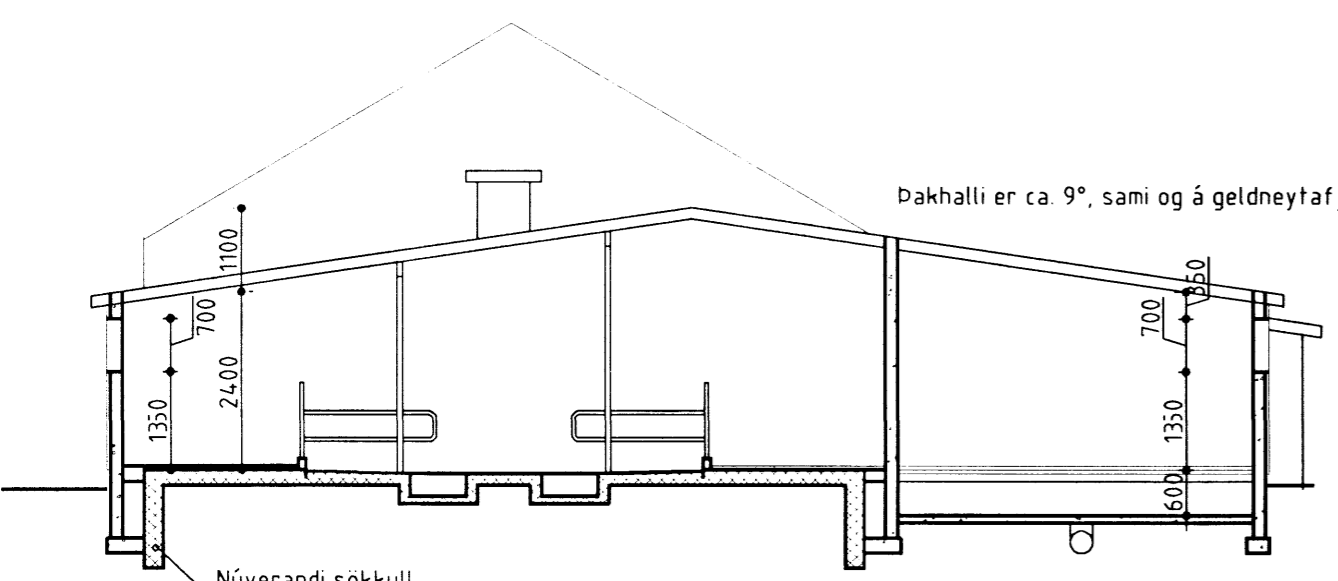

Snið A ----- A

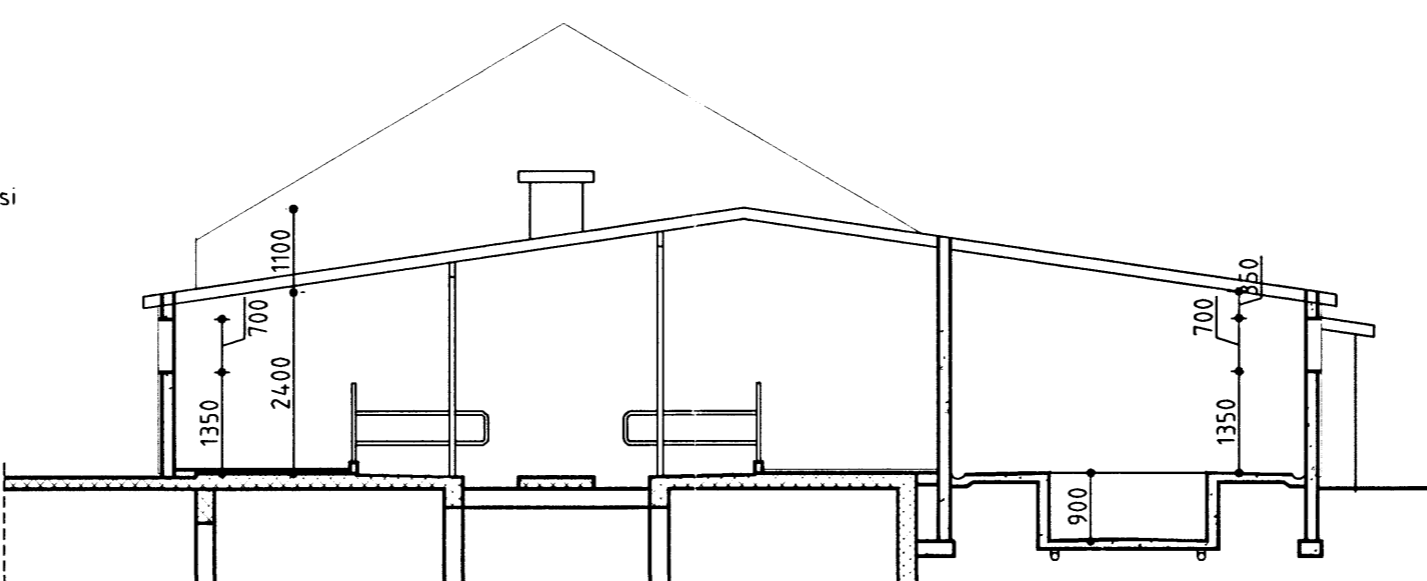

Snið B ----- B

BYGGINGAÞJÓNUSTA BÆNDASAMTAKA ÍSLANDS	Verk nr: 0511-10
BÆNDAHÖLLINNI, HAGATORGI, REYKJAVÍK sími: 5630300	Blað nr: 1 af
Hrafnkelsstaðir, Hrunamannahreppi, Árn.	Dags: 25.08.1997
Viðbygging við fjós og endurbygging fjóss	Breytt: ---
	Mkv. 1: 100
	Hannað: M.S. Teiknað: M.S.