

Grunnmynd 1:100

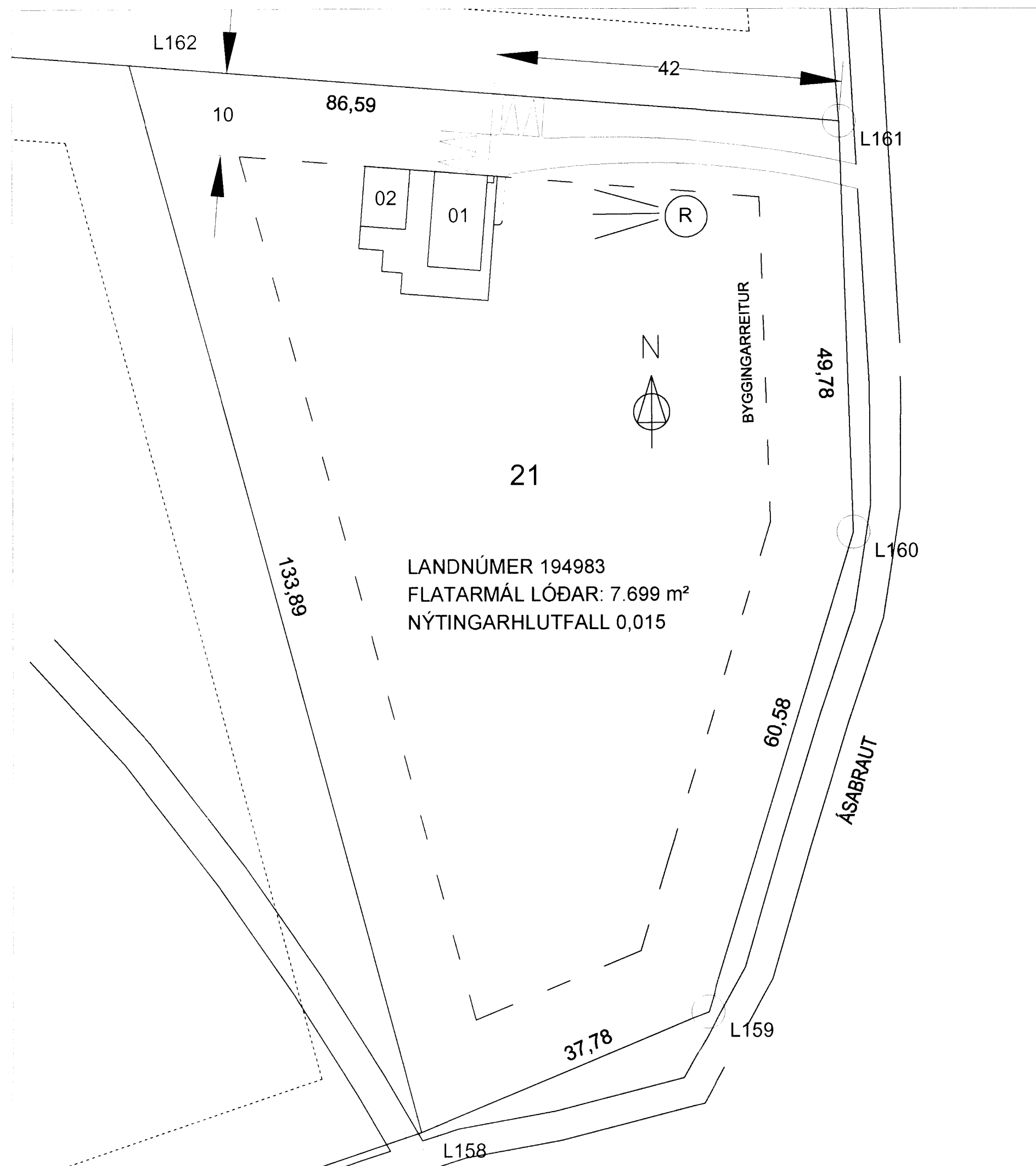

Afstöðumynd 1:500

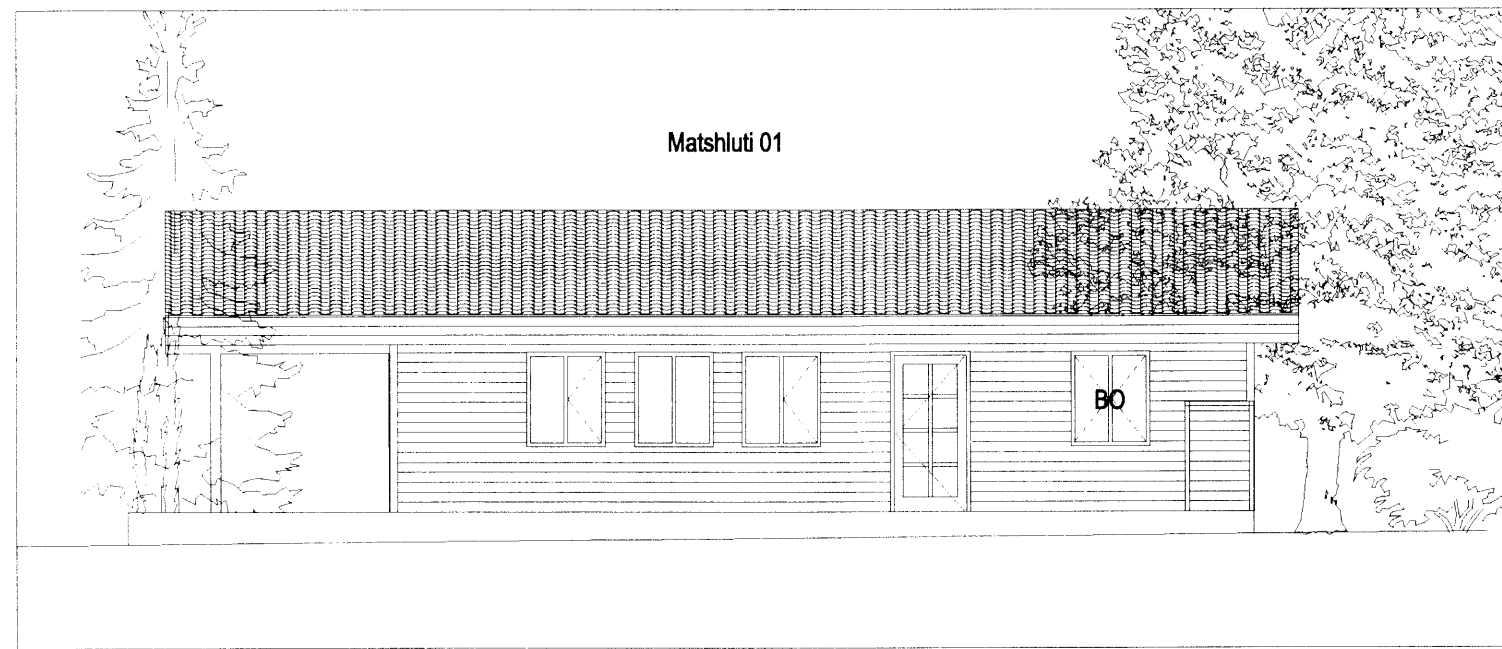

Austurhlíð 1:100

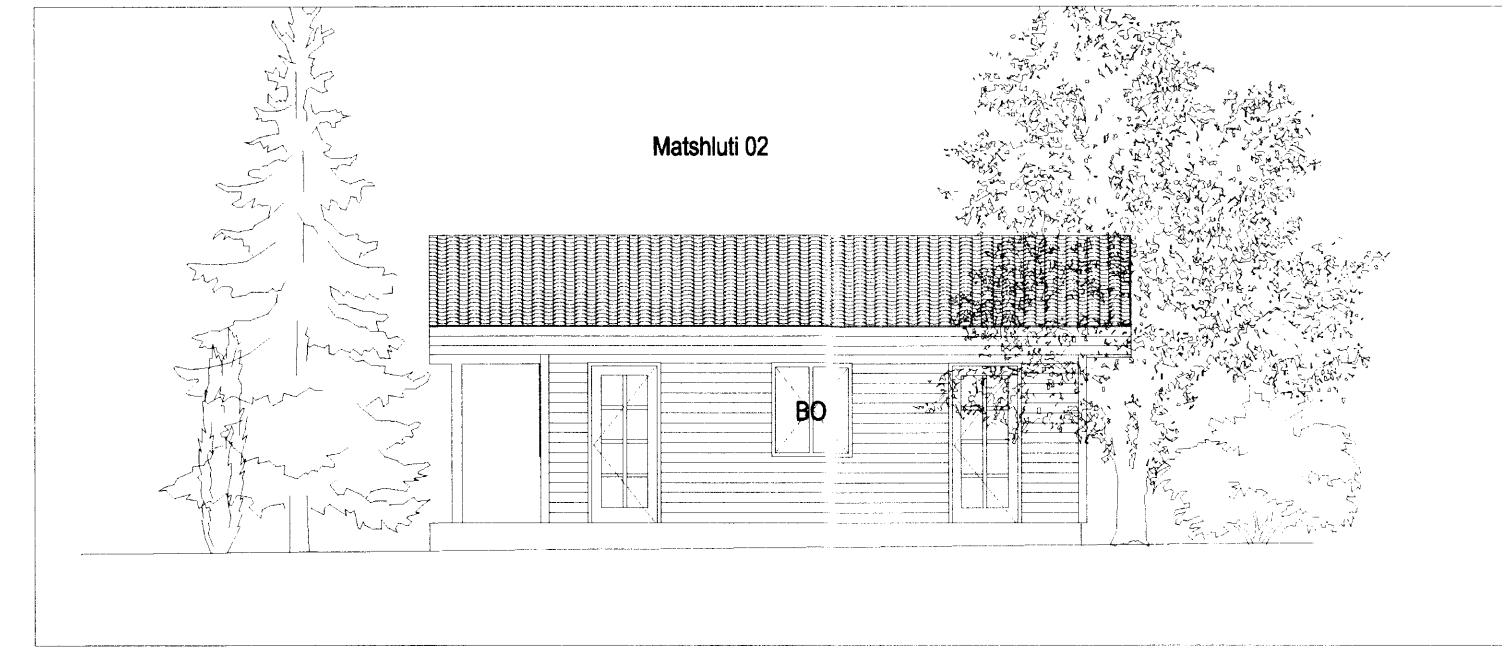

Austurhlíð, gestahús 1:100

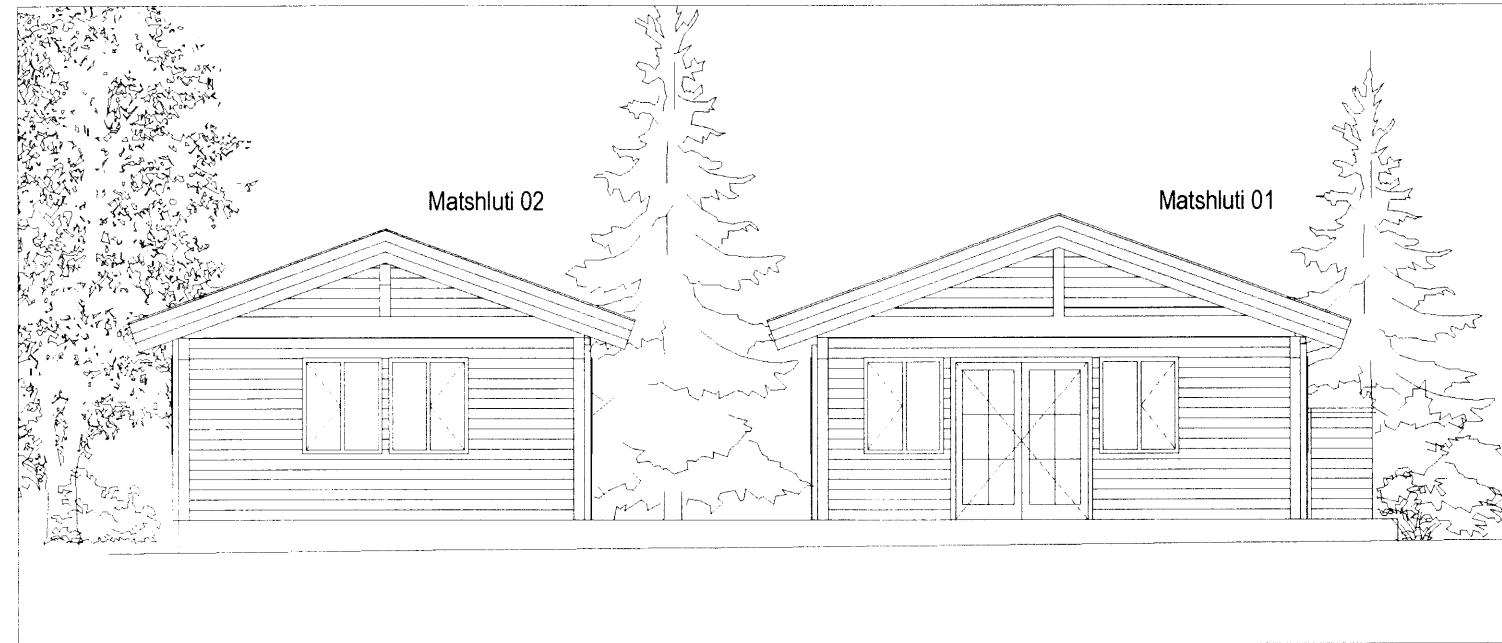

Suðurhlíð 1:100

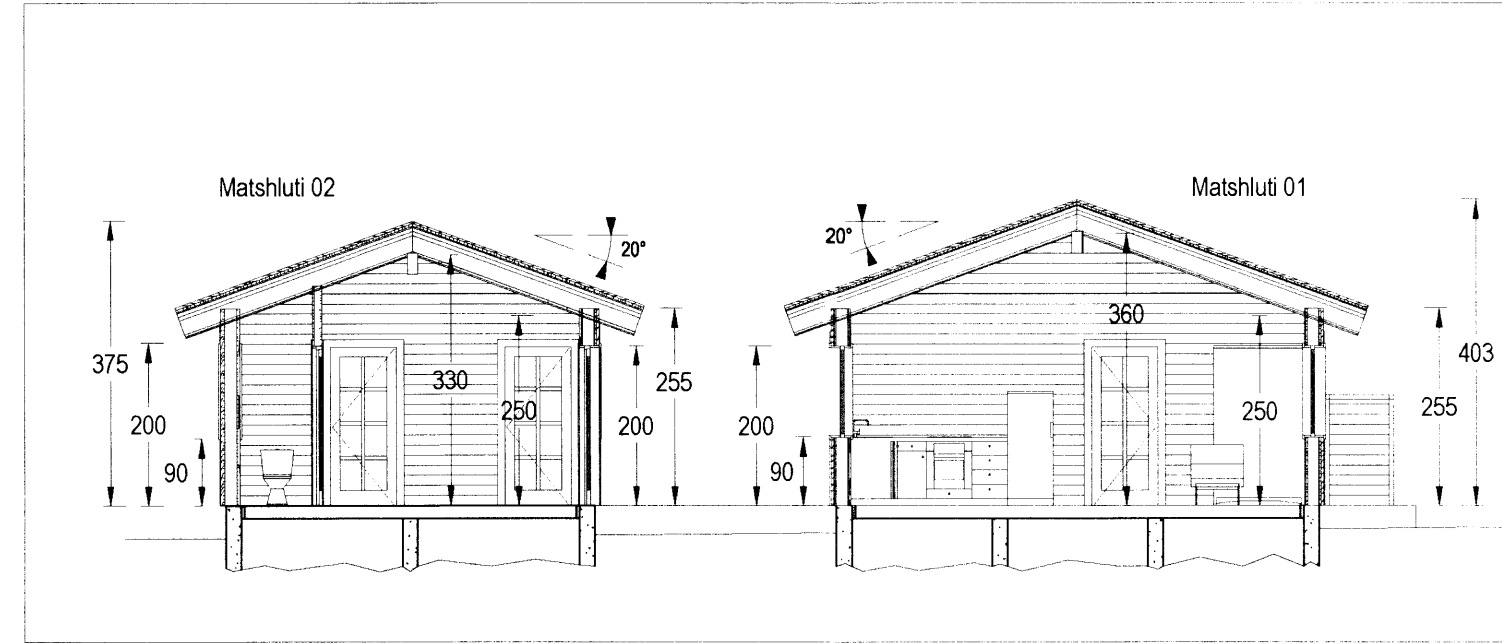

Sníð A-A 1:100

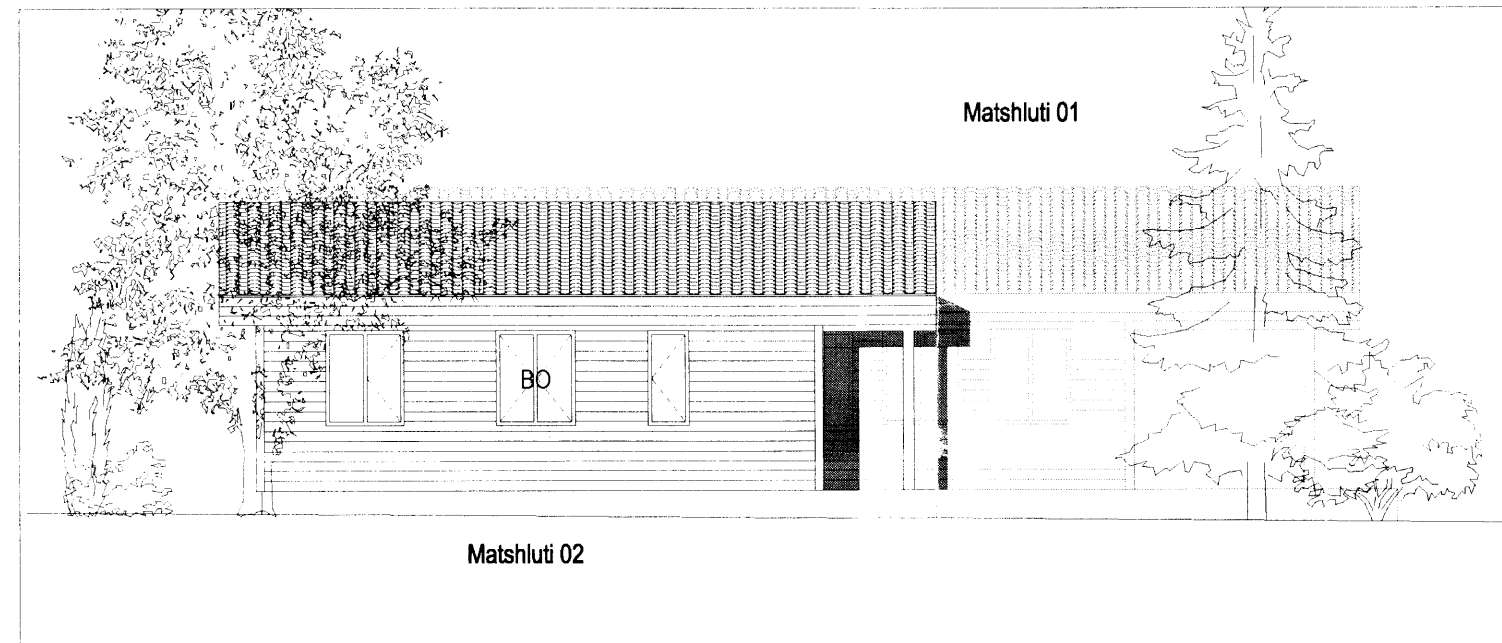

Vesturhlíð 1:100

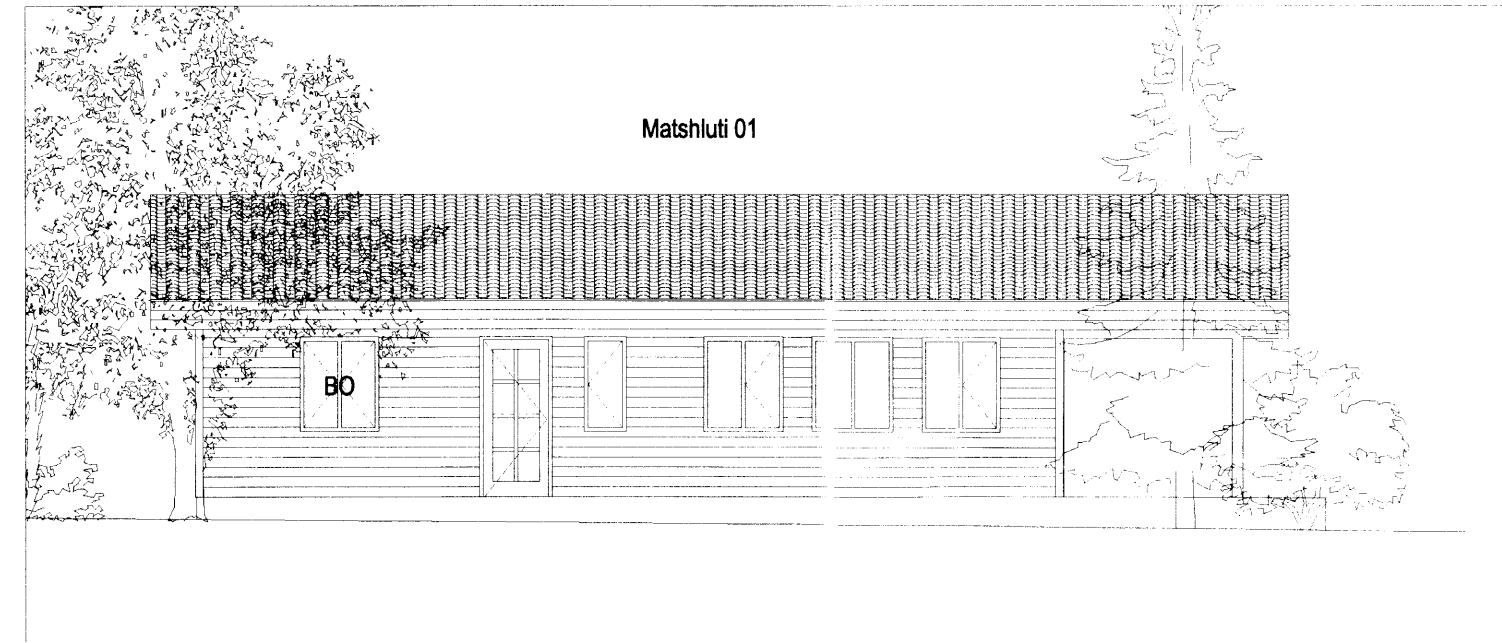

Vesturhlíð, aðalhús 1:100

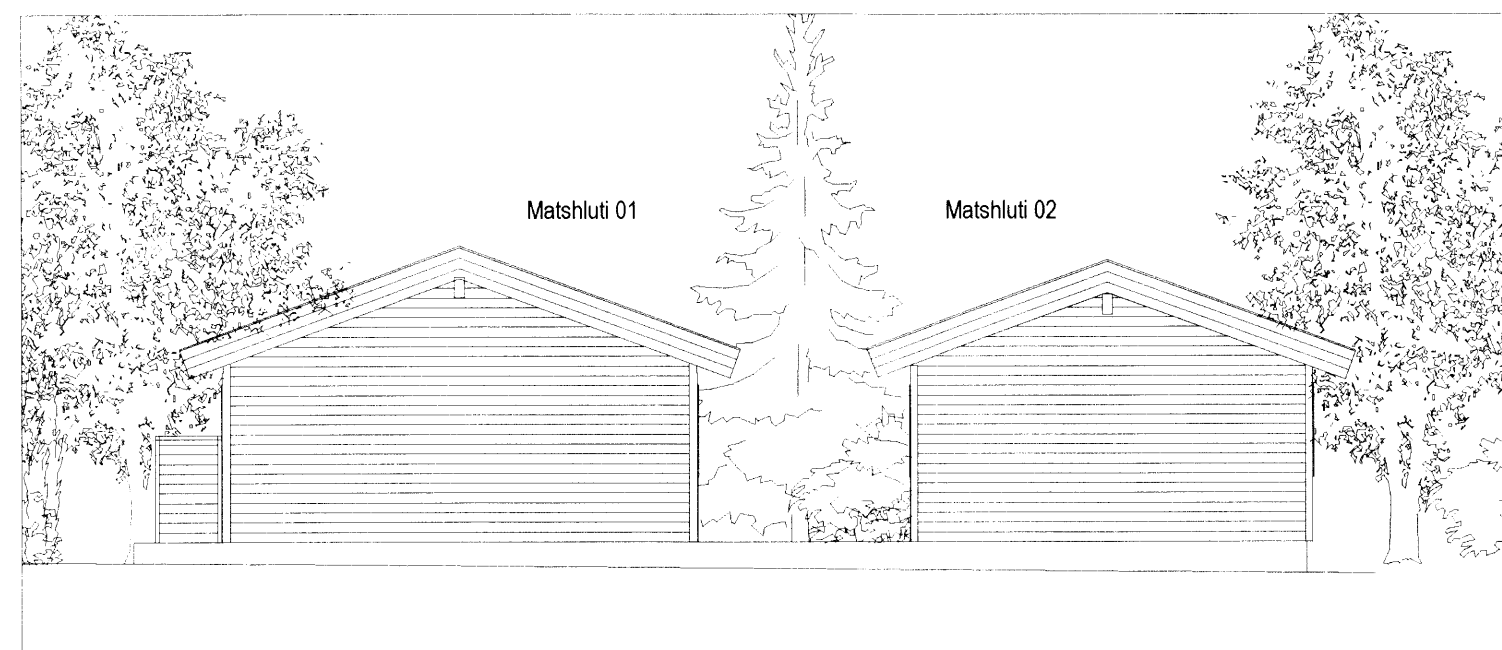

Norðurhlíð 1:100

BYGGINGARLÝSING

FYRIRHUGAÐ FRISTUNDAHÚS ER Á LÓÐ NÚMUR 21 VIÐ ÁSABRAUT, 801 SELFÖSS!
 ÞAÐ ER BYGGT Á STAÐNUM SAMKVÆMT BYGGINGARREGLUGERÐ, SMÍÐAÐ ÚR TIMBRI Á STAÐSTEYPTAN SÖKKUL. SÖKKLAR ERU MÆD JÄRNBENTRI STEINSTEYPU. OFAN Í SÖKKLA KOMA GÖLFGRINDUR, EINANGRÁÐAR MÆD STEINULL OFAN Á GÖLFGRINDINA KEMUR RAKAVÖRN, SPÓNAPLATA OG GÖLFEFNI. GÖLFGRIND ER LOKUÐ AÐ NEDAN MÆD TJÖRUTEXPLÖTUM. Á GÖLFUM ERU PARKET OG FLÍSAR.
 BURÐARVIRKI UPPFYLLUR KRÖFUR FLOKKS A Í BYGGINGARREGLUGERÐ OG HEFUR VERIÐ YFIRFARUÐ AF BURÐARVIRKISHÖNUNDI.
 EINANGRUN Í VEGGJAGRINDUM ÚTVEGGJA ER ÞÉTTULL. UTAN Á GRIND KEMUR KROSSVIÐARPLATA, ÞVI NÆST LISTAR OG AÐ LOKUM LIGGJANDI ÓMÁLUÐ PANIKLÆÐNING. INNAN Á GRIND KEMUR RAKAVÖRN, RAFLAGNAGRIND OG PANILL.
 Í VEGGJAGRINDUM INNVEGGJA ER STEINULL. GRINDUR BURÐARVEGGJA ERU KLÆDDAR MÆD KROSSVIÐARPLÖTU. UTAN Á HANA KEMUR RAFLAGNAGRIND OG AÐ LOKUM PANIKLÆÐNING.
 GLUGGAR OG HURDIR ERU VIÐARGLUGGAR OG -HURDIR MÆD TVÖFÖLDU EINANGRUNARGLERI. GLER ER 26 mm ÞYKKT K-GLER. ÖLL OPANLEG FOG OG ÚTIHURDIR OPNAST ÚT Á VIÐ. LOFTRÆSTING ER NÁTTÚRULEG.
 ÞAK ER GERT ÚR SPERRUM SEM HVÍLA Á ÚTVEGGJUM. SPERRUR FESTIST VIÐ SILLU MÆD VINKLUM SEM ERU NEGLDIR OG BOLTADIR. Á MILLI SPERRA KEMUR ÞAKULL OFAN Á HVERJA SPERRU KEMUR BORD EFTIR ENDILÖNGU (LOFTUNARBL). ÞAR OFAN Á KEMUR LIGGJANDI BORDKLÆÐNING, ÞAKPAPPI OG EFTST BÄRAD ÞAKJÄRN. NEDAN Á SPERRUR KEMUR RAKAVÖRN, RAFLAGNAGRIND OG NEDST PANIKLÆÐNING. MÆNISBITI ER LÍMTRÉ.
 UPPHITUN HÚSSINS Á SER STAÐ MÆD MIÐSTÖÐVAROFNUM, FYRIR UTAN ANDDYRI OG BADHERBERGI Í AÐALHÚSI. ÞAR ER GÖLFHITI. IDRÁTTARRÖR FYRIR INNTAKSLAGNIR LIGGJA FRÁ LÖÐAMÖRKUM MÆDFRAM NORÐURHLÍÐ HÚSA.
 TENGINGAR FYRIR HEIT OG KALT VATN ER Á NORÐURHLÍÐ GESTAHÚSS. HIÐ SAMA GILDIR UM MÆLAKASSA FYRIR RAFLAGNIR. FRÆRENNSLI FER Í ROTÞRÓ MÆD SETLÖGN.
 BADHERBERGI ERU MÆD VATNSALERNUM, HANDLAUGUM MÆD BLÖNDUNARTÆKJUM OG STURTUKLEFA SKV. GRUNNMYND. HEITUR POTTUR ER MÆD LÆSANLEGU LÖKI, 40cm UPP FYRIR PALL.
 Í HVERJU HERBERGI ERU REYKSKYNNJARAR OG Í BADHERBERGI AÐALHÚSS ER HANDSLÖKKVIÐÆKI.
 FJÖLDI BILASTÆÐA Á LÓÐ ERU 4.

BRÚTTÓSTÆRÐIR

	FLATARMÁL	RÚMMÁL
AÐALHÚS	75,4 m ²	264,8 m ³
GESTAHÚS	39,9 m ²	136,3 m ³
SAMTALS	115,3 m ²	401,1 m ³
LÖÐ	7.699 m ²	
NYTINGARHLUTFALL	0,015	

HNITPUNKTAR

NR.	AUSTUR	NORÐUR
L158	404739.704	396318.422
L159	404774.590	396332.913
L160	404792.204	396390.879
L161	404790.553	396440.633
L162	404704.236	396447.526

KÓLNUNARTÖLUR

Öll U-gildi fristundahússins eru undir hámarki U-gilda einstakra byggingarhluta fyrir heilsárhús (T_i >= 18°C) sem tiltekin eru í byggingarreglugerð.

BYGGINGARHLUTI	U-GILDI (W/m ² K)
Þak	0,14
Lættur útteggur	0,22
Gluggar (karmar, gler vegið meðaltal, k-gler)	1,10 ¹⁾
Hurðir	1,10 ¹⁾
Gölfplata	0,19
Útveggir aðalhúss, vegið meðaltal ²⁾	0,40
Útveggir gestahúss, vegið meðaltal ²⁾	0,34

¹⁾ Samkvæmt upplýsingum frá framleiðanda
²⁾ Vegið meðaltal veggflata, glugga og hurða

TÁKN

®	ROTÞRÓ
R	REYKSKYNNJARI
GN	GÖLFNIÐURFALL
HSL	STAÐSETNING Á HANDSLÖKKVIÐÆKI
BO	BJÖRGUNAROP



Teknað
 Eiríkur Baldur Þorsteinsson
 Yfirráð
 Friðrik Friðriksson
 Hamað Tryggvi Jakobsson Kennitala 040549-2509
 Aðalmenningar
 [Signature]

Br. númer	Dagsetning	Stýring

Fristundahús
 Ásabraut 21
 801 Selfoss

Grunnmynd, útlit og afstöðumynd
 Mál í cm, nema í m á afstöðumynd
 Mælikvarðar 1:100, 1:500

21.02.2015 A101