

GRUNNMYND 1. HÆÐAR  
 Mkv. 1:100

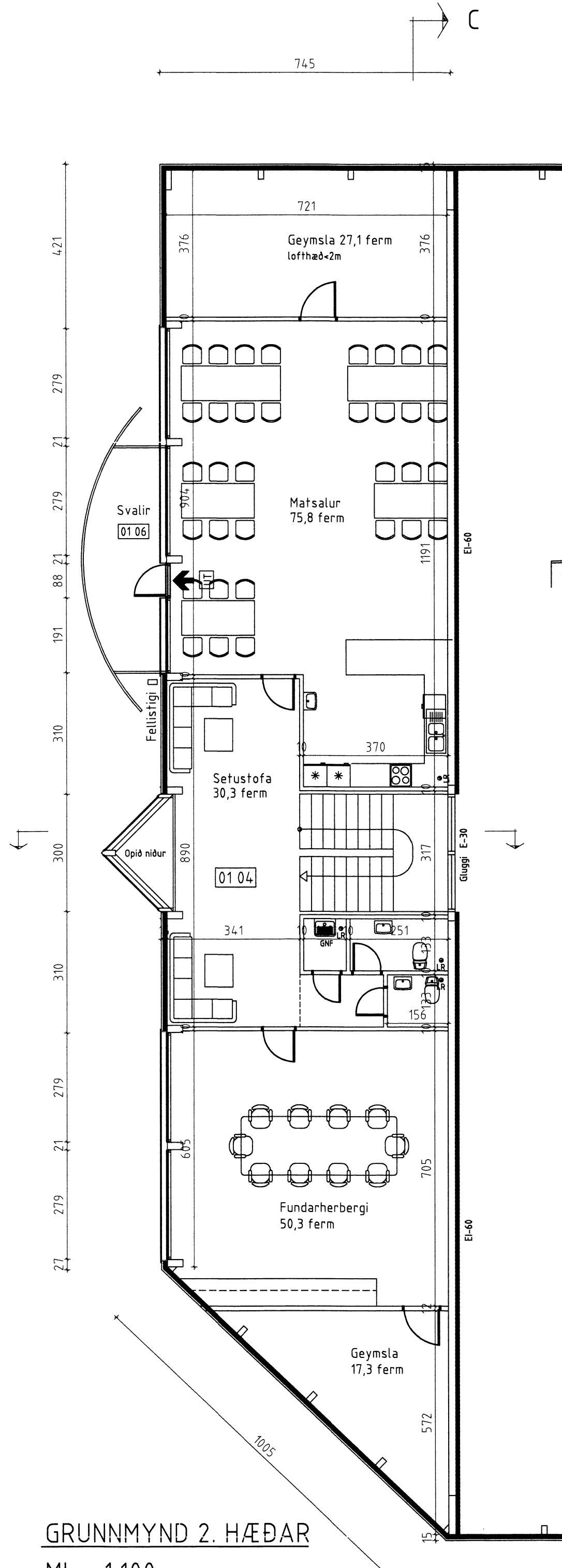

GRUNNMYND 2. HÆÐAR  
 Mkv. 1:100

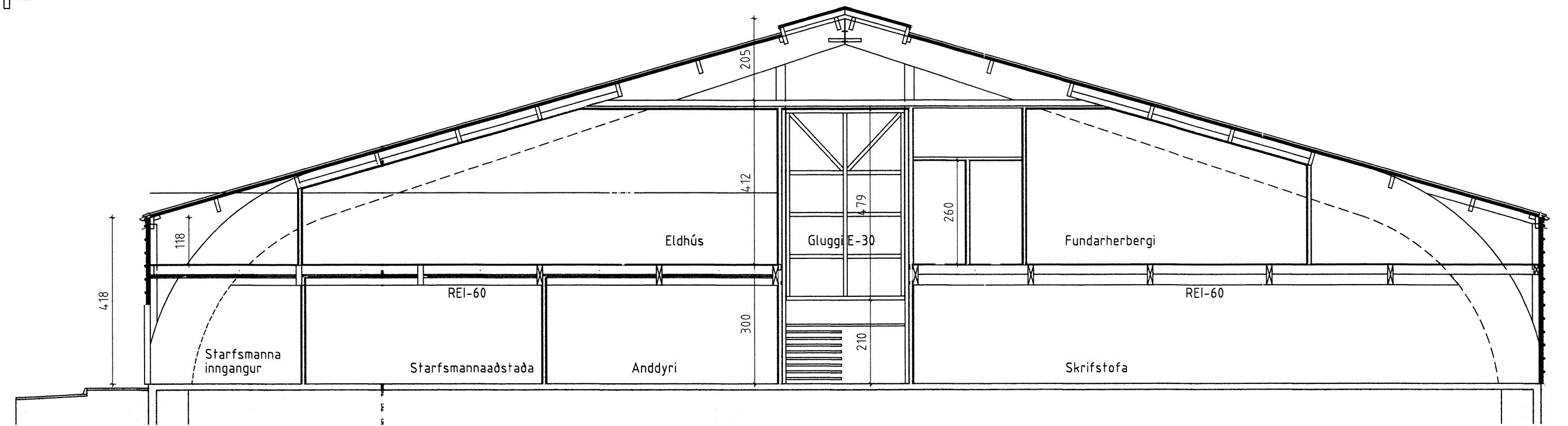

ÞVERSNIÐ C-C  
 Mkv. 1:100

**SKÝRINGAR**

Starfsmannarými er í norðausturenda verksmiðjuhúss  
 Á neðri hæð eru skrifstofur og búningsklefar starfsmanna ásamt nauðsynlegum salernum og sturtum.  
 Á 2. hæð er matsalur og eldhús ásamt fundarherbergi og setustofu.

**BRUNATÆKNILEG ATRID**

Skilveggur milli verksmiðju og starfsmannarýmis skal vera amk. EI60 með EI-CS30 hurð og E-30 glugga.  
 Brunamótstaða milligólfs er REI-60  
 Merktar flóttaleiðir eru sýndar á grunnmynd. ←  
 Í hvert rými komi samverkandi reykskynjarar.

**EFNISLÝSINGAR**

EI-60 Milliveggur er byggður upp með PE-150mm steinullareiningum  
 Innan við vegg koma 70mm blikkstoðir, einangraðar með 70mm steinull og klæddar með tvöföldu gipsi.  
 Útveggir eru byggðir með SS-152PV steinullareiningum  
 Þak er með ST-107 PV polyereþaneinangrun.  
 Klætt verður undir þakeiningar amk. 60cm útrá vegg á báða vegu þannig að þakið uppfylli EI-60  
 Milligólf er með burðarvirki úr límtré, einangrað með steinull. Undir milliloft er klætt með gipsi og að ofan með 22mm krossviðarplötum þannig að gólfíð uppfyllir EI60  
 Allar milliveggjaklæðningar í starfsmannarými eru í fl. 1. Milliveggir eru klæddir með tvöföldu gipsi á 70mm stoðir, einangraðir með steinull.

ÖLL AFRITUN TEIKNINGAR AÐ HLUTA EDA Í HEILD ER HÁÐ SKRIFLEGU LEVFI LÍMTRÉ VIRNET EHF.

Númer	Dags	Skýring breytingar	Br. af
06.06.2013 Út-ljósum og brunaveggjum breytt samkv. brunahönnun			
BI			
<p><b>Virnet</b>                  Byggingaeldið - Vesturvör 29-200 Kópavogur                  kt. 440510-1160 · Sími: 412 5300</p>		MKV. 1:100 DAGS. 25.01.2008 VERKNR.	ÚTGÁFA NR.
TEIKN. IH HEITI VERKS: <i>Verksmiðja 2</i> Límtréverksmiðja Flúðum	REIKN. BI NAFN HÖNNUÐAR Bjarni Ingbergsson Byggingatæknifræðingur kt. 030861-2729	YFIR. 5758	NR. TEIKNINGAR <b>B03</b>
HEITI TEIKNINGAR Starfsmannaástaða 4. áfangi 2008	ÁRITUN SAMRÆM.HÖNNUÐAR 	DAGS. ÁRITUNAR 30. 2. 15	