

*Geop. 1/6 1999*  
*V. H. Einarsson*

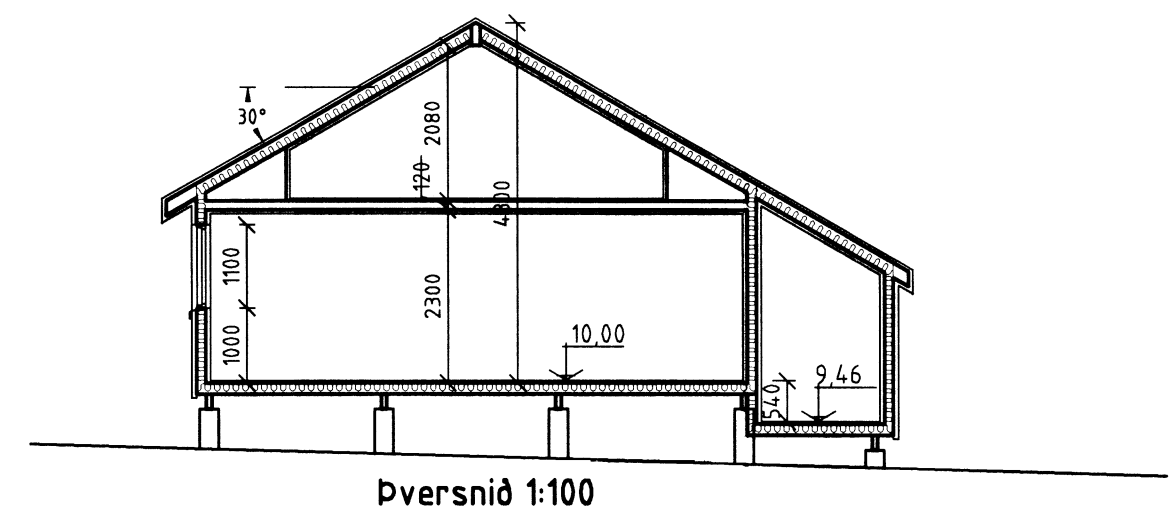
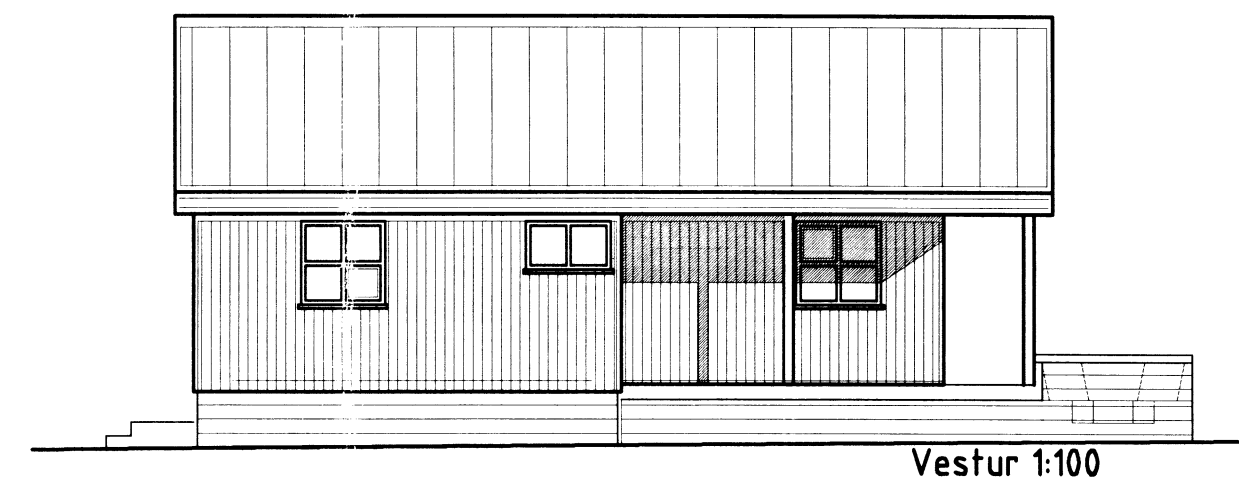
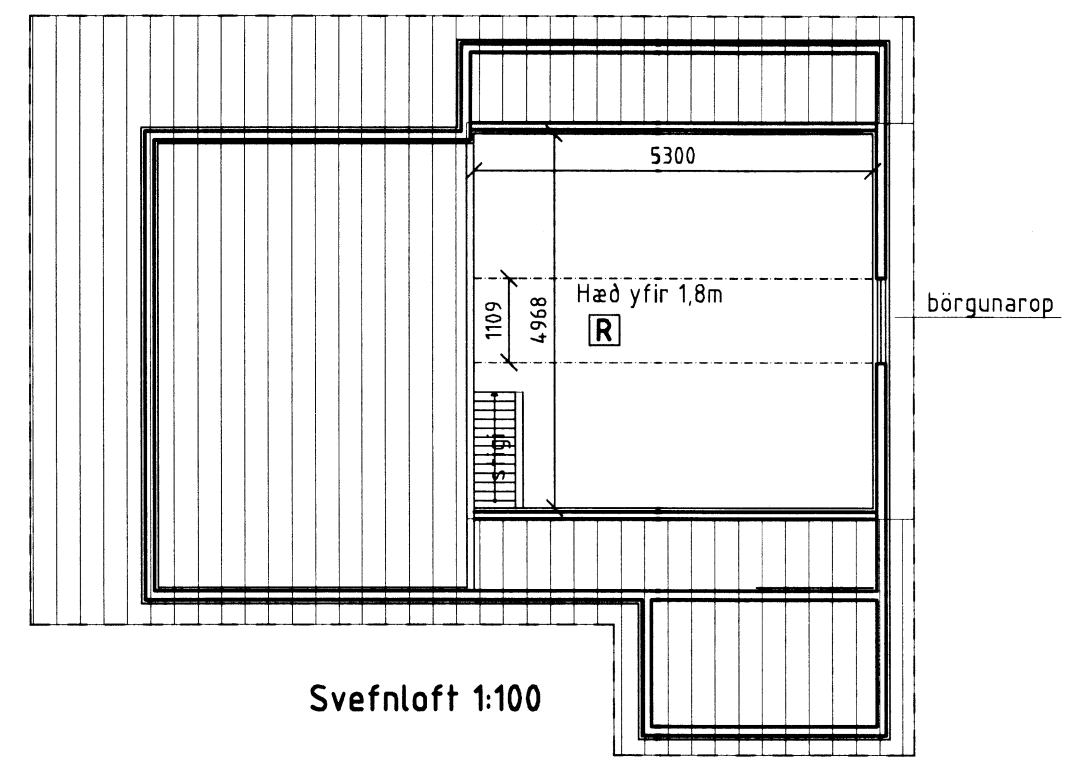
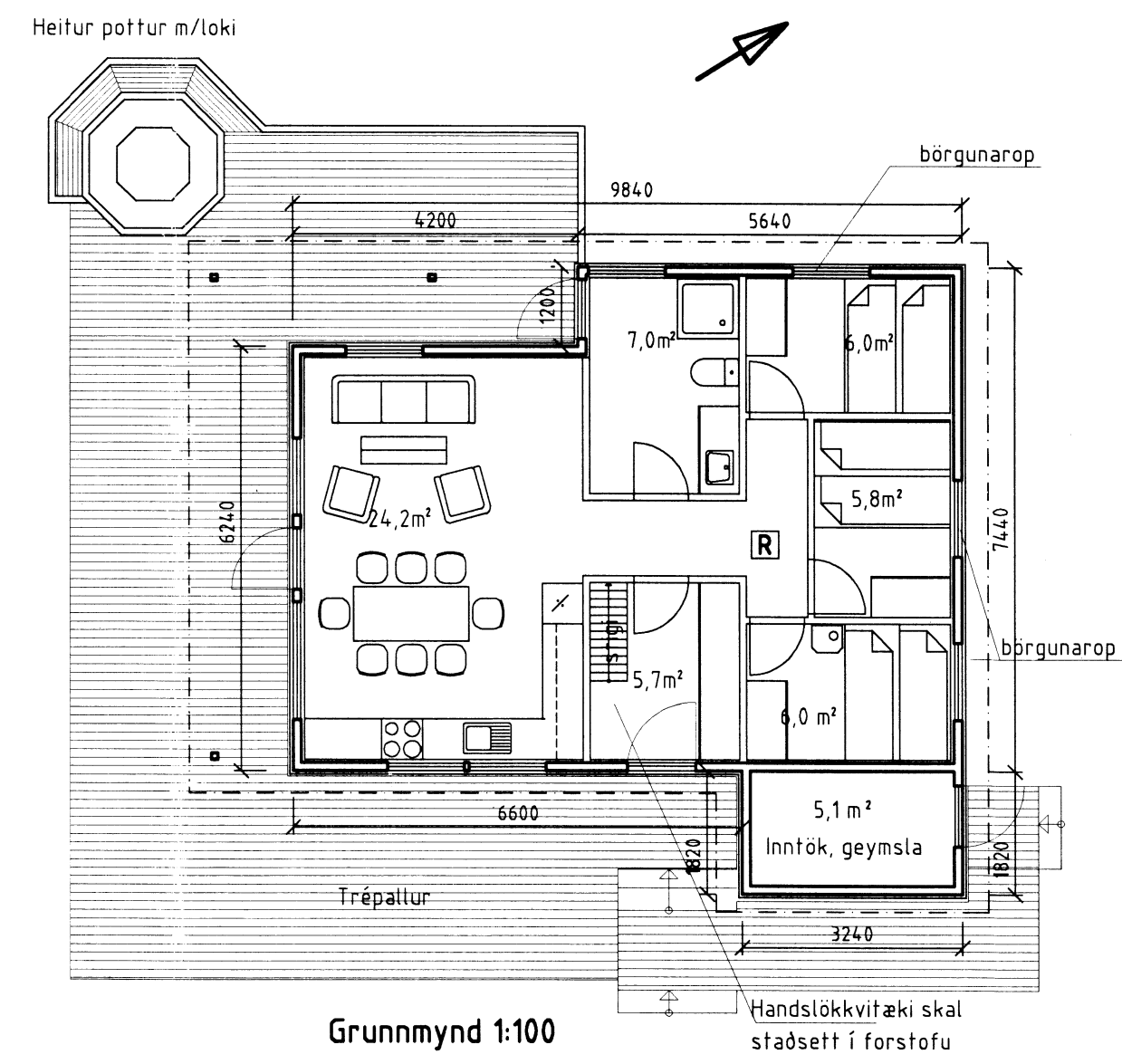
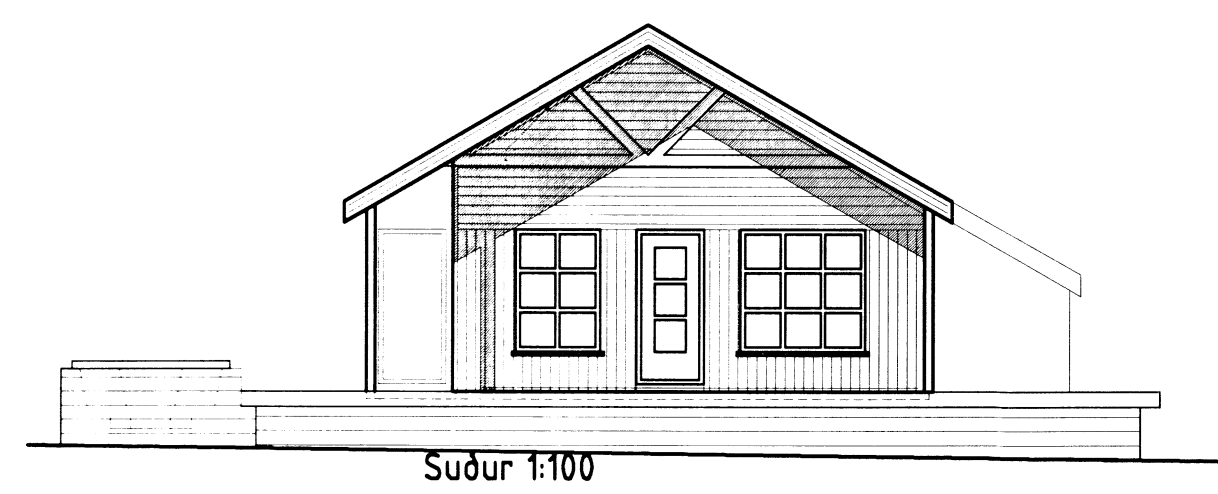
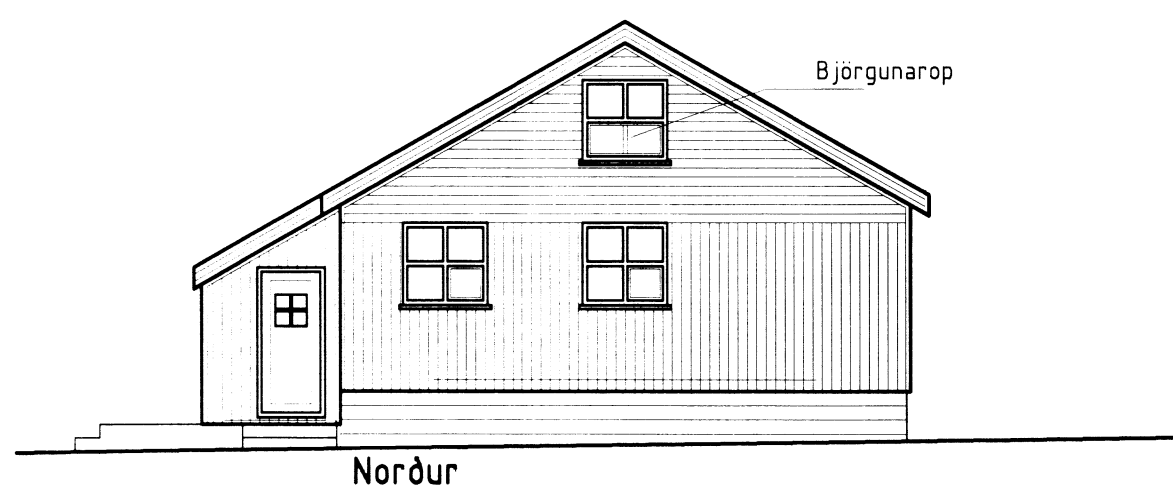

**Byggingarlýsing:**  
 Burðargrindur eru úr timbri einangraðar með steinull.  
 Gluggar eru með tvöföldu gleri. Útveggir klæðast að  
 utan með standandi lökklaðningu nema efri hlutar  
 gáflveggja klæðast með liggjandi vatnslæðningu.  
 Þak er klætt bárustáli.  
 Litir á húsi verða í samræmi við skipulag, þ.e.  
 jarðlitir.  
**Stærðir:**  
 Flatarmál: 74,1 m<sup>2</sup>  
 - svefnloft 5,9 m<sup>2</sup> (hæð yfir 1,8m)  
 Rúmmál: 284,3 m<sup>3</sup>

*REYKJAVEGUR 49*

Gísli Ágúst Guðmundsson, Byggingatæknifræðingur		TEIKN.	GG	DAGS.	02.06.1999
Stuðlabergi 64, 220 Hafnarfirdi Sími: 565 2252, 854 0433		REIKN.		VERK	
Sumarbústaður á lóð nr 61		YFIRF.		BLAD	A-01
í landi Efri Reykja, Biskupstungnahr.		MKV.	1:100		
Grunnmynd, útlit og þversnið					<i>6759-</i>

ser-100