

Skipulags- og Byggingarfulltrúi Uppsveita bs.
Samþykkt
 03. DES. 2014
Þorgerður Eiríksdóttir
 Byggingarfulltrúi

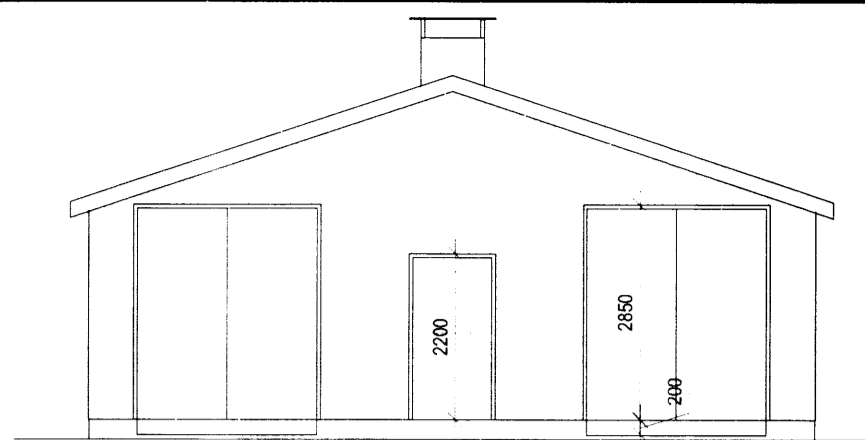

Suð-austur gafi

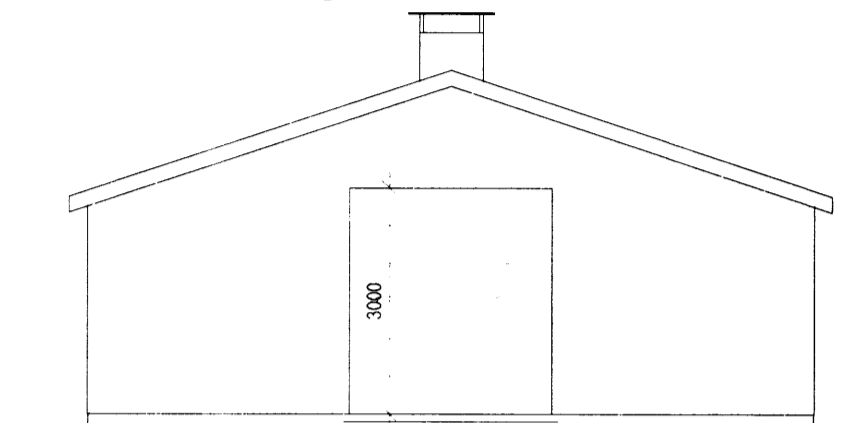

Norð-vestur gafi

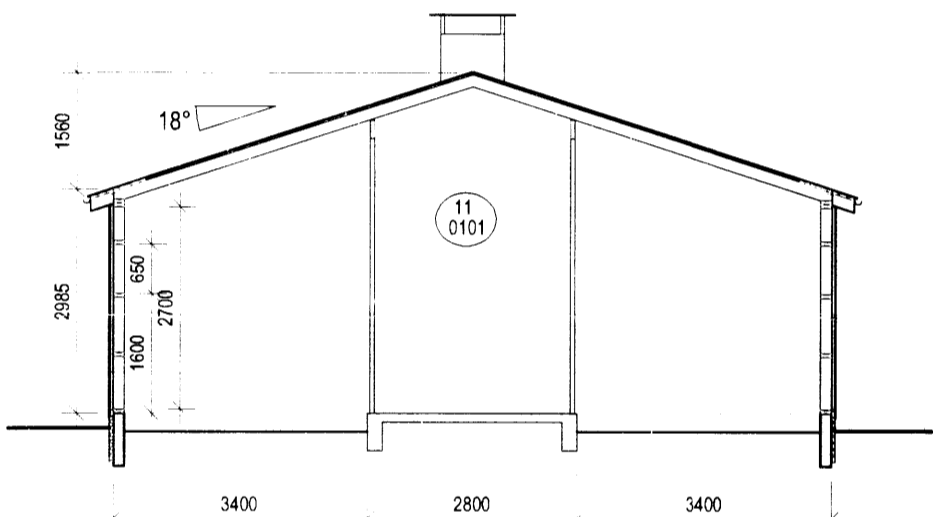

Snið A - A

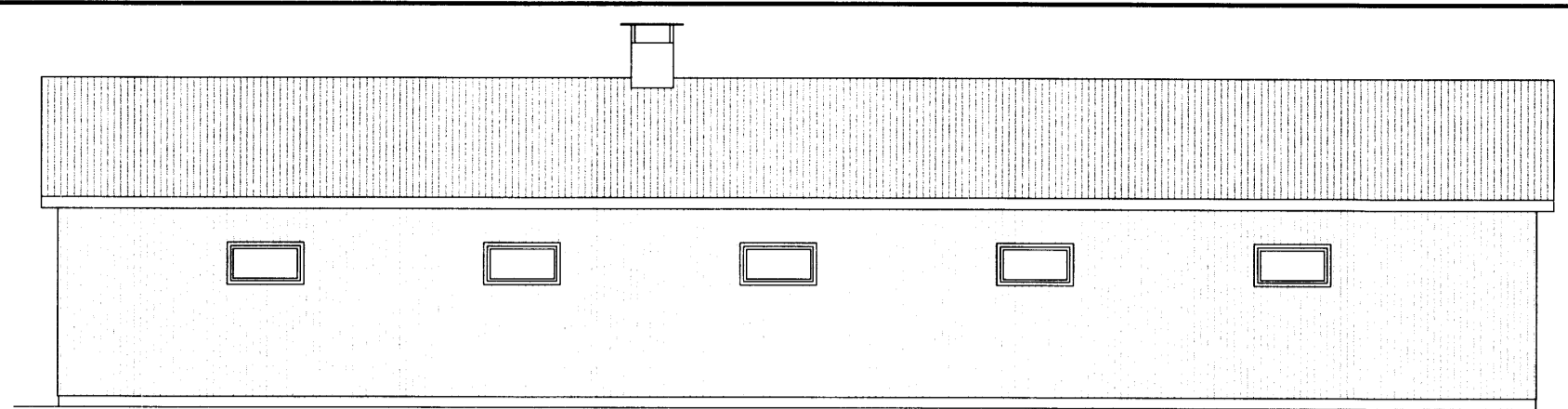
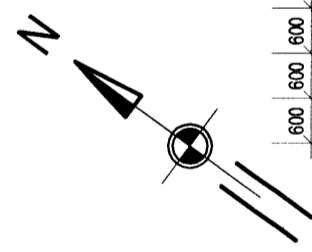

Norð-austur hlið

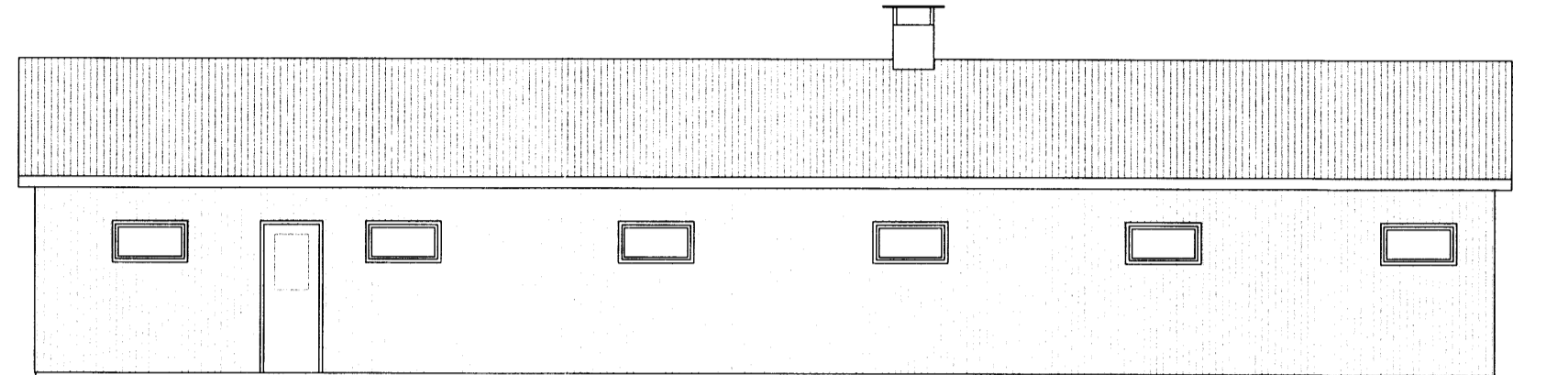

Suð-vestur hlið

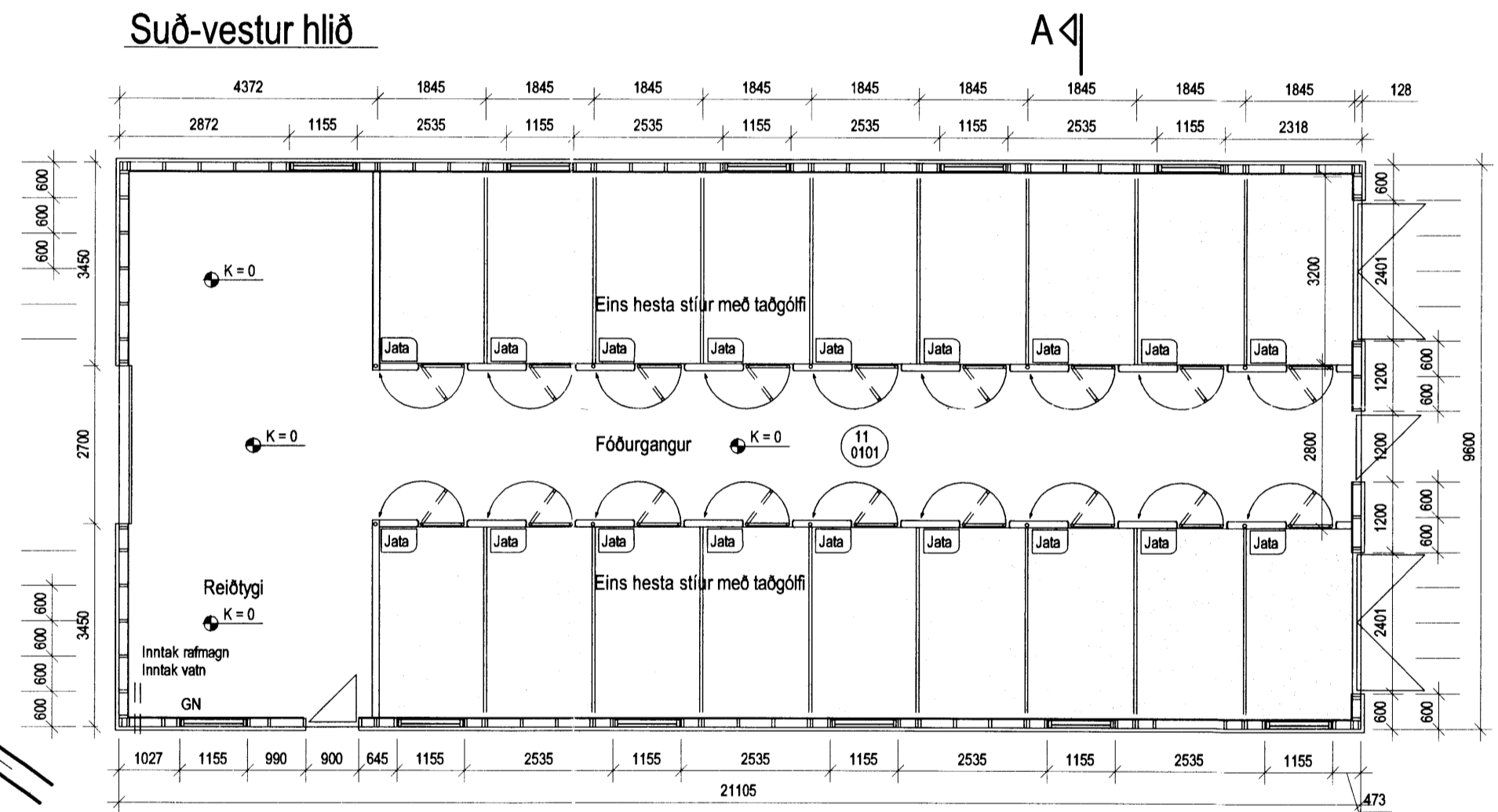

Grunnmynd

A-1

Byggingarlýsing

Sökkjar eru steinsteyptir, einangraðir að utan með 50 mm steinull og plötuklætt.

Plata fóðurgangs og aðstöðurymis steinsteypt og sléttþússuð.

Veggir verða smíðaðir úr timburgrind í 1845 mm löngum flekum sem skrúfaðir eru saman. Utan á veggjagrind verður klætt með 9 mm krossviði, lektum og bárujárni eða lituðu bárustáli.
 Innan á veggjagrind verður klætt með þolplastdúk og öflugum krossviði. Veggir einangraðir inni í grind með 100 mm steinull.

Þak verður úr timbursperrum á dregurum úr limtré á galv. stálsúlum, klætt með borðviði, pappa og bárujárni eða lituðu bárustáli.
 Einangrað með 100 mm steinull á milli sperra og klætt að innan með þolplastdúk og lituðu bárustáli.

Gluggar verða smíðaðir úr gagnvarinni furu; opnanleg fög úr oregonpine. Einnig má nota verksmiðjuframléidda glugga úr PVC-plasti. Gluggar skulu opnast inn að ofanverðu til loftræstingar.

Hurðir verða klæddar með krossviði eða stáli, keyrsluhurð í enda aðstöðurymis verður stálklædd flekahurð sem rennist upp í brautum.

Í hestastíurum verður malargólf og undirburður (hálmur eða spænin) settur þar ofan á.

Innréttingar verða smíðaðar úr galv. pípum / prófilumog harðplasti

Stærð : 203,0 m² 764,0 m³

| Skráningartafla: Skálmholt, Flóahreppi | | | | Skrásetjari: Magnús Sigsteinnsson | | | | | | | | | | | | | |
|--|--------------|-------------------------------|------------------------|-----------------------------------|---------------------------|----------------------------|-----------------------|-------------------|-----------------------------|-----------------------|--------------|--------------|------------------------------|----------------------------|-------------------------------|--------------------------|-----------------------------|
| Landnúmer: 166375 | | | | Kennitala: 160444-4959 | | | | | | | | | | | | | |
| Matshlutanúmer: 11 | | | | Útgáfa: 4.01b Dags.: 27.3.2014 | | | | | | | | | | | | | |
| Uppskipting og lýsing | | | | Stærðir | | | | | | | | | | | | | |
| D0 | D1 | D2 | D3 | D4 | D5 | D5M | D6 | D7 | D8 | D9 | D10a | D10b | D11 | D12 | D16 | Reiknitala | D17 |
| Lokun | Rými hæð-roð | Notkun texti | Höfuð-flokkun | Eignar-hald | Botnflötur m ² | Milliflötur m ² | Stigar m ² | Op m ² | Brúttóflötur m ² | Brúttóflötur sh < 1.8 | Salarhæð min | Salarhæð max | Brúttó rúmmál m ³ | Nettóflötur m ² | Birt flatarmál m ² | Reiknitala skiptarúmmáls | Skiptarúmmál m ³ |
| Matshluti | | | | | 203,0 | 0,0 | 0,0 | 0,0 | 203,0 | 0,0 | | | 804,6 | 0,0 | 203,0 | | 0,000 |
| Botn | | | | | | | | | | | | | 40,6 | | | | |
| A | 01 0101 | 1. hæð Hesthús | L | 0101 | 203,0 | 0,0 | 0,0 | 0,0 | 203,0 | 0,0 | 2,98 | 4,55 | 764,0 | 0,0 | 203,0 | | 203,0 |
| Athugasemdir | | | | | | | | | | | | | | | | | |
| Sameignir sumra | | | | | | | | | | | | | | | | | |
| Eignarhald | | | | | Skiptarúmmál | | | | | | | | | | | | |
| Eignar-hald | Notkun texti | Birt flatarmál m ² | Séreign m ² | Séreign og sameign m ² | | | | | | | | | | | | | |
| 0101 | Hesthús | 203,0 | 0,000 | 0,000 | | | | | | | | | | | | | |
| Alls | | | | | 203,0 | 0,000 | 0,000 | | | | | | | | | | |

| | | | |
|---|--|------------------------|---------------|
| BR | | | |
| VERK | Skálmholt - 166375 - Flóahreppi | | |
| | Aðaltekningar hesthúss Grunnmynd, snið og útlit - tillaga 3 | HANNAD : M S | TEIKNAD : M S |
| | | KT. <i>[Signature]</i> | 160444-4959 |
| KVARÐI | 1:100 | REYKJAVÍK | 27.03.2014 |
| BYGGINGAÞJÓNUSTA BÆNDASAMTAKA ÍSLANDS | | VERK NR. | TEIKN. NR. |
| BÆNDAHÖLLINNI, HAGATORGI, REYKJAVÍK sími: 5630300 | | 1103-82 | A 1 |

0815

1072