

Austurhlíð

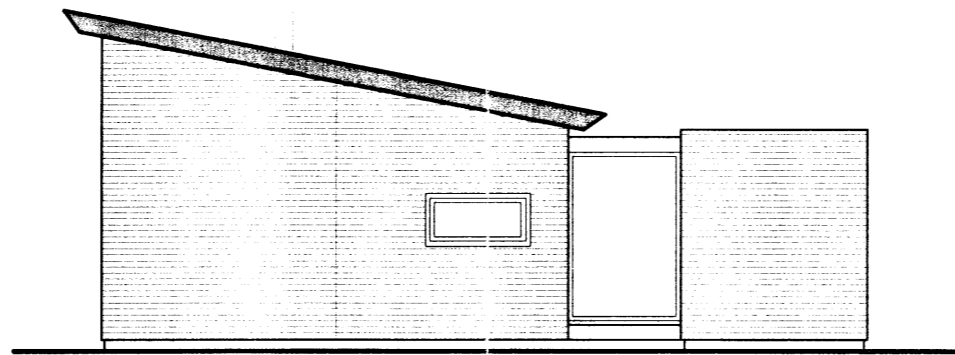

Norðurhlíð

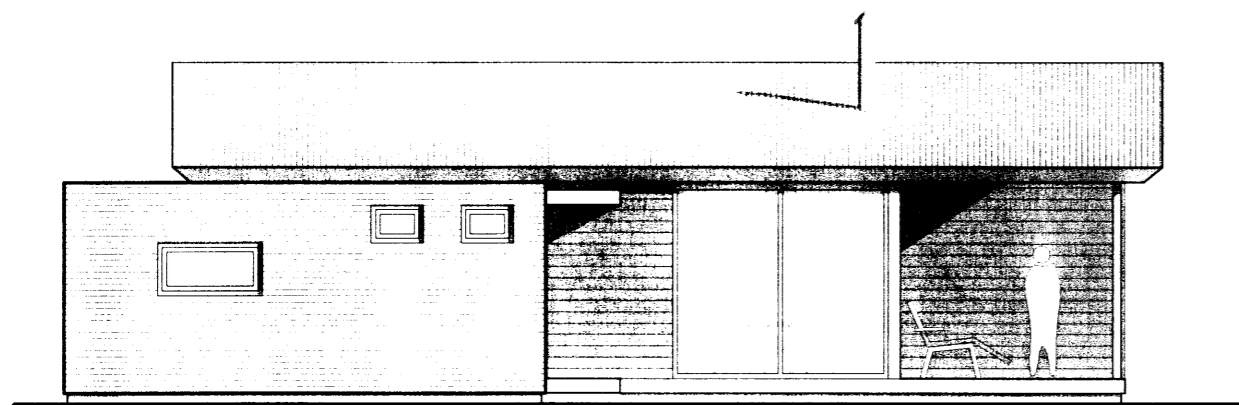

Vesturhlíð

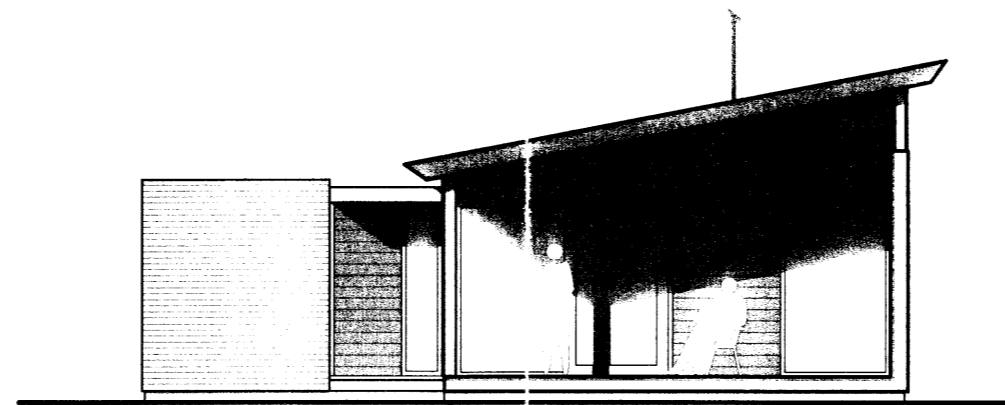

Suðurhlíð

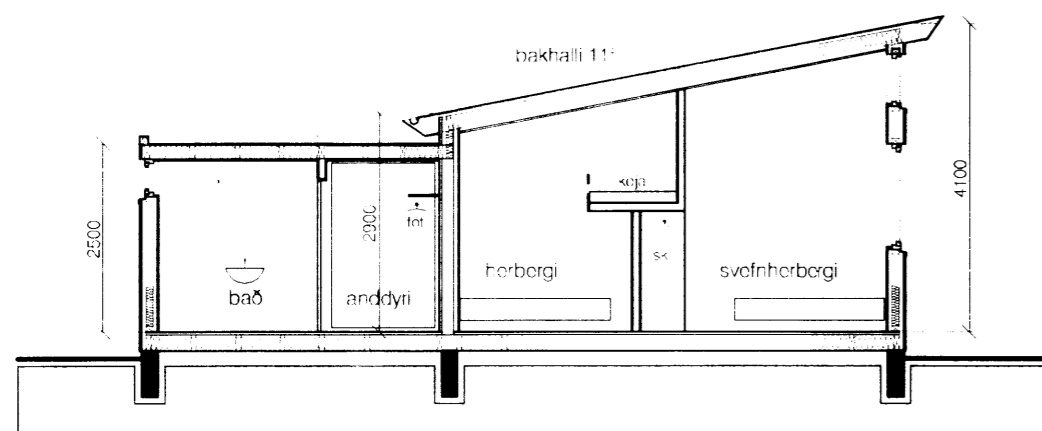

Sneiðing A-A

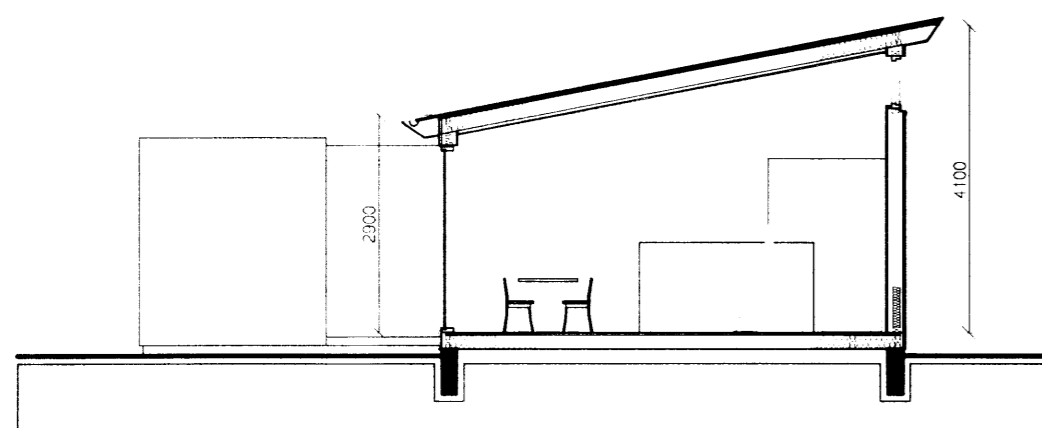

Sneiðing B-B

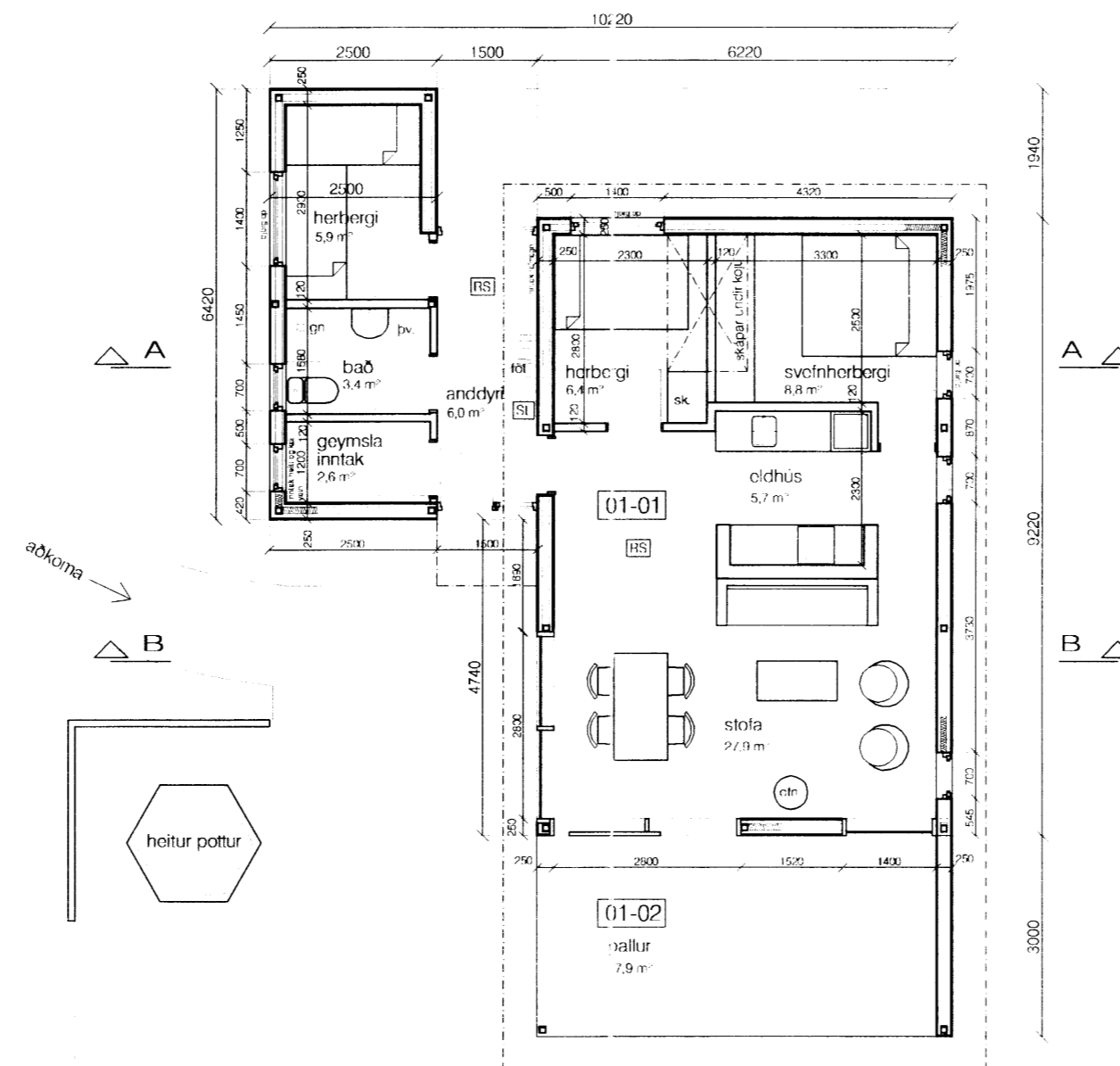

Grunnmynd

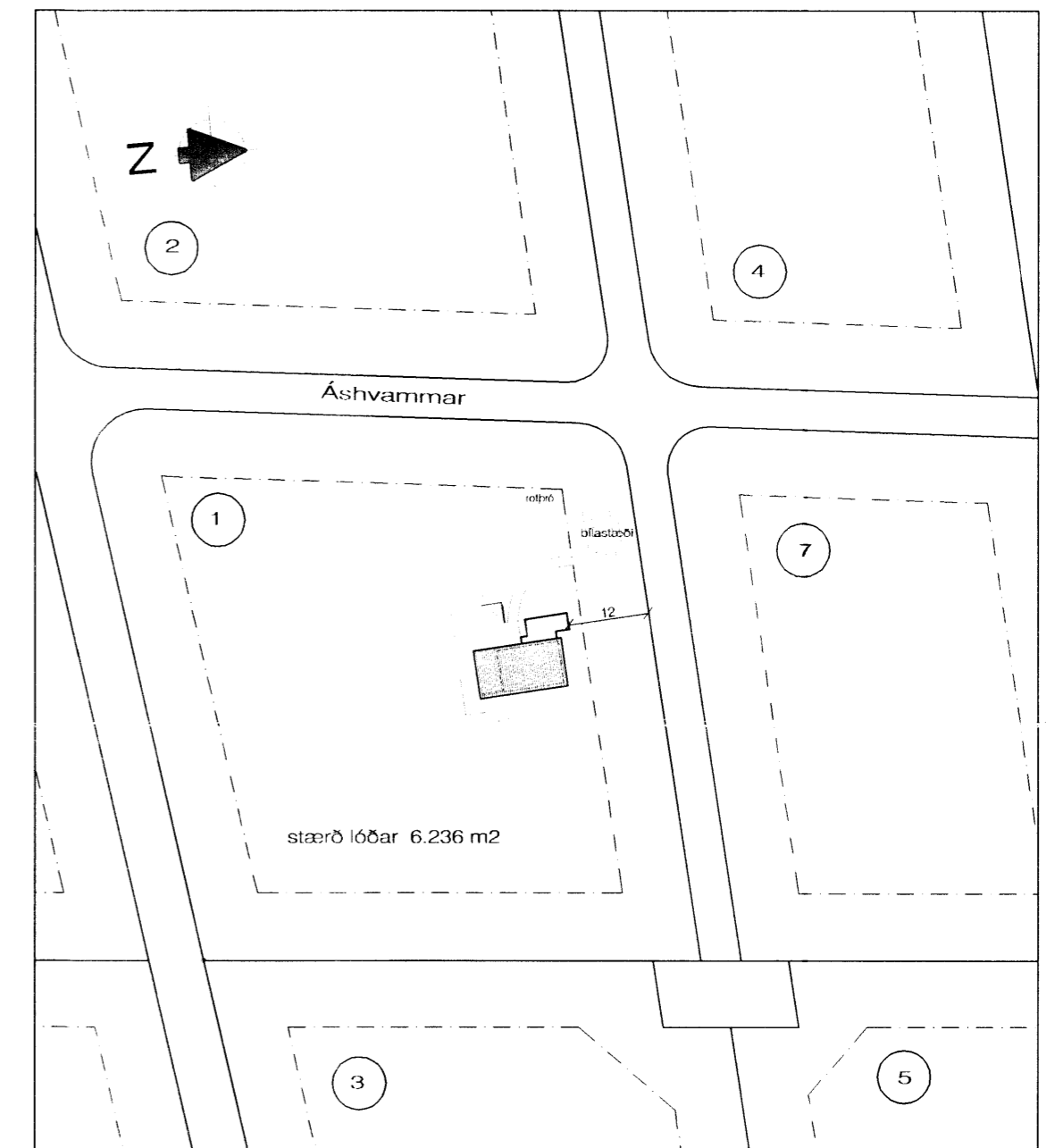
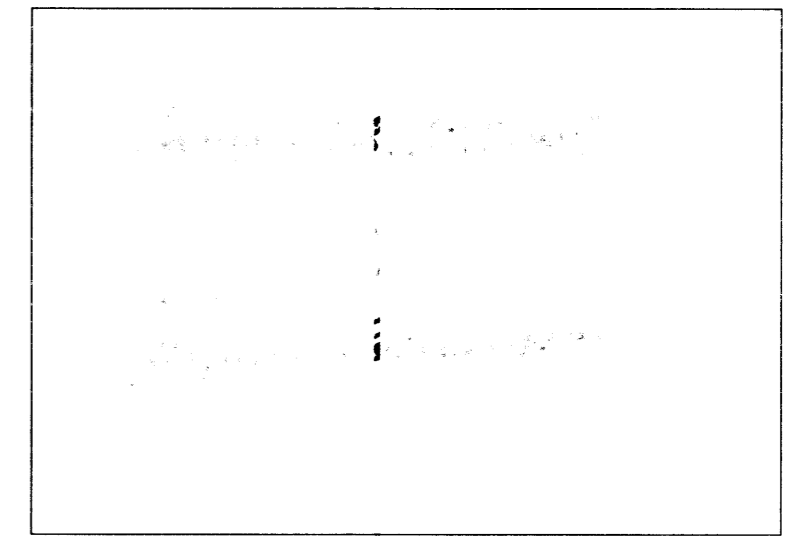

Afstöðumynd 1:1000

Skýringar:

Burðarvirki sumarbústaðarinn er stálgrind c/c 3 metrar með gólf- og þakbitum (I-bitum). Undirstöður eru 200x600mm steypir bitar á fyllingu og er sökkull loftræstur með loftristum. Járnanker eru steyppt í undirstöður og eru boltuð föst í gólfbita. Milli stálbita í þaki og gólfi eru timbursperrur (200x 70mm). Að utan er húsið klætt loftræstri timburklæðningu, ýmist lárétrri álklaðningu eða timburklæðningu. Þak er einhalla, þakpappi er soðinn saman á samskeytum og ytra byrði þaks eru báruál í heilum lengjum. Á flötu þaki er þakdúkur sem er soðinn saman á samskeytum. Klæðning að innanverðu er í flokki 2. Steinullareinangrun er í þaki og gólfi (20 sm) og veggjum (10 sm). Grunnflötur hússins er 80,1 m². Brúttórúmmál hússins er 273,6 m³.

Áshvammur 1 sumarbústaður í landi Ásgarðs 1 af 1

Afstöðumynd, grunnmyndir sneiðingar og útlitsmyndir 1:100, 1:1000

gth. 17.10.2003

ARKHÚSIÐ ehf. Barónsstíg 5 - 101 Reykjavík - s. 511 8099 - arkhusid@simnet.is

Guðlinna Thordarson arkitekt F.A.I.