

Afstöðumynd

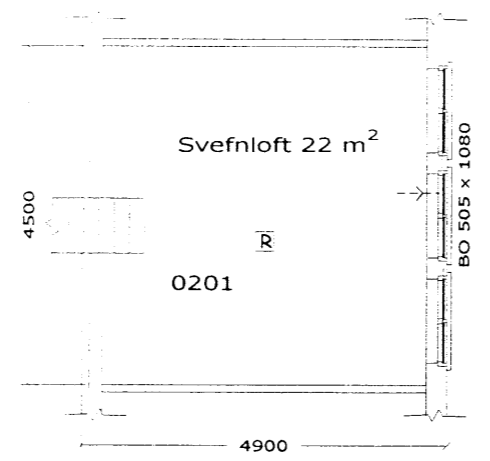

Almennar skýringar:

Efni og gerð:
 Sökkull er steyptr bitar, gólf, veggir og þak er gert úr timbri. Þak er borðaklætt með báraðri málmklæðningu. Útveggir eru klæddir með lágréttri vatsklæðningu. Loft og veggir eru klæddir með grenipanel. Slökkvitæki er í eldhúsrými, Reykskynjarar eru í stofu, herbergjum, svefnlofti og eldhúsrými.

Stærðir:
 Flatarmál húss70,0 m2
 Flatarmál svefnlofts.....22,0 m2
 Flatarmál svala.....9,9m2
 Flatarmál verandar98,5 m2
 Rúmmál húss280,2 m3
 Ummál húss36,8 m

- Rýmingarleið
- () Gegnumstreymisniðurfall
- R Reykskynjari
- SL Slökkvitæki
- BO Björgunarop (stærð gefin á teikningu)
- ↔ Gólfkódi (ákv. að byggingarfulltrúa)

	Dags.	Mars 2005	samb.	<i>Jón H. Leidasou 020453-4789</i>		Grunnmynd, útlit, snið skýringar og afstaða	Sumarhús, Merkurlaut 8 Villingaholtshreppi.
	Mælikv.	1 : 100	b	Dags.	Nafn		
	Teiknað	JHG	a	Breyting			

6858.