

1 Grunnmynd eldhús 2. hæð - núverandi
1 : 100

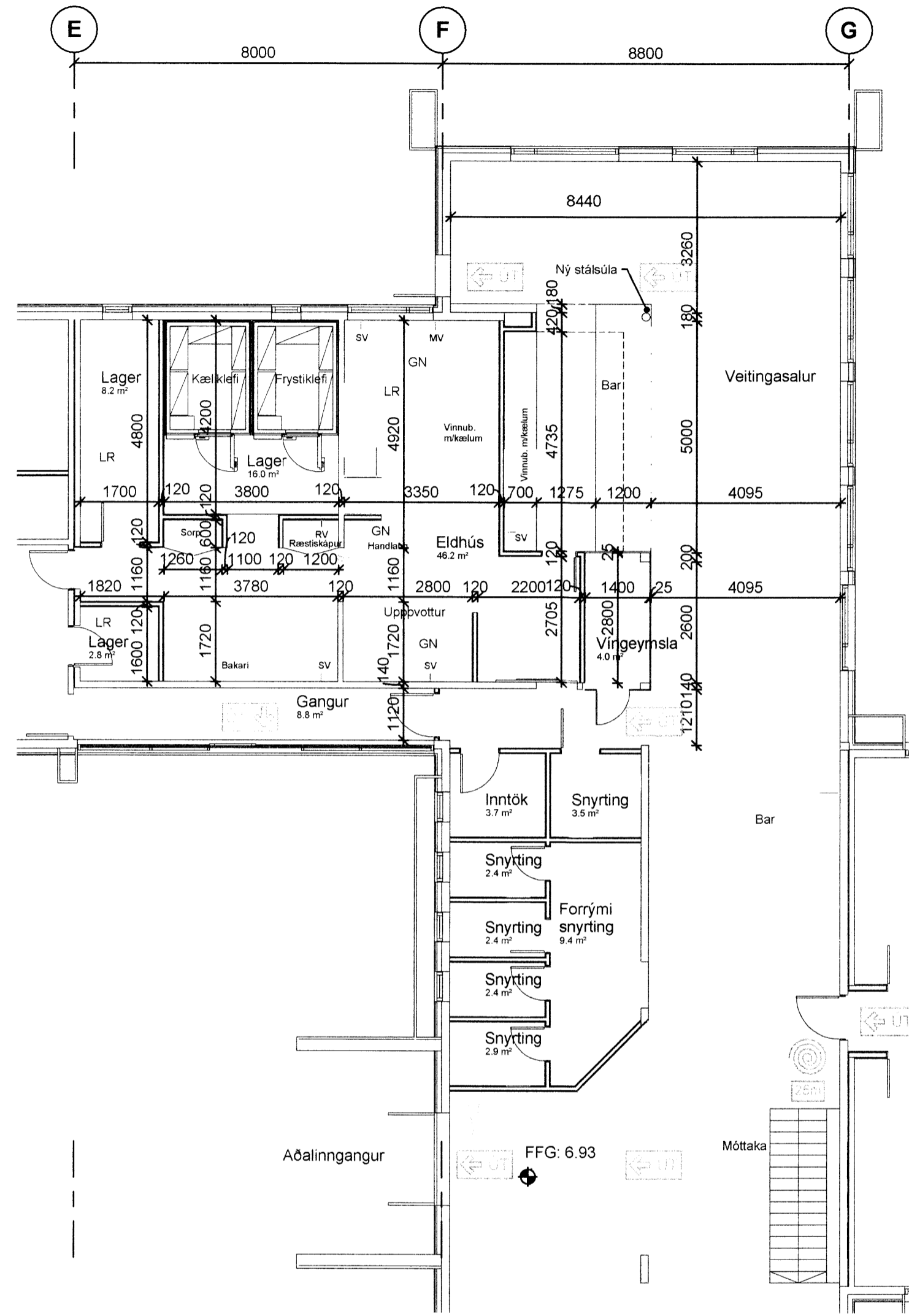

2 Grunnmynd eldhús 2. hæð - breyting
1 : 100

Byggingarlýsing

Eldhús og veitingasalur á aðkomuhæð

Veitingastaðurinn er á aðkomuhæð í norðaustur hluta byggingarinnar. Kæli- og frystiklefi og lager eru óbreytt. Vinnuáætlaða kökka er einnig óbreytt, nema að því leyti að fyrirkomulag innréttinga er breytt og að opnu vinnusvæði er bætt við í stað hluta matsalar áður (setbekkur og borð áður). Matur verður framreiddur á breitt barborð sem hægt verður að sitja við. Hluti veggjar verður rifinn á opnu vinnusvæði og stálsúlu komið fyrir. Einnig verður komið fyrir vingeymslu á milli matsalar og vinnuástöðu.

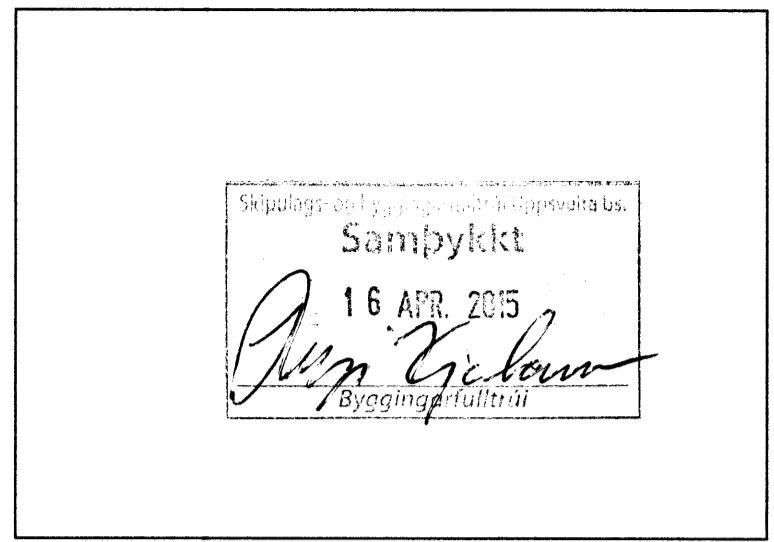

- Stöngukefli
- Flóttaleið
- Slökkvitæki
- Brunamerking
- Björgunarpop
- Loftræsing
- Gólfniðurfall

| Útg. | Dags. | Skýring | Br.af. |
|---|-------|-----------------|--------|
| A2F | | | |
| Laugavegi 26, 101 Rvk sími: 571 5500 a2f@a2f.is www.a2f.is | | | |
| Aðalheiður Atladóttir, arkitekt FAI | | kt. 120975-5879 | |
| Falk Krüger, arkitekt HAH | | kt. 061175-2539 | |

MINARCO

Í samstarfi við Minarco
Erla Dög Ingjalsdóttir, arkitekt og Tryggvi Þorsteinsson, arkitekt

Verkefni
ION Hótel
Nesjavöllum við Þingvallavatn

Verkkaupi
Hengill Fasteignir ehf.

Titill / verkhúti
Grunnmynd 2. hæð - eldhús

| | | |
|----------------------------------|-------------|--------------|
| Hæðarkótar | | |
| K: 0.00 = 156.72 yfir sjávarmáli | | |
| Landnúmer | Staðgreinir | Matshluti |
| 212495 | 40000150 | 01 |
| Dagsetning | Mælikvarði | Blaðastærð |
| 25.03.2015 | 1 : 100 | A2 |
| Verkefni | Teiknað af | Yfirfarið af |
| 15-U/ | FK, AA | AA |
| Fagsvið | Tegund | Númer |
| A | AT | (99)1.12 |

