

Frístundahús á Klausturgötu nr. 8c í landi Klausturhóla, Grímsness- og Grafningshreppi
Landnr.: 168967 Staðgr.nr.: 5200-0080

Sótt er um byggingarleyfi til að byggja frístundarhús á lóð nr. 8c í landi Klausturhóla, Grímsness- og Grafningshreppi eins og þessi teikning sýnir. Teikningin sýnir timburhús. Stærðir, sjá nánar skráningartöflu.

Brúttóflötur: 89.0 m² Brúttó rúmmál 371.5 m³
Birt flatarmál 89.0 m² Skiptarúmmál 259.8 m³

Húsið verður byggt á steypum sökklum og steyptri plötu. Húsið verður byggt úr 138 x 190 mm límtrébjálkum og að innan verðu einangrað með 100 mm steinull og plötuklæðningu. Burðarvirki þaksins verður úr timbri. Ofan á sperrur kemur timburklæðning, pappi og báraðar málmplötur, þakhalli verður 22°. Á teikningunni eru útgönguleiðir sýndar svo og reykskynjarar. Staðsetning slökkvitækja verður í samráði við slökkviliðsstjóra. Nákvæm staðsetning húss á lóð verður í samráði við byggingarfylltrúa.

Akranesi, 10. ágúst 2006

Magnús H. Ólafsson, arkitekt F.A.I.

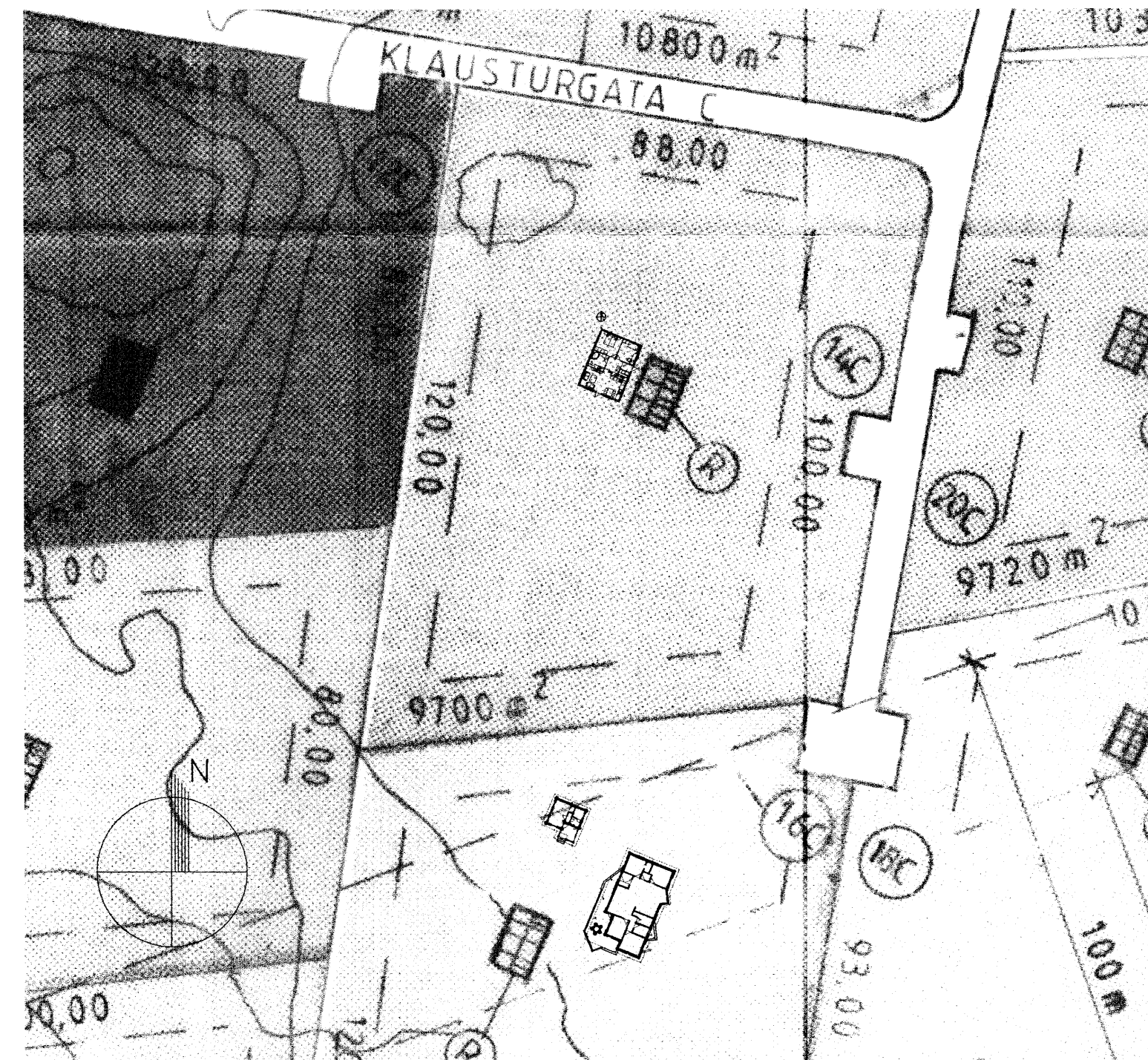

Skráningartafla: Klausturgata 8c				Skrásetjari: Sæmundur Viglússon												
Landnúmer: 168967				Kennitala: 171057-4429												
Matshlutanúmer: 01				Útgáfa: 4.01t Dags.: 27.7.2006												
Uppskipting og lýsing				Stærðir												
D0	D1	D2	D3	D4	D5	D6	D7	D8	D9	D10a	D10b	D11	D12	D16	Rekntala	
Lokun	Rými	Nokun	Höfuð-	Eignar-	Bolnflötur	Mílflokkur	Stig	Op	Brúttóflötur	Brúttóflötur	Salarhæð	Brúttó	Nettóflötur	Birt flatarmál	Skiptarúmmál	
hæð-röð	texti	flokkun	hald	m ²	m ²	m ²	m ²	m ²	sh < 1,8	sh < 1,8	max	rúmmál m ³	m ²	m ²	m ³	
Matshluti				178,0	0,0	0,0	0,0	89,0	89,0			371,5	75,7	89,0		
Botn												17,8				
A	01	1. hæð			89,0	0,0	0,0	0,0	89,0	0,0	2,90	3,80	298,0	75,7	89,0	3,1
B	0101	Íbúð	N	0101	89,0				89,0				298,0	75,7	89,0	1,1
	0102	Tröppur+Inngang	S	0101	6,2				6,2				143,3			
A	02	Þakrymi			89,0	0,0	0,0	0,0	0,0	89,0			55,7	0,0	0,0	
	0201	Þakrymi	F	0101	89,0				89,0				55,7			
Athugasemdir																
Sameignir summa																
Eignarhald																
Eignarhald	Nokun	Birt flatarmál	Skiptarúmmál	Sereign	Sereign og sameign											
hald	texti	m ²	m ³	m ²	m ²											
0101	Íbúð	89,0	259,795	259,795												
	Alls	89,0	259,795	259,795												

FRÍSTUNDAHÚS Á LÓÐ NR. 8c Í LANDI KLAUSTURHÓLA
GRÍMSNESS- OG GRAFNINGSHREPPI
GRUNNMYND, SKURÐUR, ÚTLIT OG AFSTÖÐUMYND

HANNAÐI: MHÓI	TEIKNAD: MHÓI	TEIKN. NR:
SKVARNI: 1:100, 1:1000 / A2		06-BJ100
SAMÞ: 10. ÁGÚST. 2006	BREYTTI: BREYTTI:	
HEITI & SKRÁ: AutoCAD	BREYTTI: BREYTTI:	
Magnús H. Ólafsson arkitekt FAI. kt: 150550-4759 s: 431 4210 / 893 2002 netfang: mark@sholf.is		

MarkSTOFA ehf.
Merkið nr. 18 300 Akranes

6883