

Samþ. 28/5. 2014

*Jóhannes Pétursson*

Skásagaðir bjálkar í göflum skrúfast saman m. galv. tréskrúfum c/c 60 cm. sjá lið 18 á blaði nr. SN1

SNID "1"

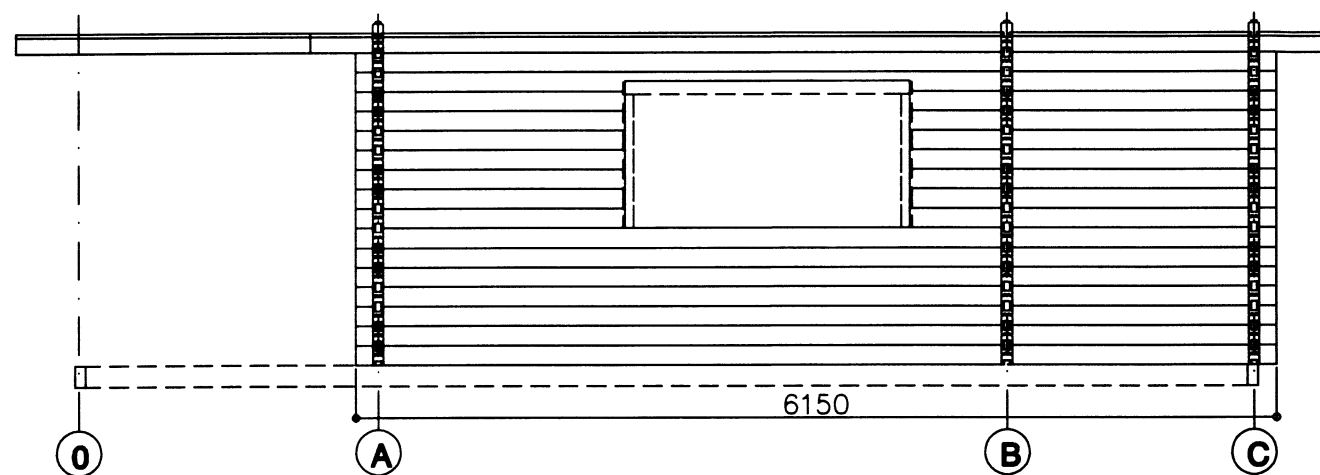

SNID "3"

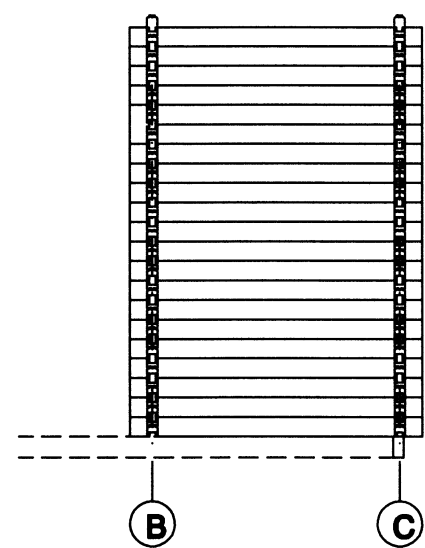

SNID "C"

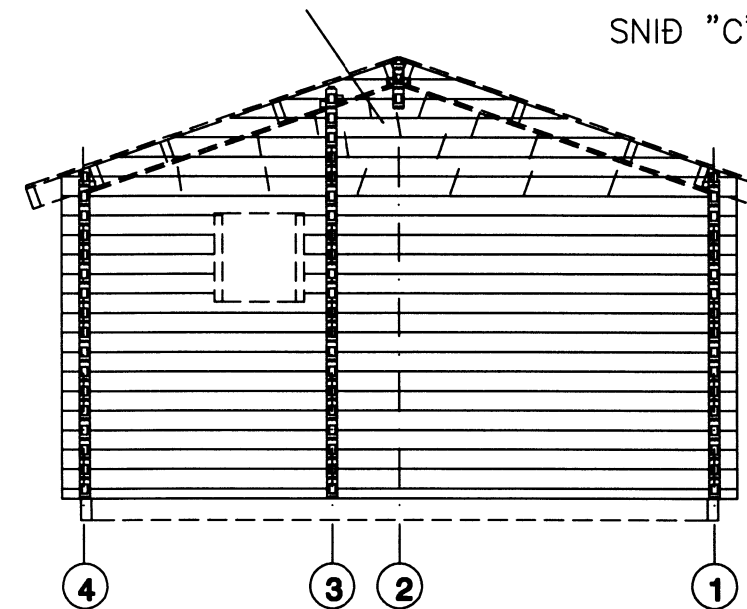

Hliðarmynd gaff festing skásagaðra bjálka

Skásagaðir bjálkar í göflum skrúfast saman m. galv. tréskrúfum c/c 60 cm. sjá lið 18 á blaði nr. SN1

SNID "A"

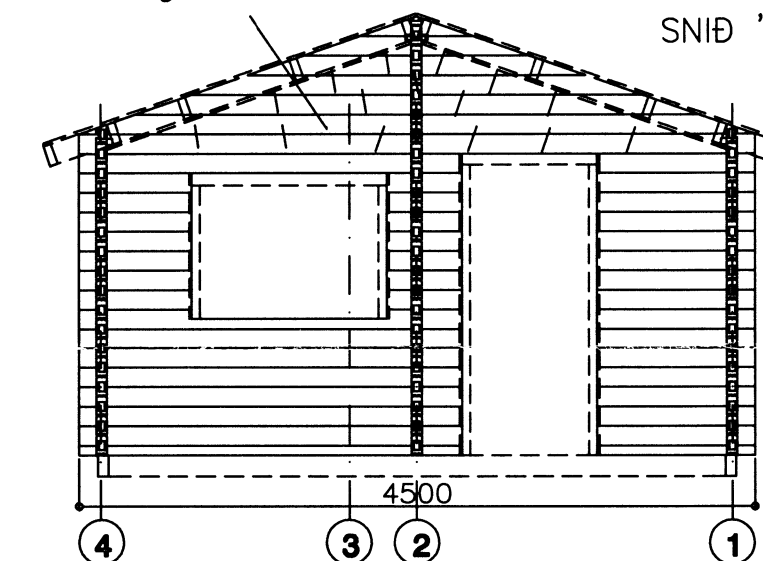

SNID "2"

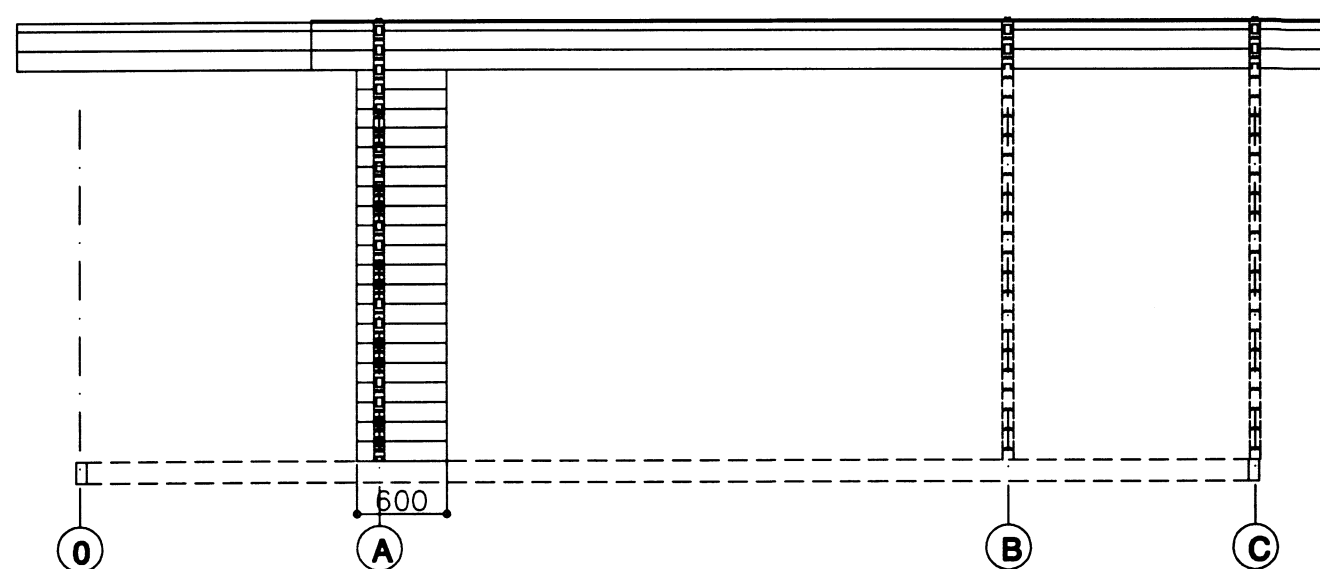

SNID "4"

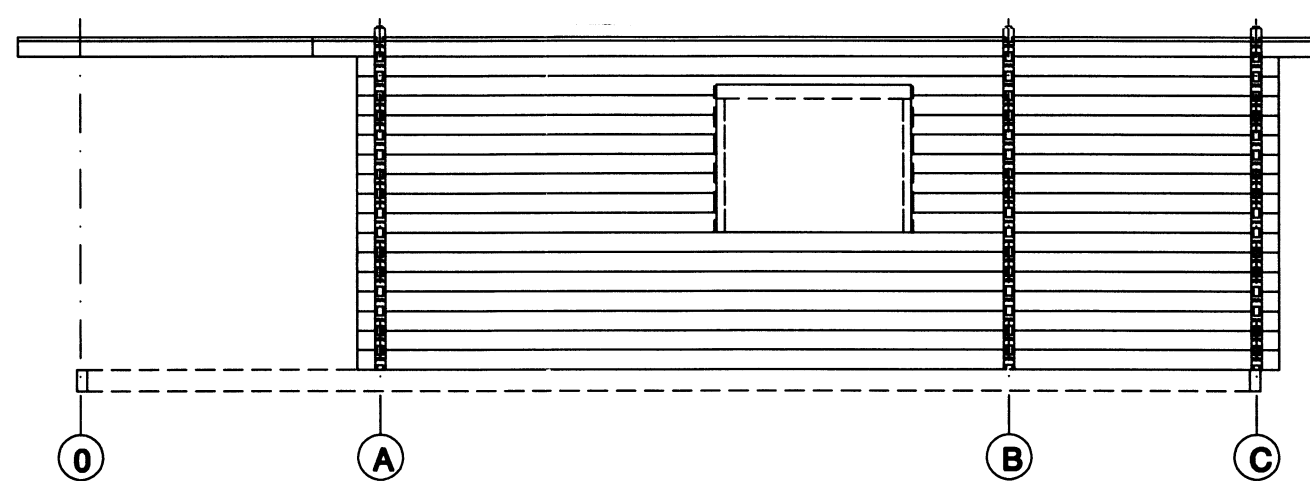

Hliðarmynd innveggjarbiti festing skásagaðra bjálka eins og á göflum

SNID "B"

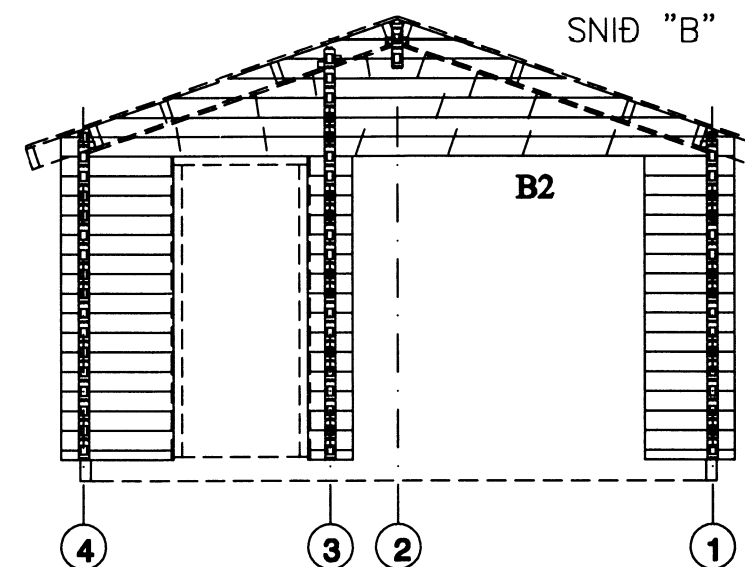

INNVEGGJABITI

SKÝRINGAR:

ÚTVEGIR:

ÚTVEGGIR ERU BYGGDIR UPP ÚR 70X140 NÓTUÐUM BJÁLKUM FÚAVERJA SKAL BJÁLKA KLÆÐNINGU MEÐ C-TOX, SADOVC 35 EÐA ÖÐRU JAFN GÓÐU FÚAVARNAREFNI (EIN YFIRFERÐ) GÓLF SJÁ SÉRTEIKNINGU AF GÓLFI. FESTING ÞAKS OG ÚTVEGGJA VIÐ REIMSTYKKI OG FÖTSTYKKI SJÁ SNIDMYNDR. GLUGGAR SKULU FESTIR Í GRIND MEÐ LÍMKÍTTI AÐ ÖÐRU LEYTI VÍSAST Í SÉRTEIKNINGAR.

Allur saumur og stálfestingar skulu galvaniseraðar.

Sjá nánar sérteikningar á blaði SN1

25 m2 GESTAHÚS Í LANDI SNORRSTABA I LAUGARDALSHREPPI, STEKKUR NR. 3

Hliðarmyndir gafflar hliðar og innvegg  
Án hliðarpalls  
Lóðahafi Ragnheiður Viðarsdóttir kt. 071165-5749



Jóhannes Pétursson  
Byggingafræðingur  
Kl. 010448-3959  
Sí. 567-3107

Hannað:	J.P.	Dagsetning:	09.04.14
Telnað:	J.P.	MKV:	1 : 50
Samþykkt:		Nr. teikningar:	HL-01

6931