

Grunnmynd súlur og bitar  
 Mkv. 1:50

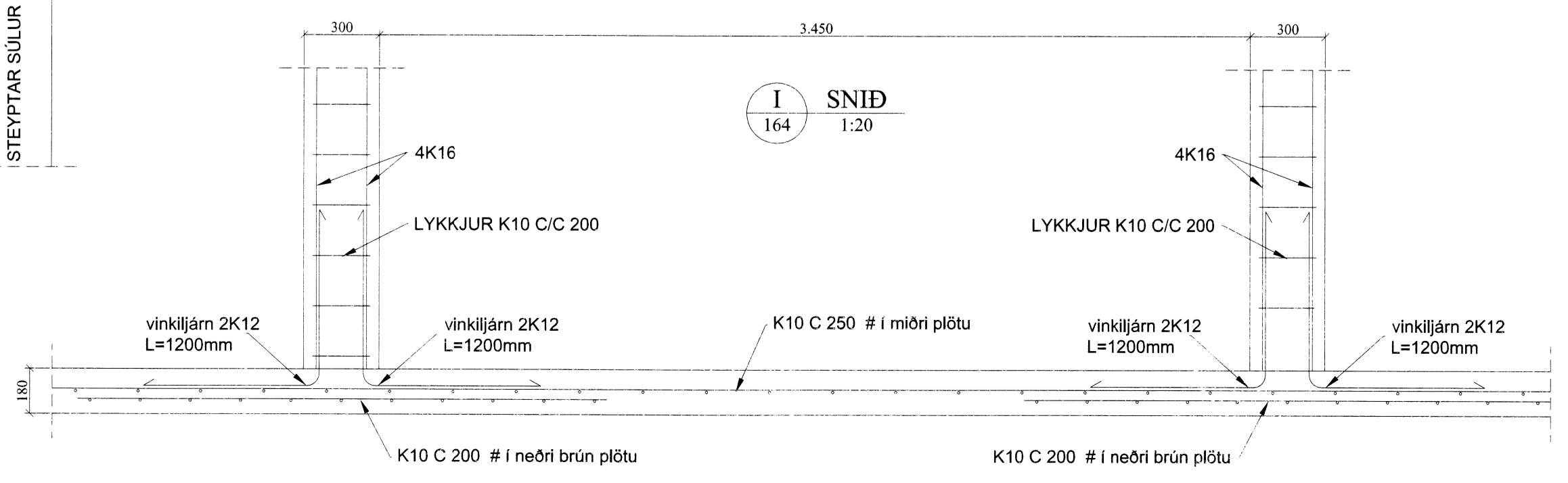
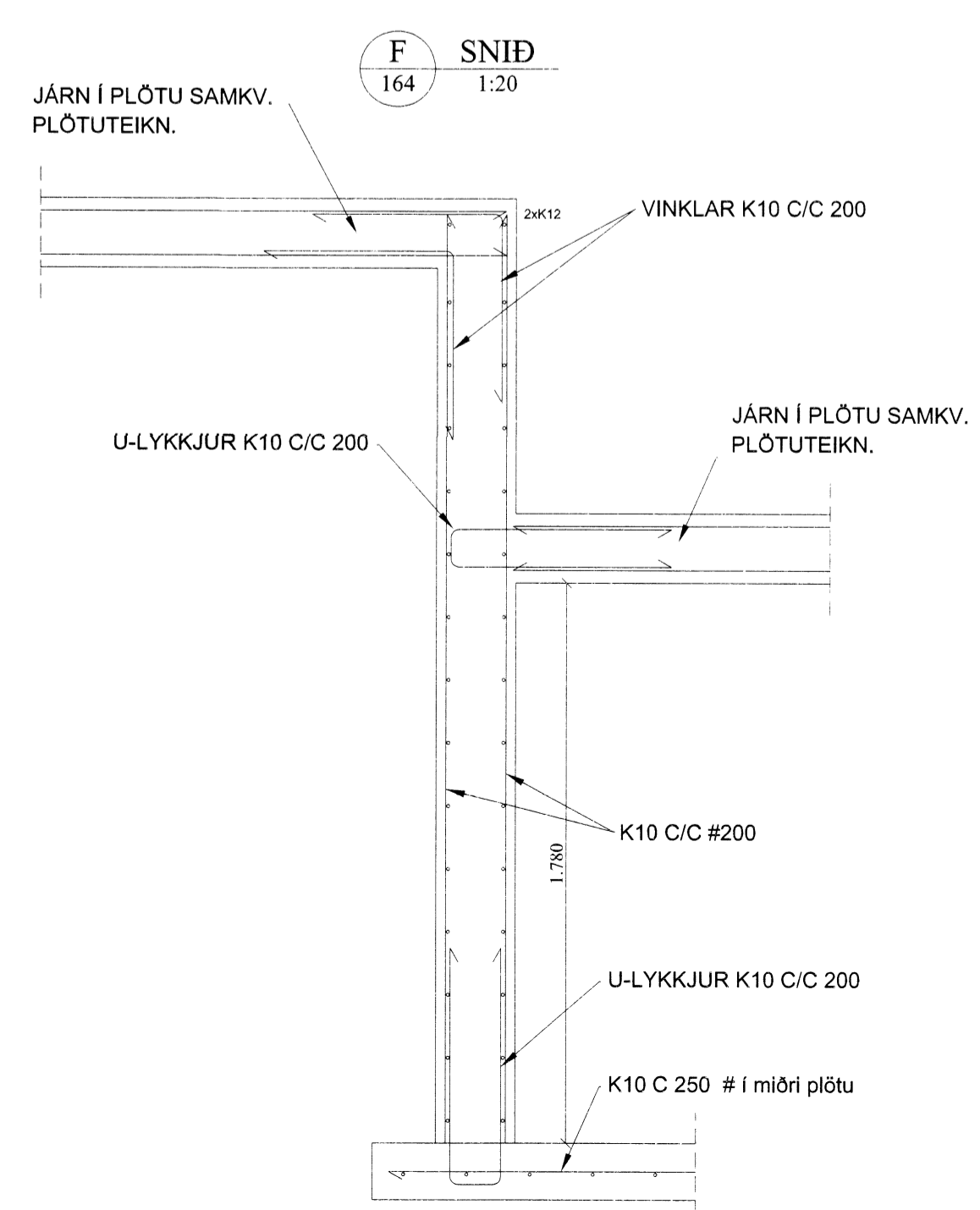
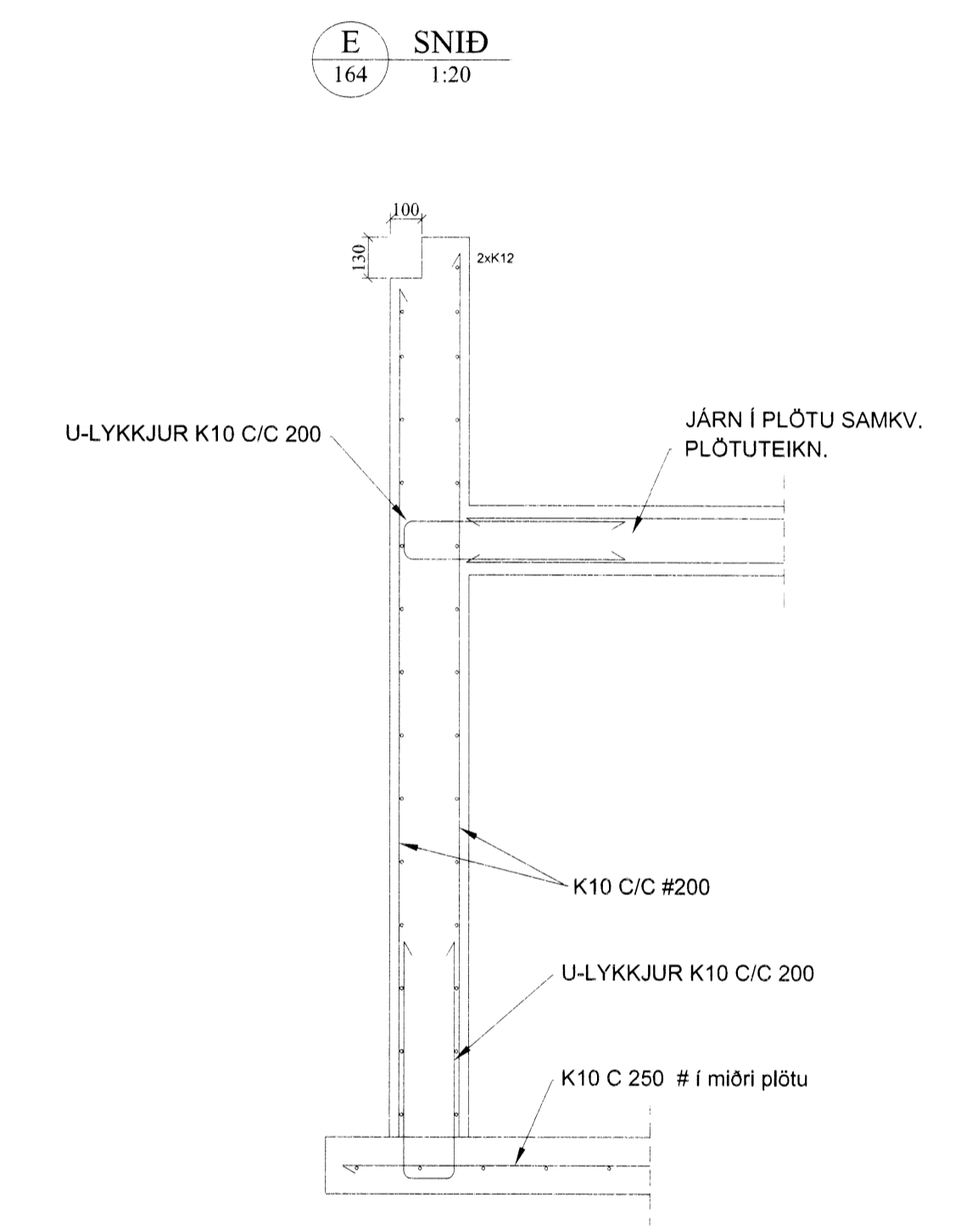
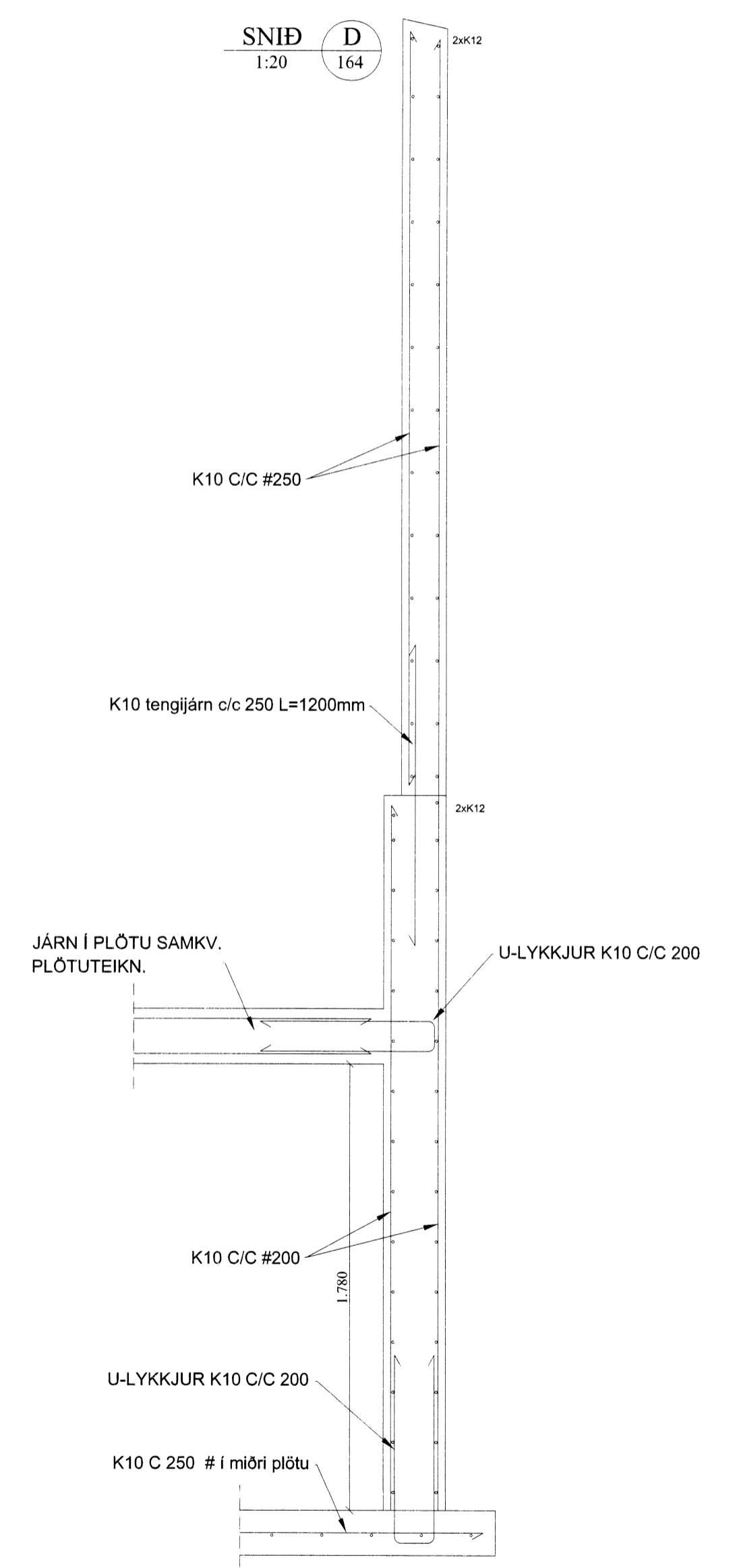
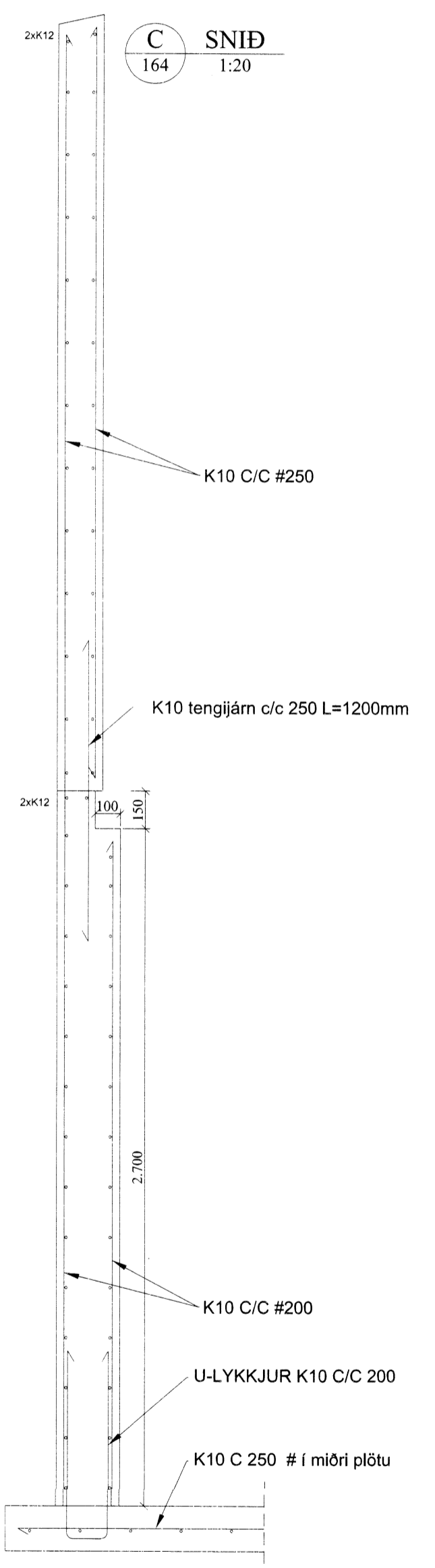
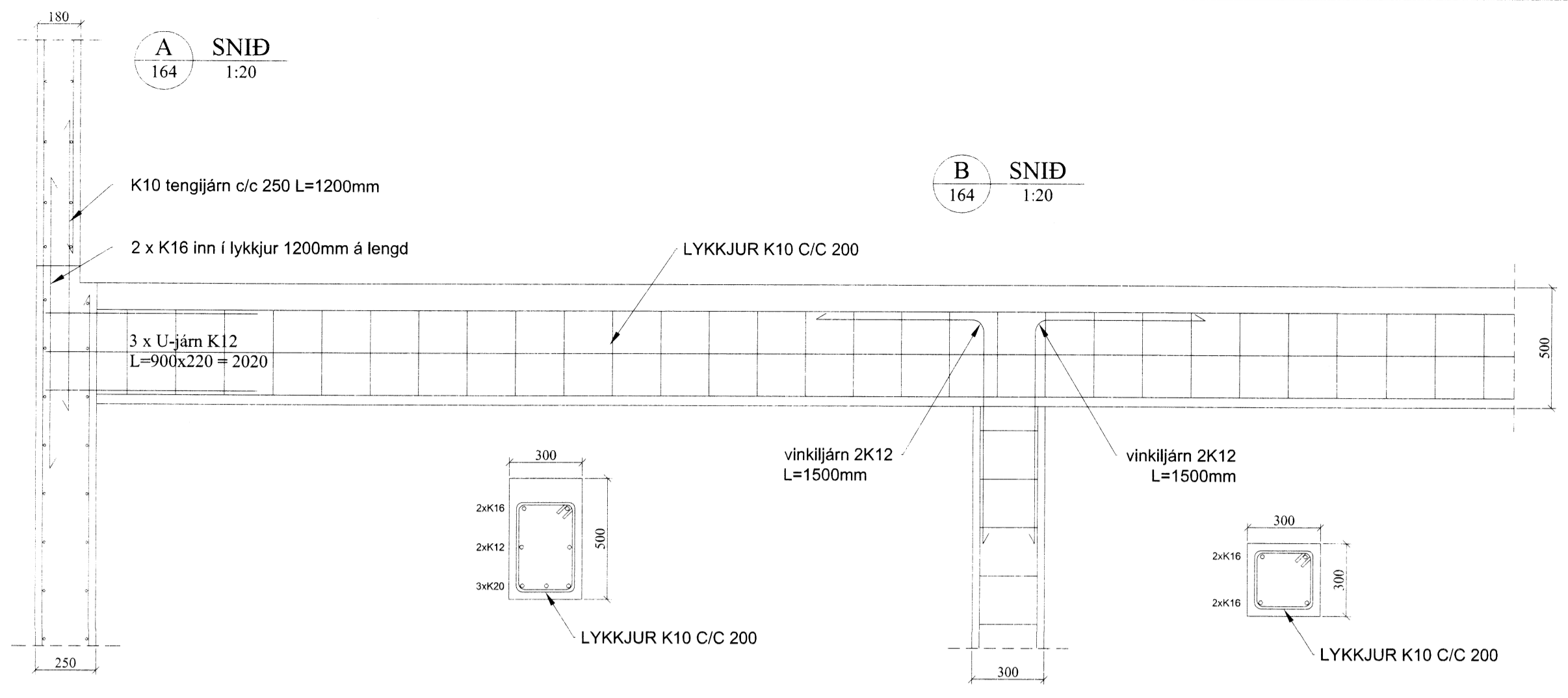
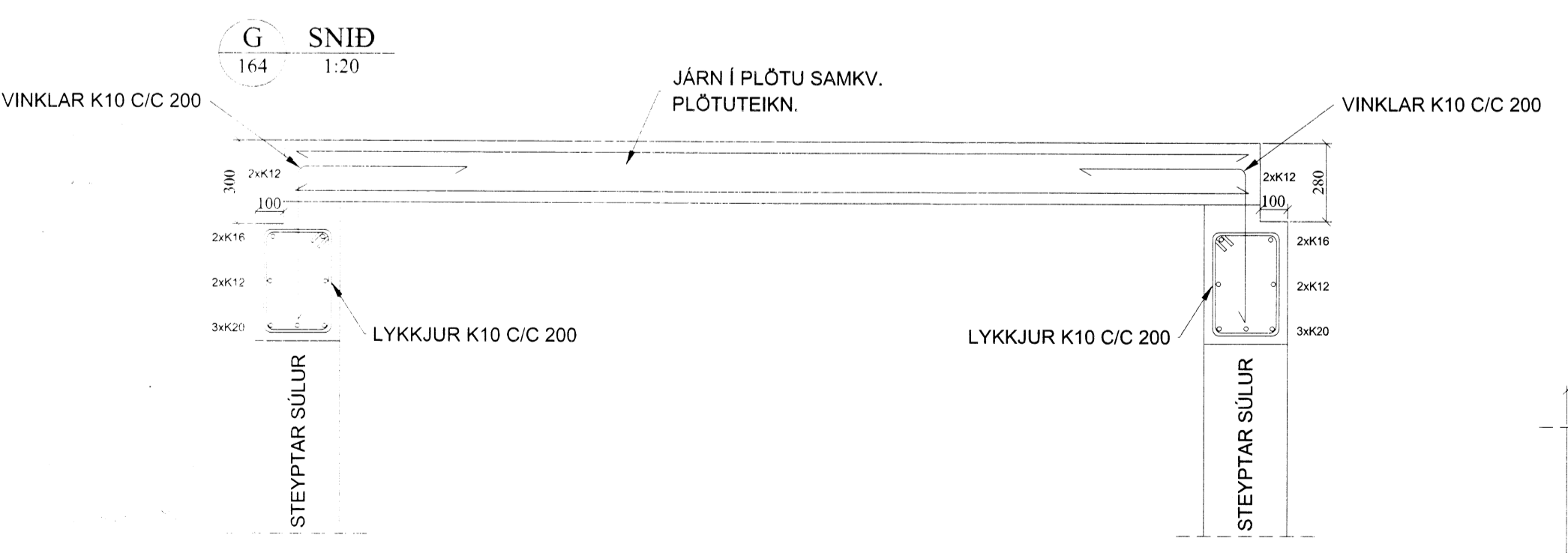

Almennt:  
 Öll mál skulu staðfest skv. aðalteikningum.  
 Ef einhver mistæmi er skulu aðalteikningar vera ráðandi, þó þær að láta hönnuði vita af mistæmi.  
 Skýringar - Steinsteypa og bendistál  
 Styrkleikaflokkar efnis:  
 Steypa: C25/30-22-S3-2b  
 Bendistál: B500C  
 Í stað K10 C250 grindar í sökkul er heimilt að nota 6 mm net með 150 mm möskvum.  
 Einnig er heimilt að nota 6 mm net með 150 mm möskvum í stað K10 C250 grindar í plötu.

Öll mál í mm nema annað komi fram.

VERK:	Efsti Dalur - Kálfaeldi 801 Bláskógabyggð	TEIKN. NR:	164
HLUTI:	Burðarvirki - Grunnmynd súlur og bitar - deili	SKALA:	1:30-A2
DAGS:	20.09.15	TEIKN.:	BL
Bent Larsen Fróðason Byggingafræðingur B.Sc Sími 844-7699 bsverk@gmail.com		RE:	15-09

6939