

Skipulags- og byggingarfulltrúi Uppsveita b.s.
 Várfaríð
 17 DES. 2015
B. Davíðsson
 Byggingarfulltrúi

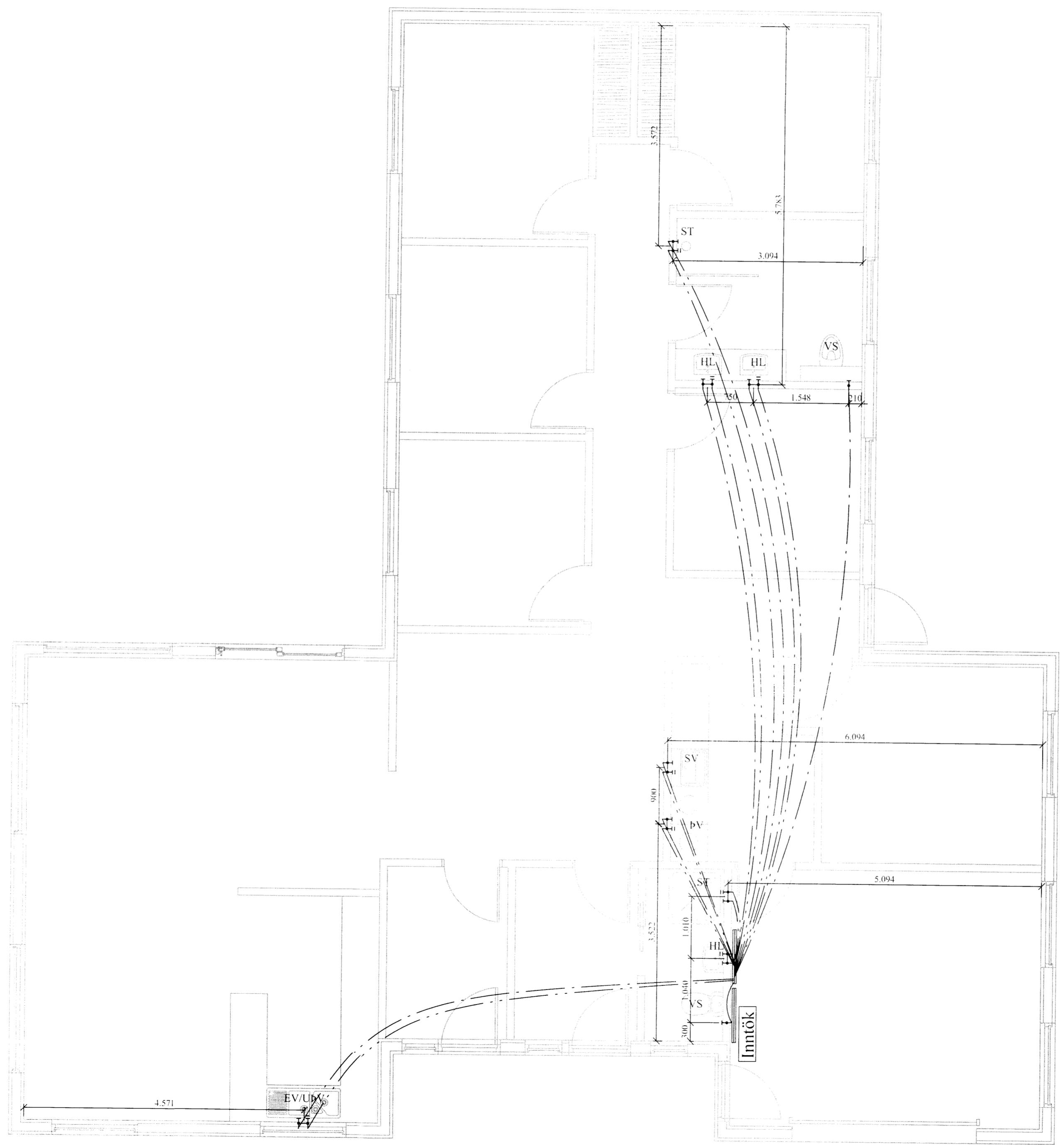

Skýringar:

Allar lagnir séu í samræmi við gildandi reglugerðir og ÍST 67.
 Allar leiðslur þrýstiprófaðar með 6 bar.
 Lagnir fyrir heitt vatn eru steypar í plötu undir járngrind en lagnir fyrir kalt vatn eru lagðar í sandlag undir einangrun.
 Málsetningar miðast við innbrún sökklra nema annað komi fram.
 Lagnaefni:
 PE-X rör í rör innsteipt, stærð Ø15mm, 18mm að sturtum og baði.
 Ómálsettar pípur eru Ø15mm.
 Stofnar frá inntaksgrind að deilikistu eru Ø25mm ryðfritt rör lagt í vegg.
 HL: Handlaug SV : Skolvaskar
 EV: Eldhúsvaskur BK: Baðkar
 VS: Vatssalemi ST: Sturta
 ÞV: Þvottavél
 Kalt vatn : - - - - -
 Heitt vatn: - - - - -

Öll mál eru í millimetrum, nema annað sé tekið fram.

VERK: Lækur 801 Selfoss	TEIKN NR.: 330
HLUTI: Lagnir - Sökkull Neysluvatnslagnir	KVARDI: 1:50 - A2 TEIKN: HL
DAGS: 25.09.15	ISAM: Björgvin Viglundsson 040546-2009
Bent Larsen Fróðason Byggingafræðingur B.Sc Sími 844-7699 bsverk@gmail.com	

64.54