

Skipulags- og byggingarfulltrúi Uppsveita bs.
 Vfirferið
 17. DES. 2015
 f. l. David Sig.
 Byggingarfulltrúi

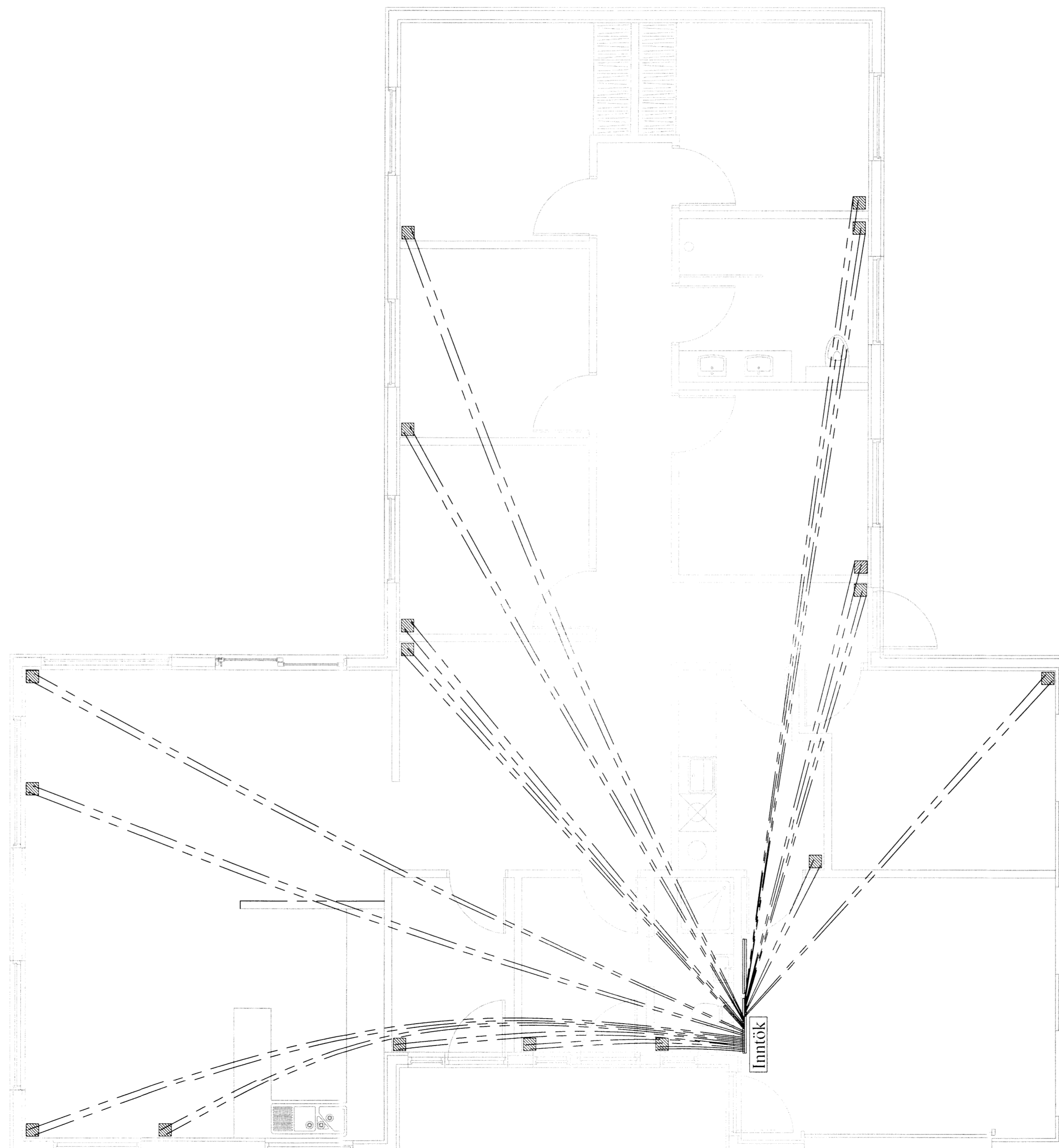

Skýringar:

- Allar lagnir séu í samræmi við gildandi reglugerðir og ÍST 67.
- Lagnaefni: 20 mm PE-X með súrefniskápu eða sambærilegt, c/c 100-150-200 steypit í plötu (dýpt á pípur 45mm, sjá skýringamynd).
- Mesti vatnshiti að slaufum er 45°C. Mesti bakrásarhiti er ~ 35°C við -15°C útihita.
- Hitastýring er frá hitanema í hverju herbergi sem stýrir mótorkoka í deiligind fyrir viðkomandi herbergi. Hitanemi í herbergjum er staðsettur í ca. 1.5m hæð og a.m.k. 0,5m frá næsta vegg.
- Þrýstiprófa skal gólfagnir áður en steypit er með 6 bar í 24 tíma án þess að þrýstingur falli.
- Hafa skal 6 bar þrýsting á lögnum á meðan að steypit er.
- Fjarlægð frá sökkli að gólfögnum er 50mm nema annað komi fram á teikningum.
- Öll mál í mun nema annað komi fram á teikningum.

Gólfhitalögn framrennsli: _____

Gólfhitalögn bakrennsli: _____

Ídráttarrör 32mm: _____

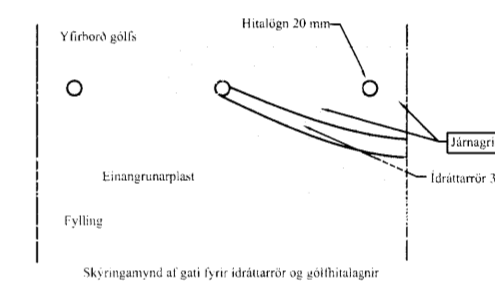

Öll mál eru í millimetrum, nema annað sé tekið fram.

VERK: Lækur 801 Solfoss	TEIKN NR.: 561
HLUTI: Lagnir - Sökkull Ídráttarrör	KVARDI: 1:50 - A2 TEIKN: BL
DAGS: 25.09.15	SAM: Þjörgvin Viglundsson 040546-2009
Bent Larsen Fróðason Byggingafræðingur B.Sc Sími 844-7699 bsverk@gmail.com	

6956