

BYGGINGAR-
REITUR 70X70

Reiðhús
(byggt síðar)
 Hesta
gerði Hesthús
mhl 0103

Íbúðarhús

Lóð 1 landnúmer 219436

Raflína

Að Biskupstungnabraut

AFSTÖÐUMYND

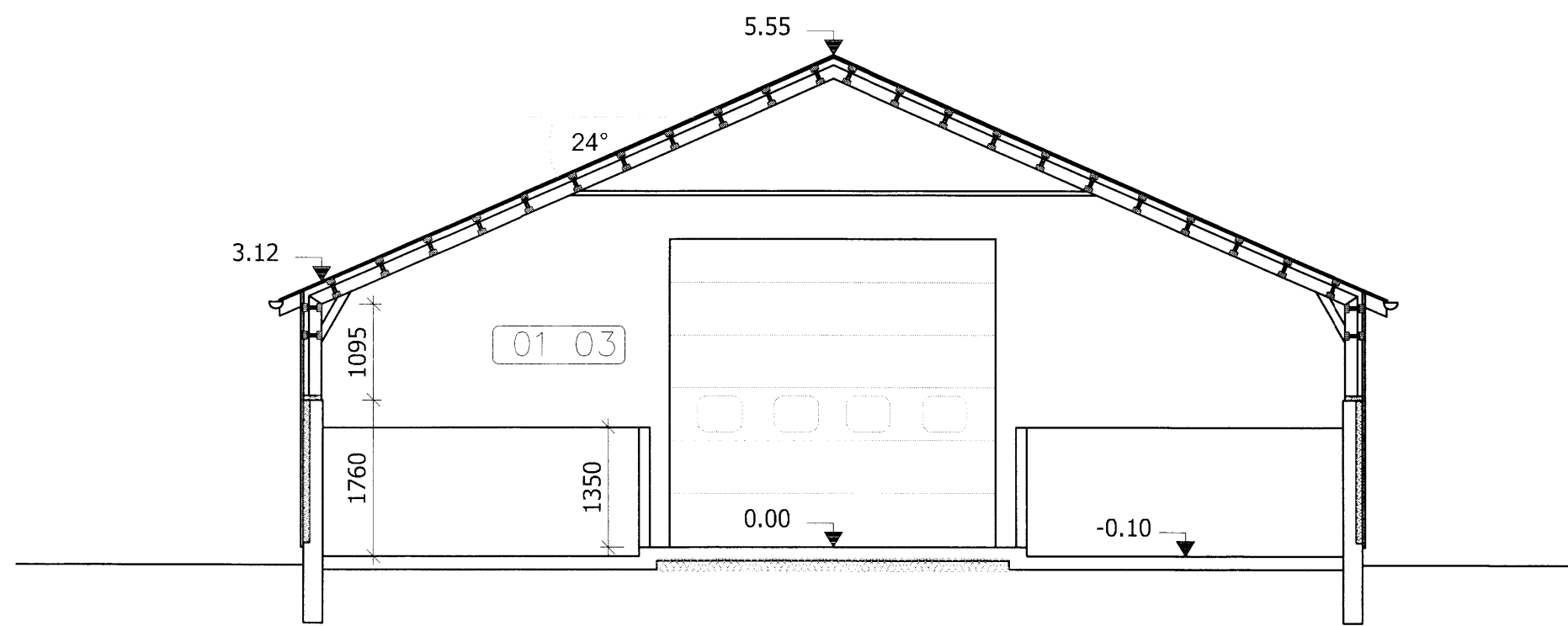
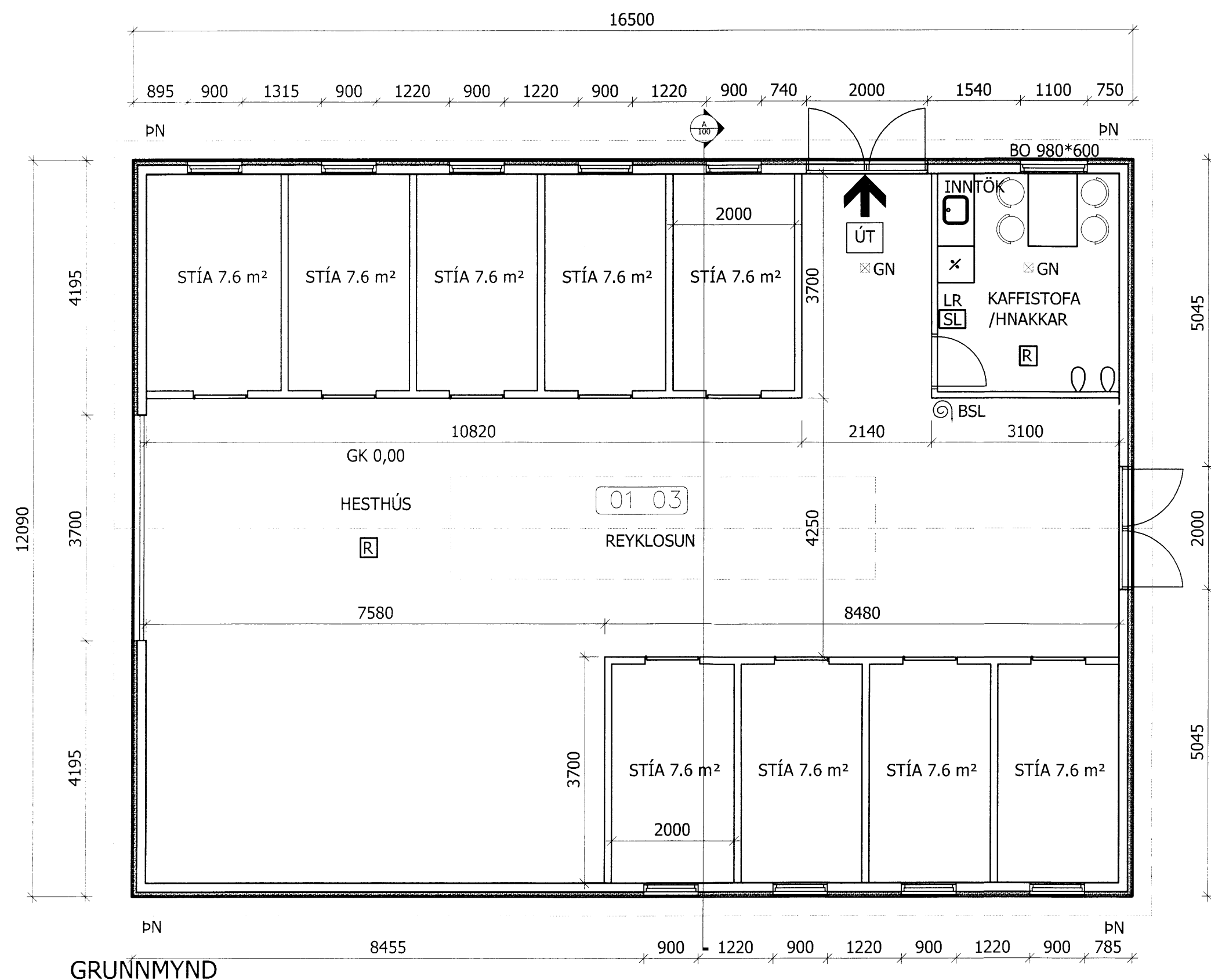

SNID A

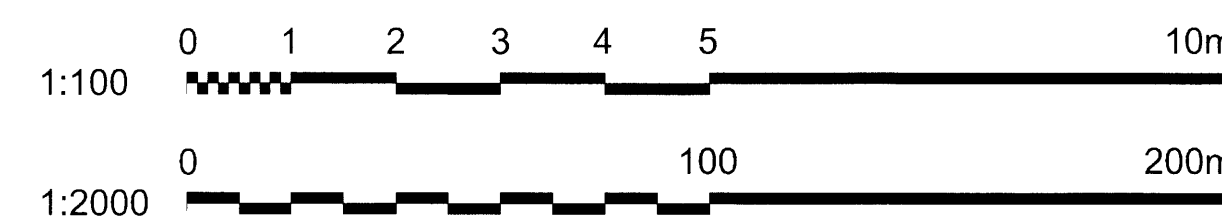

SKÝRINGAR

BYGGINGALÝSING

HÚSID ER LANDBÚNADARBYGGING, HESTHÚS. HÚSID ER EITT BRUNAHÓLF. VIÐ HÖNNUN HÚSSINS ER STUÐST VIÐ REGLUGERÐ Nr. 160/2006, REGLUGERÐ UM ADBÚNAD, UMHIRÐU OG HEILBRIGÐISEFTIRLIT HROSSA, KAFLI 3 OG VÍDAUKA Þ.A.L. Í HÚSINU ER GERT RÁÐ FYRIR EINUM HESTI Í STÍU.

HÚSID ER BYGGT ÚR STÁLSPERRUM OG TIMBUR ÁSUM Á STEINSTEYPTUM GRUNNI. VEGGIR ERU EINANGRADIR MEÐ 100MM STEINULL OG KLÆDDIR BÁRADRI STANDANDI MÁLMKLÆÐNINGU. (A-EFNI) GLUGGAR OG HURDIR ERU ERU ÚR TIMBRI. ÞAK ER EINANGRAD MEÐ 225MM STEINULL OG KLÆTT MEÐ BORDAKLÆÐNINGU OG BÁRUJÁRNI (ALUZINK) AÐ UTAN OG GIFSKLÆÐNINGU AÐ INNAN. INNSTA KLÆÐNING Í LOFTUM ER LJÓS BÁRUKLÆÐNING. INNVEGGIR ER GIFSKLÆDDIR Á TIMBURGRIND.

ÚR HÚSINU ER TVEIR ÚTGANGAR AUK AKSTURSHURÐAR, 30M BRUNA-SLÖNGUKEFLI, ÚT OG NEYÐARLÝSING.

SETJA SKAL UPP REYKSKYNJARA OG HANDSLÖKKVITÆKI Í SAMRÁÐI VIÐ BRUNAMÁLAFIRVÖLD OG/EDA BYGGINGAFULLTRÚA

FRÁRENSLI VERÐUR Í ROTPRÓ INNAN LÓDARMARKA. NEYSLUVATN RÖR Í RÖR (EINANGRAD) UNDIR PLÖTU. RAFLAGNIR ERU LAGÐAR UTAN Á VEGGI.

EINANGRUNARGILDI:

HÚSID VERÐUR UPPHITAÐ MEÐ GÓLFHITA Í STÉTTUM OG BLÁSTUROFNI, GERT ER RÁÐ FYRIR OFNUM Á KAFFISTOFU.

GÓLFNIDURFÖLL KOMA VIÐ INNGANGA OG Á KAFFISTOFU.

STÆRD OG GERÐ LOFTRÁSA:

HÚSID SKAL LOFTRÆSA SAMKVÆMT REGLUGERÐ 160 /2006 GR.9 OG VÍDAUKA Þ.A.L.

HELSTU STÆRÐIR

STÆRD LÓÐAR	92000 m ² (9.2HA)
BRÚTTÓ FLÖTUR	199.5 m ²
BRÚTTÓ RÚMMÁL	915.4 m ³
LAND NÚMER	219436
STADGREINIR	8719-2-00090041
(SJÁ NÁNAR Í SKRÁNINGARTÖFLU)	

HELSTU TÁKN:

BO	BJÖRGUNAROP
R	REYKSKYNJARI
LR	LOFTRÆSING
SL	HANDSLÖKKVITÆKI
	BRUNASLANGA
GN	GÓLFNIDURFALL
GK	KÓTI Á GRUNNMYND
X,XX	KÓTI Í SNIDMYND
INNTÖK	INNTÖK FYRIR ALLAR VEITUR.
ÞN	ÞAKNIDURFALL

ÖLL MÁL ERU Í MILLIMETURM, NEMA ANNAD SÉ TEKID FRAM. GÓLFKÓTI ER AFSTÆÐUR OG ÁKVÆDIST Í SAMRÁÐI VIÐ BYGGINGAFULLTRÚA

Stangarlækur 1 Grímsnesi			
Hesthús Aðaltekningar			Mkv
Grunnmynd			1:100
Sníð			1:100
Afstöðumynd			1:2000
HANNAÐ: BL	TEIKNAD: BL	BLADSTÆRD: A1	DAGS: Mars 2014
SLÓÐ I GEYMSLU:	VERKNR:	BL.NR:	A-100
HÖNNUÐUR: Birgir Leó Ólafsson kt:200270 5179			
SAMÞYKKT: Ólafur Torgeirsson, Ólafur Torgeirsson + Sölva Sili			
Birgir Leó Ólafsson Byggingarteknifræðingur BSc BSc Civil engineer. Gsm: 899 8180			