

SKÝRINGAR

BYGGINGALÝSING
 HÚSIÐ ER LANDBÚNAÐARBYGGING, HESTHÚS. HÚSIÐ ER EITT BRUNAHÓLF. VIÐ HÖNNUN HÚSSINS ER STUÐST VIÐ REGLUGERÐ Nr. 160/2006, REGLUGERÐ UM AÐBÚNAÐ, UMHIRÐU OG HEILBRIGÐISEFTIRLIT HROSSA, KAFLI 3 OG VIÐAUKA P.A.L. Í HÚSINU ER GERT RÁÐ FYRIR EINUM HESTI Í STÍU.

HÚSIÐ ER BYGGT ÚR STÁLSPERRUM OG TIMBUR ÁSUM Á STEINSTEYPTUM GRUNNI. VEGGIR ERU EINANGRÁÐIR MED 100MM STEINULL OG KLÆDDIR BÁRÁÐRI STANDANDI MÁLMKLÆÐNINGU. (A-EFNI) GLUGGAR OG HURDIR ERU ERU ÚR TIMBRI. ÞAK ER EINANGRÁÐ MED 225MM STEINULL OG KLÆTT MED BORDAKLÆÐNINGU OG BÁRUJÁRNI (ALUZINK) AÐ UTAN OG GIFSKLÆÐNINGU AÐ INNAN. INNSTA KLÆÐNING Í LOFTUM ER LJÓS BÁRUKLÆÐNING. INNVEGGIR ER GIFSKLÆDDIR Á TIMBURGRIND.

ÚR HÚSINU ER TVEIR ÚTGANGAR AUK AKSTURSHURÐAR, 30M BRUNA-SLÖNGUKEFLI, ÚT OG NEYDARLÝSING.

SETJA SKAL UPP REYKSKYNJARA OG HANDSLÖKKVIÐÆKI Í SAMRÁÐI VIÐ BRUNAMÁLAYFIRVÖLD OG/EDA BYGGINGAFULLTRÚA

FRÁRENNSLI VERÐUR Í ROTPRÓ INNAN LÓÐARMARKA. NEYSLUVATN RÖR Í RÖR (EINANGRÁÐ) UNDIR PLÖTU. RAFLAGNIR ERU LAGÐAR UTAN Á VEGGI.

EINANGRUNARGILDI:
 HÚSIÐ VERÐUR UPPHITAD MED GÓLFHITA Í STÉTTUM OG BLÁSTUROFNI, GERT ER RÁÐ FYRIR OFNUM Á KAFFISTOFU.

GÓLFNIDURFÖLL KOMA VIÐ INNGANGA OG Á KAFFISTOFU.

STÆRD OG GERÐ LOFTRÁSA:
 HÚSIÐ SKAL LOFTRÆSA SAMKVÆMT REGLUGERÐ 160 /2006 GR.9 OG VIÐAUKA P.A.L.

HELSTU STÆRDIR

STÆRD LÓÐAR	92000 m ² (9.2HA)
BRÚTTÓ FLÖTUR	199.5 m ²
BRÚTTÓ RÚMMÁL	915.4 m ³
LAND NÚMER	219436
STADGREINIR	8719-2-00090041
(SJÁ NÁÐAR Í SKRÁNINGARTÖFLU)	

HELSTU TÁKN:

BO	BJÖRGUNAROP
R	REYKSKYNJARI
LR	LOFTRÆSING
SL	HANDSLÖKKVIÐÆKI
	BRUNASLANGA
GN	GÓLFNIDURFALL
GK	KÓTI Á GRUNNMYND
X,XX	KÓTI Í SNIDMYND
INNÞÖK	INNÞÖK FYRIR ALLAR VEITUR.
PN	ÞAKNIDURFALL

ÖLL MÁL ERU Í MILLIMETURM, NEMA ANNAD SÉ TEKID FRAM.
 GÓLFKÓTI ER AFSTÆÐUR OG ÁKVÆDIST Í SAMRÁÐI VIÐ BYGGINGAFULLTRÚA

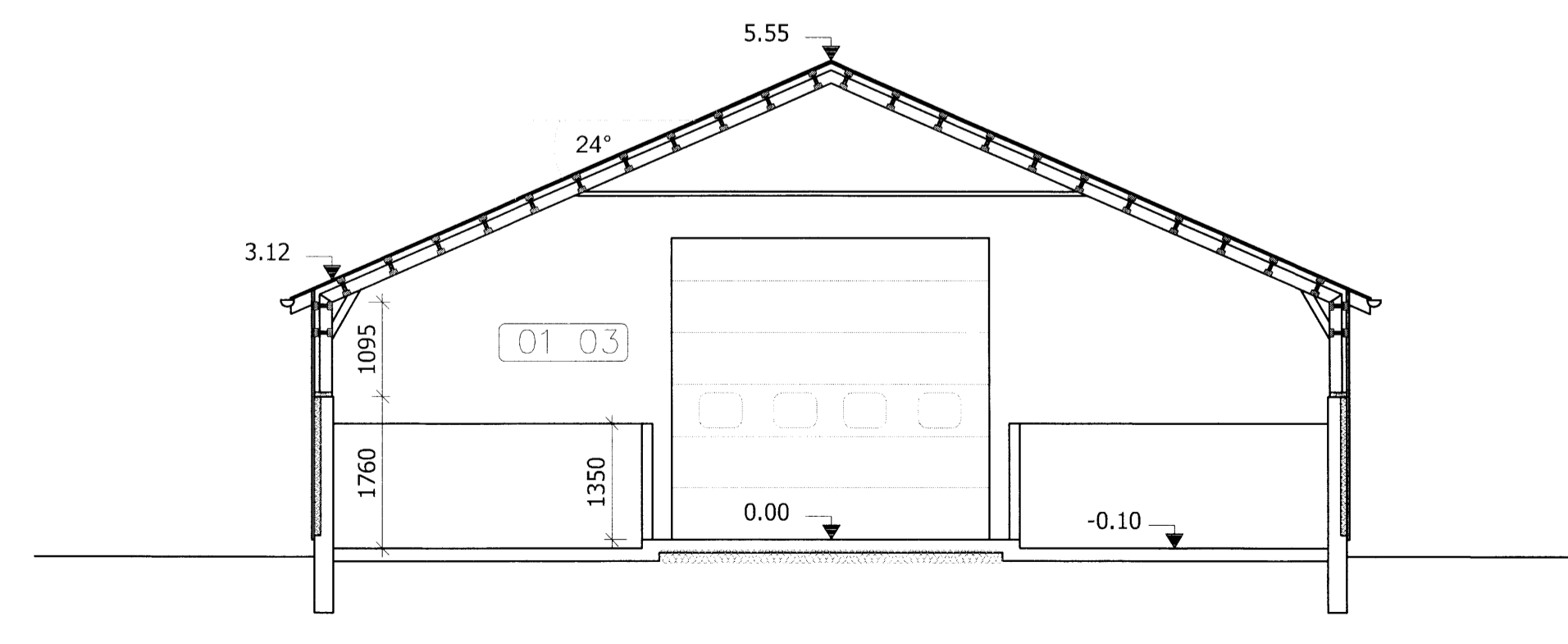
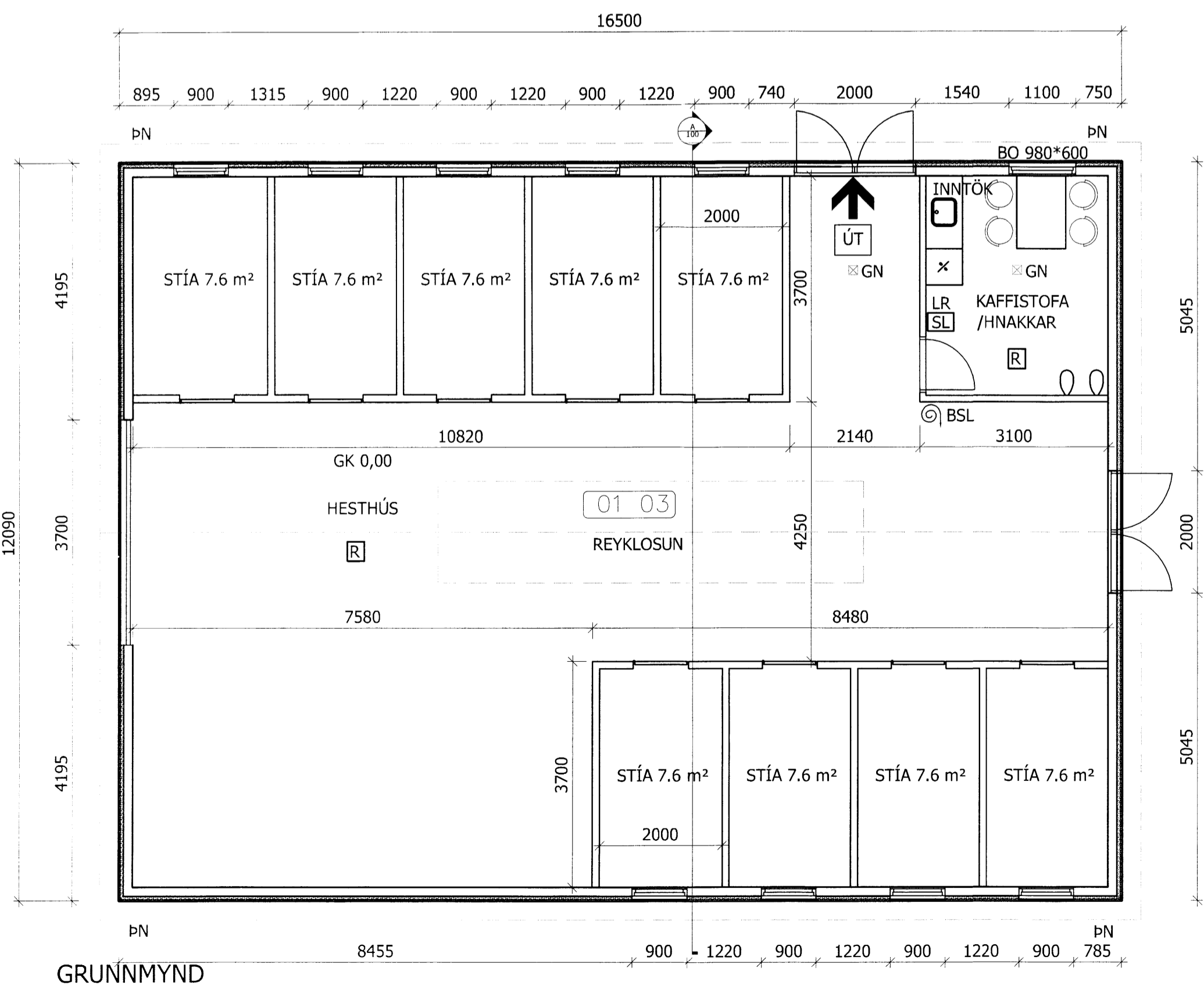

Stangarlækur 1 Grimsnesi			
Hesthús Aðaltekningar	Mkv		
Grunnmynd	1:100		
Snið	1:100		
Afstöðumynd	1:2000		
HANNAÐ: BL	TEIKNAD: BL	BLADSTÆRD: A1	DAGS: Mars 2014
SLÖÐ Í GEYMSLU:	VERKNR.	BL.NR. A-100	
HÖNNUÐUR: <i>Birgir Leó Ólafsson kt:200270 5179</i>			
SAMRÆMINGARÁÐGI: <i>Ólafur Torgeirsson</i>			
Birgir Leó Ólafsson Byggingartæknifræðingur BSc BSc Civil engineer. Gsm: 899 8180			

