

Skipulags- og byggingarfulltrúi Uppsveita bs.
Samþykkt
 20 MAI 2015
Run G. Guðmundsson
 Byggingarfulltrúi

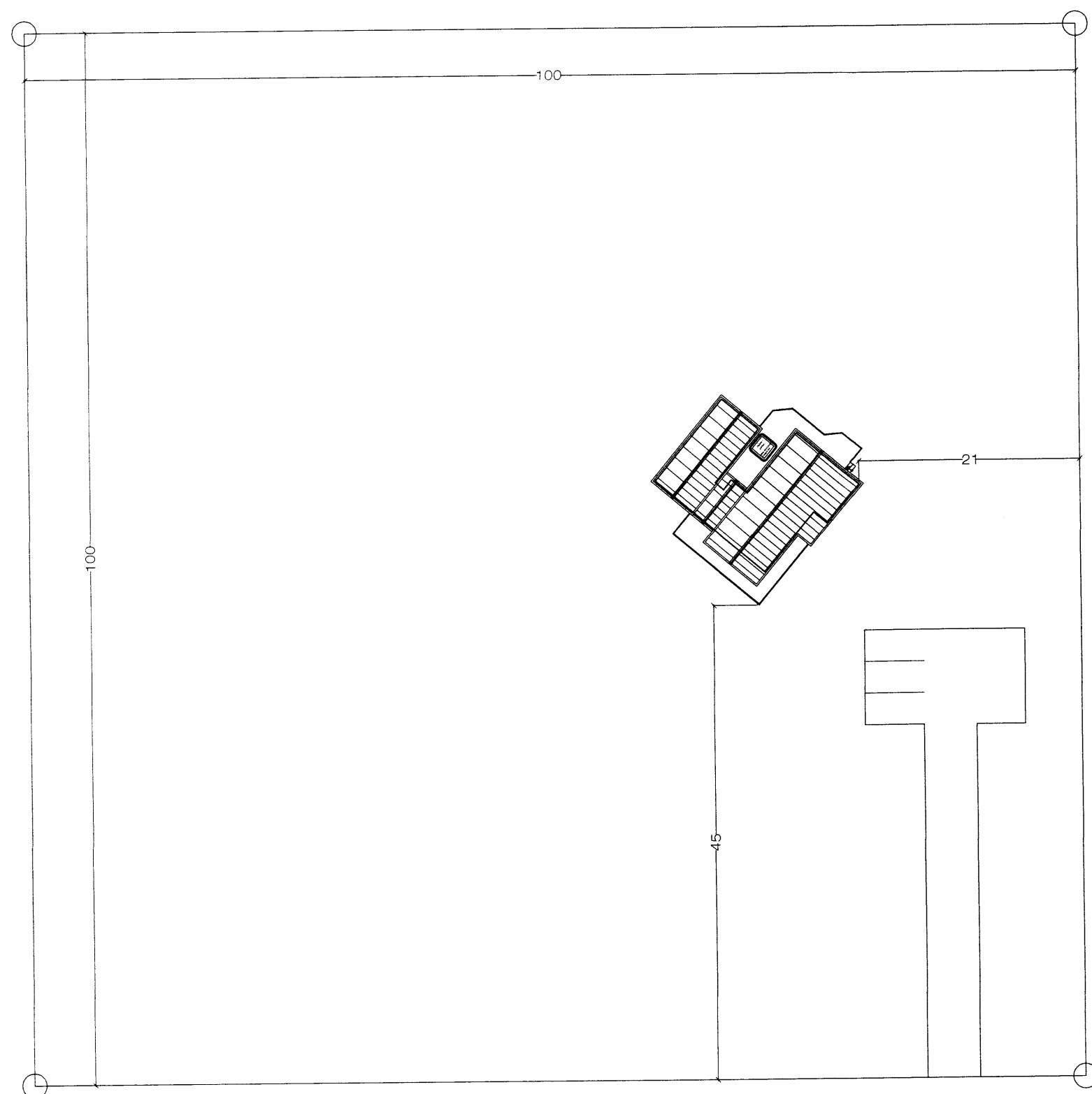
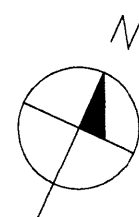

Afstöðumynd. 1 : 500

Skráningartafla: Kiðjberg 32 Grímsnesi. Skrásetjari: Jón Guðmundsson arkitekt.
 Landnúmer: 179242 Kennitala: 310551-3259
 Matshlutanúmer: 01 Útgáfa: 4.01t Dags.: 8. - 5. - 2015

Uppskipting og lýsing					Stærðir												
D0	D1	D2	D3	D4	D5	D5M	D6	D7	D8	D9	D10a	D10b	D11	D12	D16	Reiknitala	D17
Lokun	Rými hæð-röð	Notkun texti	Höfuð- flokkun	Eignar- hald	Botnflötur m²	Milflötur m²	Stigar m²	Op m²	Brúttóflötur m²	Brúttóflötur sh < 1,8	Salarhæð mín	Salarhæð max	Brúttó rúmmál m³	Nettóflötur m²	Birt flatarmál m²	Reiknitala skiptarúmmáls	Skipta- rúmmál m³
Matshluti					137,3	0,0	0,0	0,0	137,3	0,0			401,8	119,4	137,3		349,919
Botn													0,0				
	01	1. hæð			137,3	0,0	0,0	0,0	137,3	0,0			401,8	119,4	137,3		
A	0101	Sumarhús.	N	0101	102,1				102,1		2,50	3,50	302,2	90,2	102,1	2,96	266,992
A	0102	Geymslurými.	N	0101	27,2				27,2		2,50	3,35	79,5	23,5	27,2	2,92	68,620
A	0103	Útigeymsla.	N	0101	8,0				8,0		1,96	2,50	20,1	5,7	8,0	2,51	14,307
C	0104	Útpallur.	U	0101	41,5				41,5								
C	0105	Útpallur.	U	0101	39,0				39,0								

Athugasemdir
 Húsið er byggt sem hefðbundið sumarhús, léttbyggt timburhús, byggt á staðnum, með timbryggð.

Sameignir sumra

Eignar- hald	Notkun texti	Birt flatarmál m²	Skiptarúmmál Séreign m³	Skiptarúmmál Séreign og sameign m³
0101	Sumarhús.	137,3	349,919	349,919
	Alls	137,3	349,919	349,919

Breytt 8. - 5. - 2015

Sótt er um áðurgerða tengibyggingu sem tengir stofu við setustofu, sambyggða geymslurými, og 2,0 m. lengingu á herbergjum á norðurhlíð. Húsið er nú skráð sem einn matshluti. 01

Kiðjberg 32 Grímsnesi.

Afstöðumynd. 7038

VERK. NR. 344
 TEIKN. NR. 01

DAGS. 8. - 5. - 2015 MÁL. 1:100
 BREYTT.

JÓN GUÐMUNDSSON ARKITEKT
 VINNUSTOFA SUÐURLANDSBRAUT 16 REYKJAVÍK SÍMI 552 5055

KT. 310551-3259