

1 Hæð 1
1 : 100

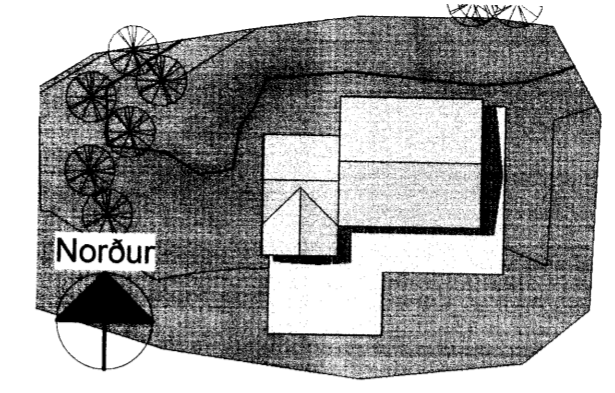

2 Lóð
1 : 500

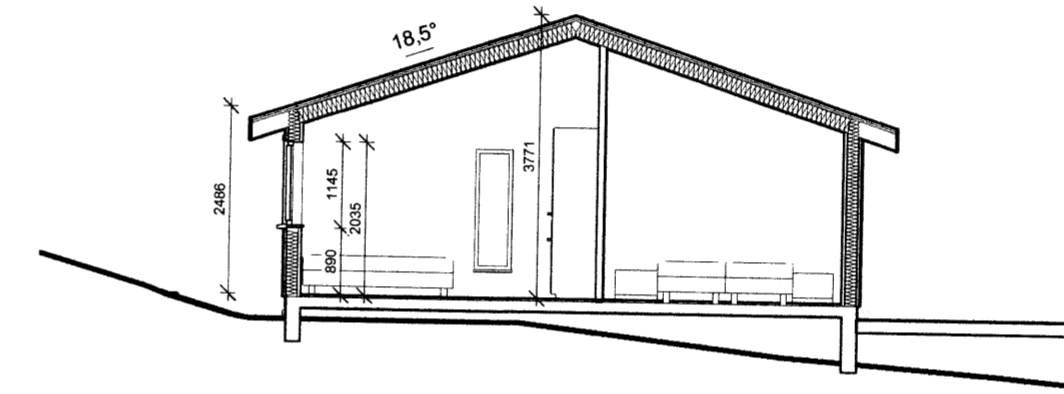

3 Snið
1 : 100

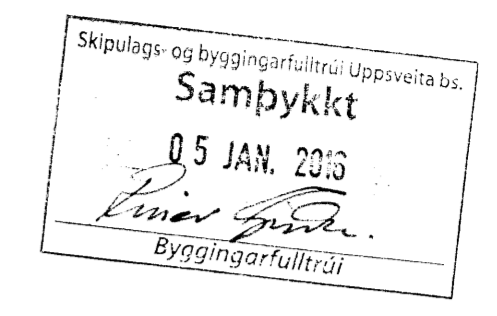

BYGGINGALÝSING:

Byggingin er frístundahús (sumarbústaður) á einni hæð með lágu risi sem hvílir á steinsteyptum súlum. Sótt er um byggingarleyfi fyrir viðbyggingu við þegar byggðan sumarbústað.

Eftirfarandi atíði eiga við viðbygginguna:

ÚTVEGGIR:
Útveggir eru byggðir upp úr timbri. Byggt er úr 2"x6" timburstöðum með mesta millibili stöða m/m 600 mm. Útveggurinn er einangraður, á milli stöða, með 150 mm. steinull (pétull). Að utanverðu er útveggurinn klæddur með liggjandi timburvatnsklæðningu. U-gildi er 0,25 W/m²K.

GLUGGAR OG HURDIR:
Gluggar og hurðir eru úr timbri, tvöfalt einangrunargler er í gluggum. Gler er Top N+ einangrunargler, eða sambærilegt, með U-gildi 1,9 W/m²K. Vegið meðaltal U-gildis glugga er 1,81 W/m²K. Vegið meðaltal U-gildis hurða er 2,63 W/m²K.

Vegið meðaltal U-gildis útvegja að teknu tilliti til glugga og hurða er 0,53 W/m²K. Heildarleiðnitap er 0,68 W/m²K, miðað við gólfplatarmál.

UNDIRSTÖÐUR OG BOTNPLATA:
Undirstöður eru steinsteyptir þverveggir sem hvíla á vel þjappaðri fyllingu. Ofan á þverveggi koma timburdegarar. Gólf er timburgólfbitar 2"x8", sem koma ofan á timburdegarana. Einangrað er með 200 mm. steinull(pétull) á milli gólfbita. U-gildi er 0,20 W/m²K.

ÞAKVIRKI:
Þak er borið uppi af timbursperrum þar ofaná koma þverásar og einangrað á milli þverása með 200 mm. steinull (þakull), U-gildi er 0,20 W/m²K.

Heildarorkuþörf hússins er 14.955 kWst.

INNVEGGIR:
Létir innveggir eru timburstöðir klæddar með panel, einangraðir með 50 mm steinull.

LAGNIR:
Upphitun hússins er með ofnagönum. Neysluvatnslagnir eru rör í rör og koma í gólf og milliveggi. Rafagnir eru lagðar á hefðbundinn hátt í veggjum og í lofti.

VATNSÖFLUN OG SORPHIRDA:
Vatnsveita og sorphirða er á kostnað og ábyrgð húseigenda.

FRÁVEITA:
Fráveita tengist í núverandi rotþró.

BRUNAMÁL:
Björgunarpur eru út um útihurðir og út um oppnanlega glugga.

STÆRÐIR:
Sumarbústaðurinn, mhl.01, er að grunnflieti samtals 99,1 m², þar af er viðbyggingin 45,0 m² og 140,8 m². Heildarummál byggingarinnar er 317,5 m². Verönd er áætluð 93 m² skv. teikningu. (Sjá skráningartöflu)

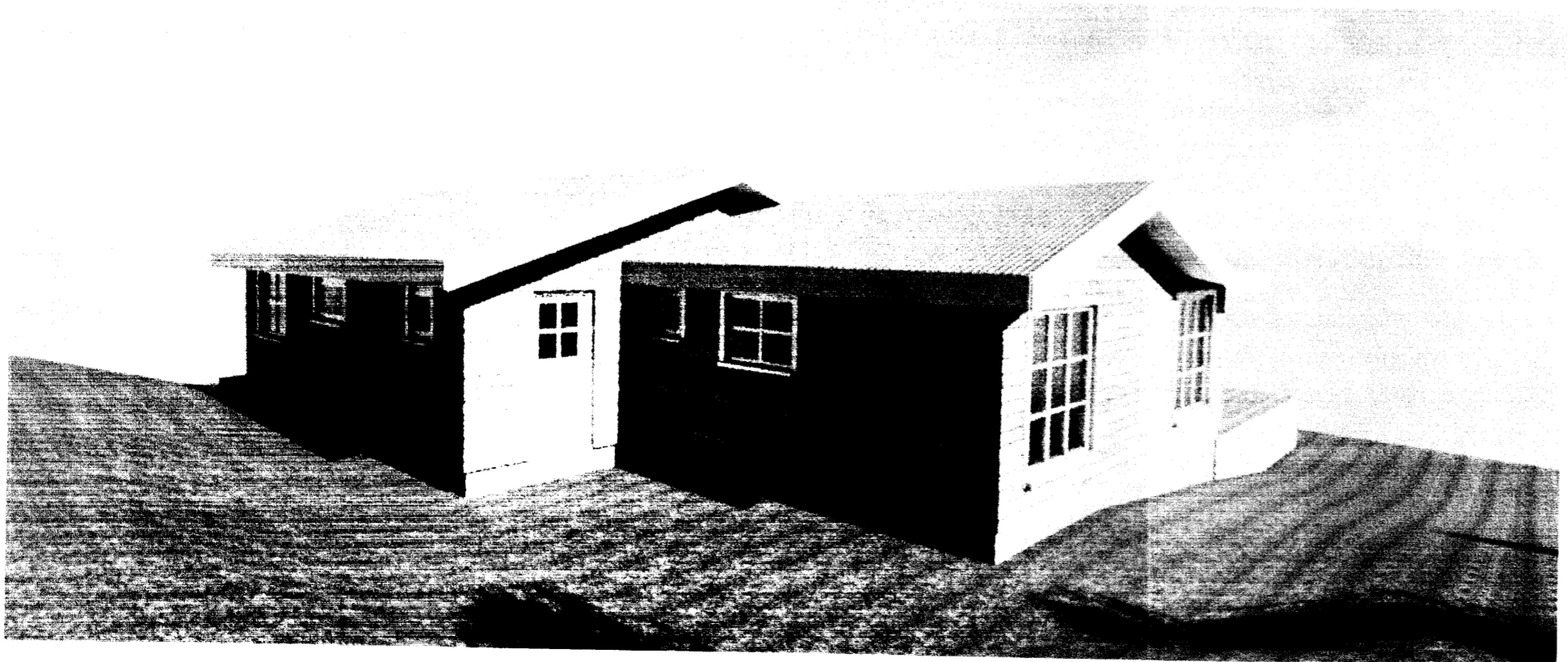

Fjarvídd frá NV

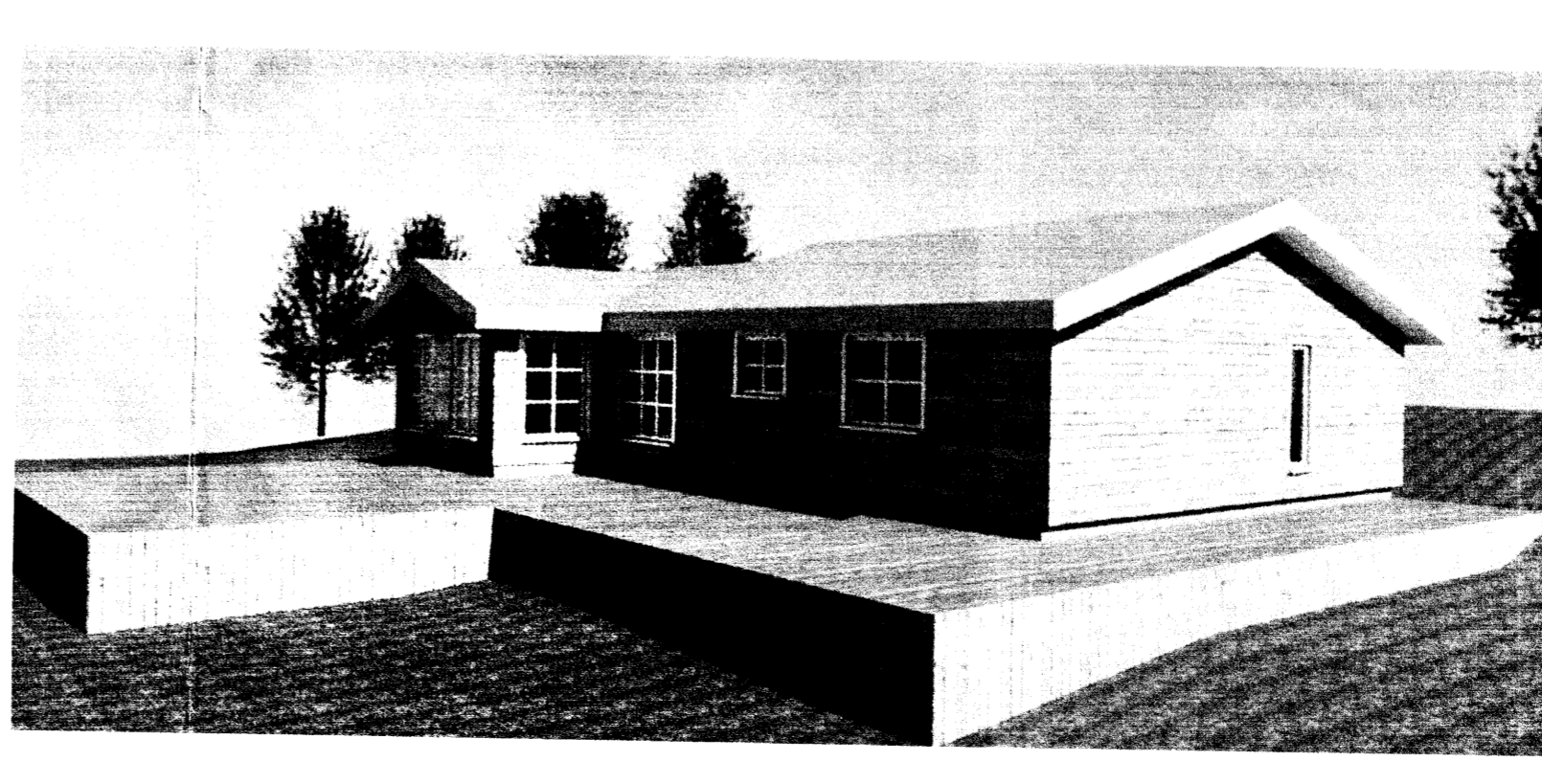

Fjarvídd frá SA

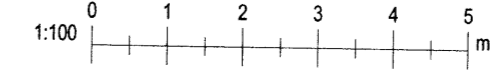

Útg.	Dags.	Skýring	Br.af:
Verkefni:			
Alftabyggð 5			
Sveitarfélag:			
Hrunamannahrepp			
Verktegund:			
Sumarbústaður			
Landnúmer:	186329	Staðgreinir:	8710-01 24020050
1			
Grunnmynd, afstaða, snið, útlit og skýringar og fjarvídd.			
Hannað af:	ssh	Matshluti:	01
Teiknað af:	ssh	Mælikvarði:	As indicated
Yfirfarið af:	ssh	Dagsetning:	28.09.2015
Samþykkt:	Ábyrgðarmaður og réttihafi: Samuel Smári Hreggviðsson, kt.: 200752-4659		
HÚSEY ehf.			
Stóru-Sandvík 4, 801 Selfoss Sími: 482-1738 / 898-9199 Kt.: 590385-0699 Netfang: husey@internet.is			
15-706	1	1	A
Verknúmer	Svæði	Afangi	Ábyrgð
01	Númer		
Útgáfa			

HÖNNUNUR ÁSKILUR SÉR ALLAN RÉTT Á TEIKNINGUM - FJÖLFOÐUR ER HÆÐ SKRIFLEGU SAMÞYKKT