

Norð-vestur 1:100

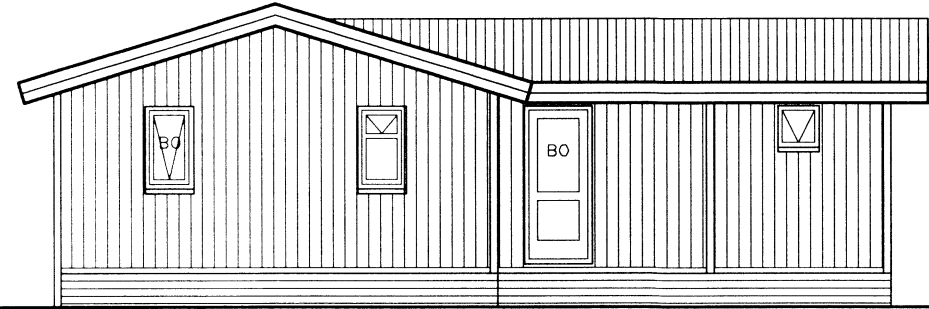

Norð-austur 1:100

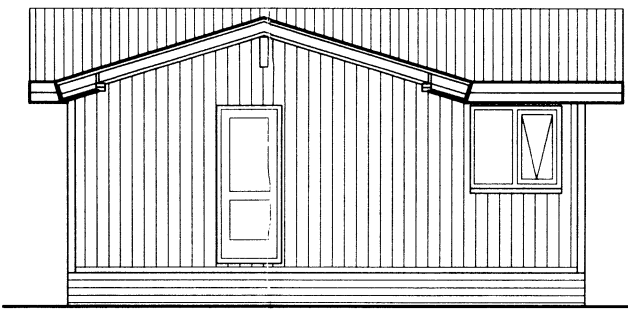

Suð-vestur (útihurð) 1:100

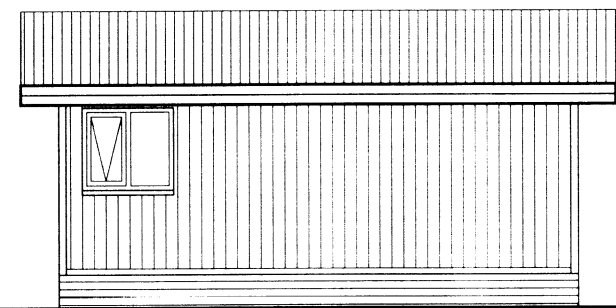

Suð-austur 1:100

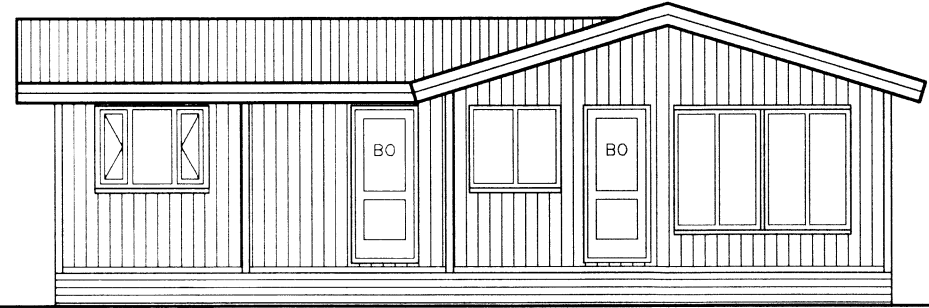

Suð-vestur 1:100

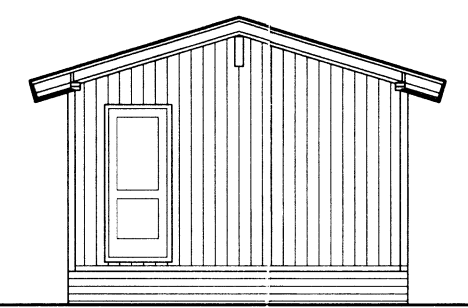

Suð-austur (geymsla) 1:100

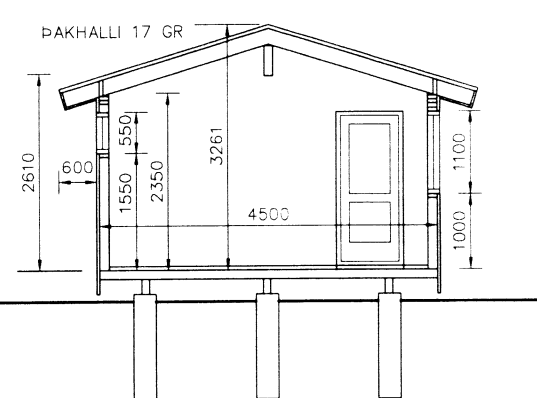

Snið A

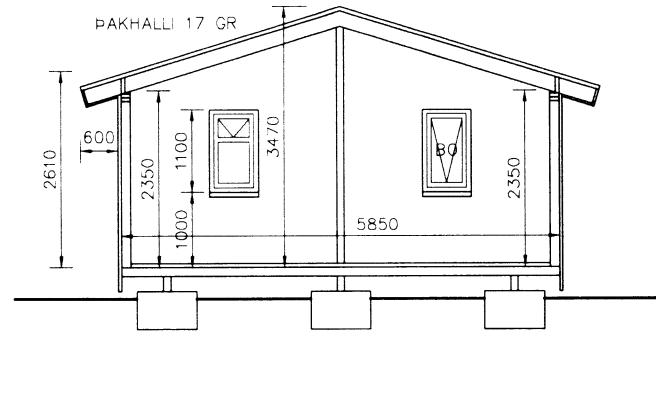

Snið B

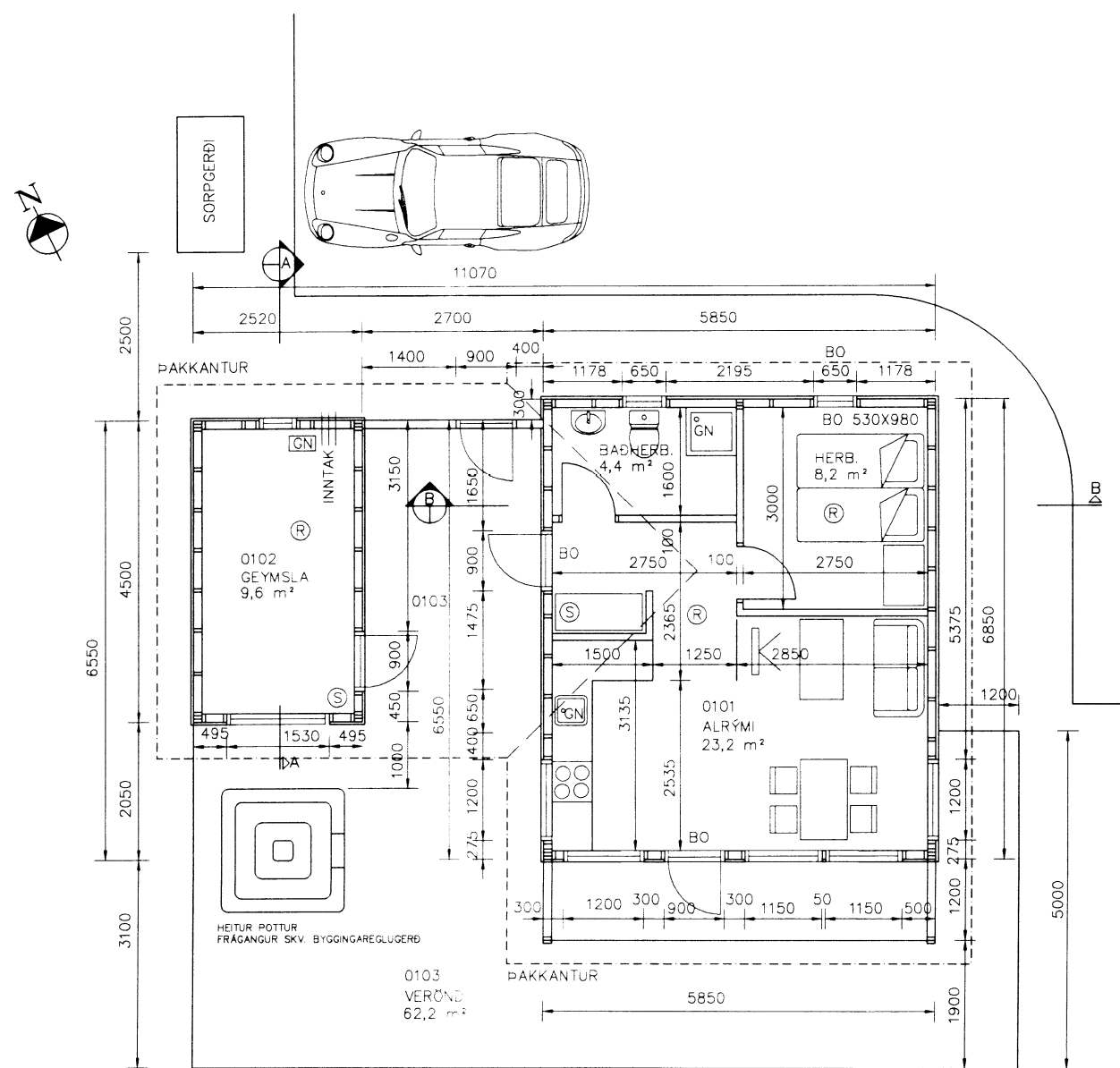

Grunnmynd 1:100

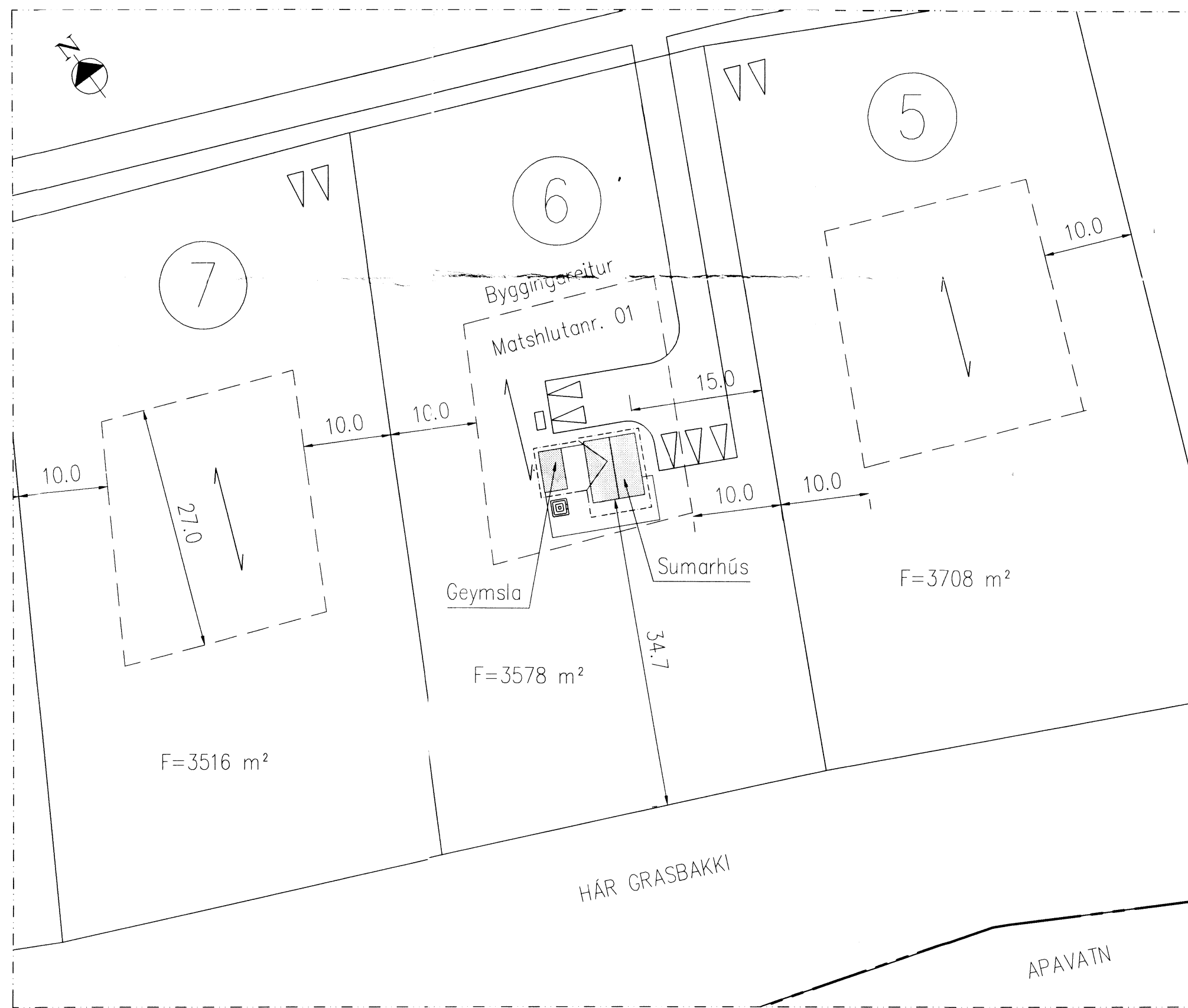

Afstöðumynd 1:500

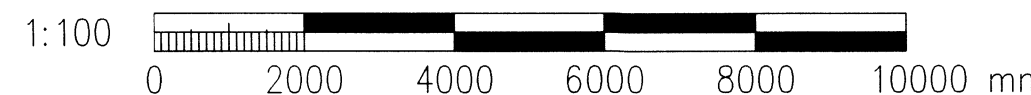
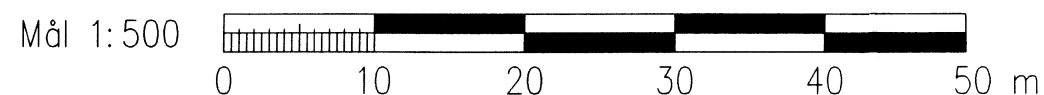

HELSTU STÆRDIR

Brúttóflötur sumarhús 51,3 m²
Brúttórúmmál sumarhús 161,3 m³

Deiliskipulag Krossholts nív. 1996.

Samþykkt í hreppsnefnd Laugardalshrepps 13. nóvember 1996

Stærð lóðar 3578 m²
Nýtingarhlutfall 0,0143

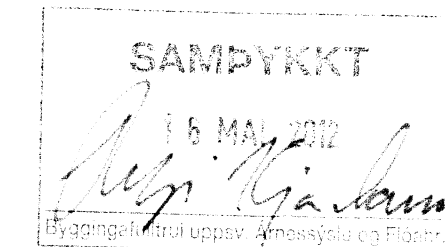

Undirritun hönnuðar:

Jón Snæbjörnsson

SUMARBÚSTAÐUR

(Landnr. 167722, staðgr. 8721-3-12100060.)

UMSÓKN:

Sótt er um leyfi til að byggja nýjan sumarbústað ásamt geymslu undir sama þaki.

UNDIRSTÖÐUR

Staðsteyptar súlur fyrir geymslu/verönd innan þappa- eða plasthólka (Ø300 mm). Undirstöður fyrir gólfbita sumarhúss eru forsteyptar undirstöður (0,80x0,80 m).

GÓLF hvíla á burðarbitum 2x50x200 mm á undirstöðum. Gólfbitar eru 50x150mm m/m 600 mm með grenikrossviði á milli. Einangrun er 125 mm þéttull. Gólfbitar eru klæddir að ofan með rakavarnardúki og skráfuðum 22 mm gólfplötum. Gólf eru lögð parketi eða flísum.

ÚTVEGGIR eru timburgrind 50x125 mm m/m 600 mm. Klædd að utan með krossviði, loftunarlistum og standandi aluzink bærulæðningu ásamt dökkri vatnslæðningu. Einangrun er 125 mm þéttull. Grindin er klædd að innan með rakavarnardúki og panelklæðningu.

ÞAK er lagt sperrum 50x225 mm m/m 600 mm. Einangrun er 200 mm þakull með vindþappa. Ofan á sperrum er klætt með borðaklæðningu. Þar ofan á er þakþappi og bárujárni. Neðan á sperrum er rakavarnardúkur og panelklæðning.

Loftræsting er um glugga og hitun með hitaveituvatni.

Klæðningar skulu vera a.m.k. í flokki 2.

- BO Björgunarop (R) Reykskynjari (S) Slökkvitæki
- GN Gólfniðurfall

Útg.	Dags.	Breyting
A	2012-04-11	Aðalteikningar

AUSTUREY II-BLÁSKÓGABYGGÐ
SUMARHÚS – KROSSHOLT 6
AÐALTEIKNINGAR
GRUNNMYND, ÚTLIT & AFSTÖÐUMYND

Jón Snæbjörnsson
Byggingarverkfræðingur M.Sc.
Löggiltur mannvirkjahönnuður
Ingunn H. Hafstað
Arkitekt FAI

Austurey II
801 Selfoss
Sími: 486 1195
Kt: 171277-4189
Kt: 020861-7469

Töluskrá:	C:\Austurey\Krossholt 6\krossholt_6.dwg	Bláðstærð:	A2
Dags:	APRIL 2012	Nr:	1.01
			A

© ÖLL AFNOT OG AFRITUN TEIKNINGA, AD HLUFTA EDA Í HEILD, ER HÁÐ SKRIFLEGU LEYFI HÖFUNDA

7084