Skráningartafla: Hestur nr. 23 , Grímsnes- og Grafningshrepp

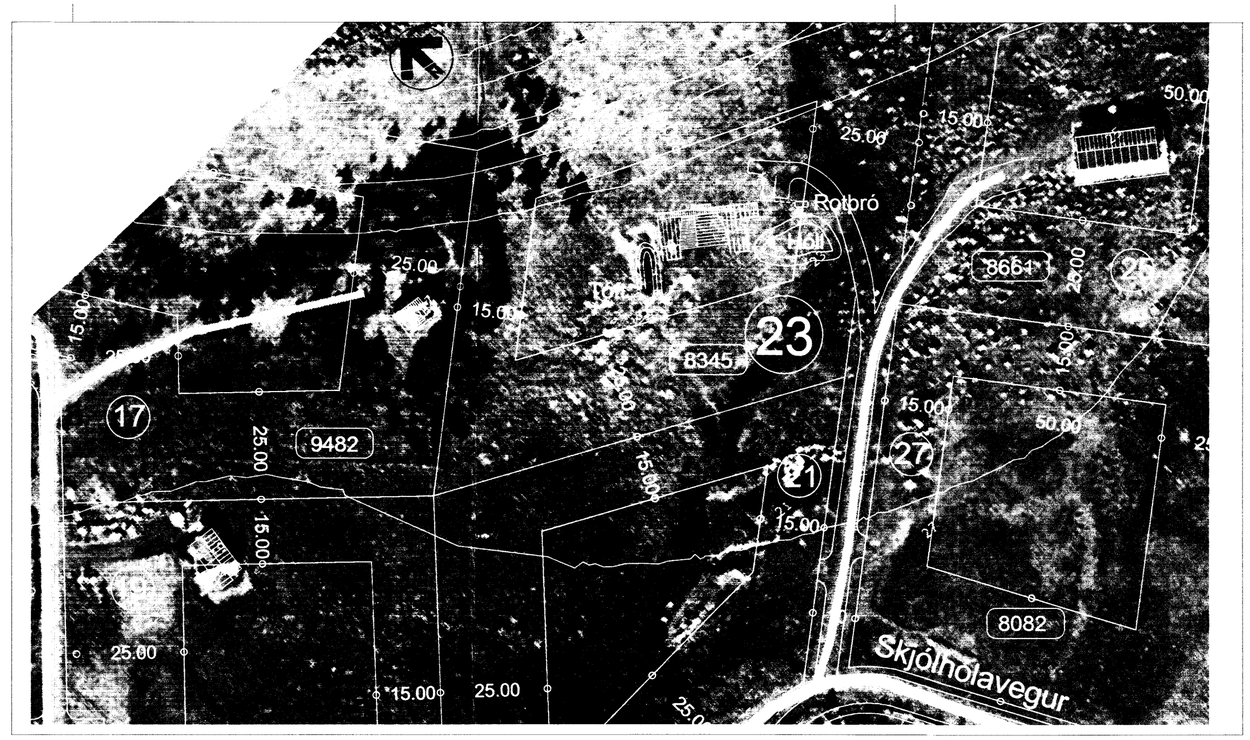


HESTUR - LAND nr. 23
AFSTÖÐUMYND mkv. 1-1000

Skipulags- og byggingarfulltrúi Uppsveita bs.
Samþykkt
13 JAN. 2016
Byggingarfulltrúi

LAND : HESTUR nr. 23 -
GRÍMSNESS - OG GRAFNINGSHREPPI
Landnr. 196622 - Stgr. 8719-1-44800230

BYGGINGARLÝSING :
Frístundahúsið / sumarhúsið er timburhús, með hallandi þakflötum 3 - 22 °. Húsið er á steyptum sökklum og með steyptri og einangraðri gólfplötu. Frauðplast er undir plötu, 100 mm.
Kólnunartala, gólfplötu er **0,20 W/m² °C** - eða betri.

Allir útveggir eru úr 125 mm trégrind, sem klædd er með 9 mm krossviði sem vindlokun og afstífingu. Útveggjaklæðning er loftuð standandi viðarklæðning. Einangrað er í alla útveggi með 125 mm steinull og lagnagrind að innanverðu 25 mm. Gluggar og hurðir eru með einangrunargleri, K- gler eða betra. Meðal kólnunartala útveggja er **0,25 W/m² °C** - eða betri.

Þakviðir eru úr 220x45 mm sperrum, einangrað á milli sperra með 220 mm þykkri steinull og loftað yfir með 50 mm loftbili. Borðaklæðning á þaki með heilsoðnum asfalt pappa . Undir sperrum og rakaþéttu lagi er lagnagrind, 30-45 mm. Rakaþétt lag innan undir einangrun, vandlega frágengið, loftaklæðning gifs eða panill. Meðal kólnunartala þaka er **0,20 W/m² °C** - eða betri.

Heildarleiðnitap hússins er því innan við kröfur reglugerðar, þ.e innan "orkuramma" Mannvirkja - stofnunar.
Húsið verður hitað upp með heitu vatni, gólfhitakerfi, - vatnið frá Hitaveitu Grímsness.

Innveggir eru einangraðir með amk. 75 mm steinullareinangrun og klæddir með gifsklæðningu eða viði.
Reykskynjari og slökkvitæki eru í húsinu og staðsett og frágengin skv. kröfum reglugerðar.
Frárennsli fer í rotþró austan húss, allur frágangur skv. kröfum reglugerðar.

| | | | |
|---|---|---|---|
| STÆRÐIR | : | | |
| 1. hæð | : | 135,7 m² | - 433,5 m³ |
| LÓÐARSTÆRÐ | : | 8345 m² | |

| UTGÁFA | TEIKNAÐ | YFIRFARIÐ | DAGS |
|---|---|---|---|
| BREYTINGAR | | | |
| A - YMSAR LAGFÆRINGAR - A.F | | | 06.01.2016 |

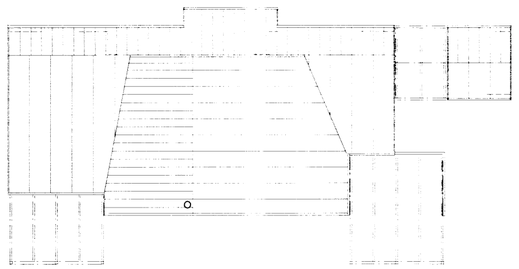

ÞAKMYND mkv. 1 : 200

SKYRINGAR

| | | |
|---|---|---|
| B.O. 72x78 cm | : | Bjorgunarop, stærð |
| GNF | : | Golfniðurfall |
| R | : | Reykskynjari a loftklæðningu |
| 01.02 | : | Rýmisnr. i skraningartoflu |
| SLT | : | Slökkvitæki, flokki 3 |

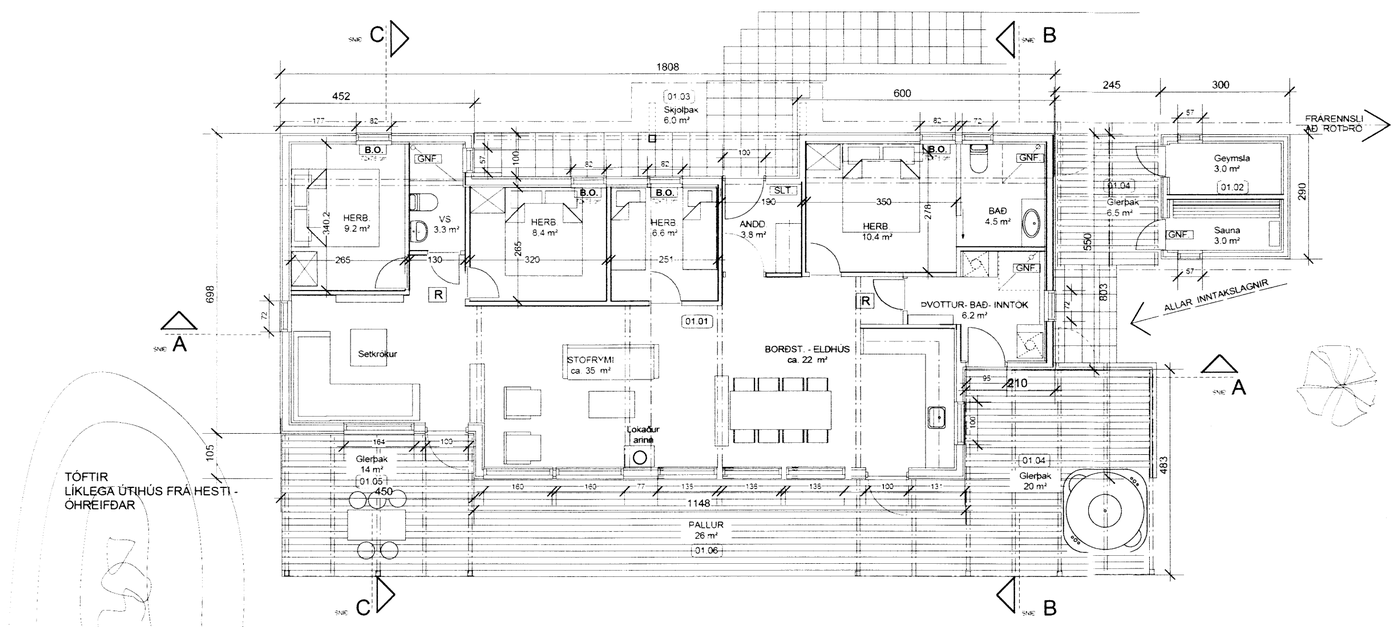


GRUNNMYND
Brúttó stærð : 127,0 m²
+ geymsla : 8,7 m²


ASK ARKITEKTAR EHF
GEIRSGÖTU 9 101 REYKJAVÍK
SÍMI 515 0300 FAX 515 0319
WWW.ASK.IS

Arnir Sigurbjörnsson
Ark.tekt F.A.I. Kt. 271049-2699
arni@ask.is

ASK ARKITEKTAR


VERKHEITI
FRÍSTUNDAHÚS - HESTUR NR. 23
- Grímsnes- og Grafningshreppi

| | |
|---|---|
| TEGUND TEIKNINGAR: Aðaluppdrátt | MKV.: 1:100@A2 |
| HEITI TEIKNINGAR: AFSTÖÐUMYND GRUNNMYND | HANNAÐ |
| 7183 | TEIKNAÐ: af |
| | YFIRF.: ask |
| | DAGS: 28.12.2015 |
| VERK NR: 1544 | AÐALTEIKNING - NÚMER TEIKNINGAR: 10-01 |
| | ÚTGÁFA: A |


ÖLL AFNOT OG AFRITUN TEIKNINGAR ER HÁÐ SAMÞYKKI ASK ARKITEKTA. EKKI SKAL MÆLA UPP AF TEIKNINGU