

ÚTLIT TIL SUÐURS - 1:100

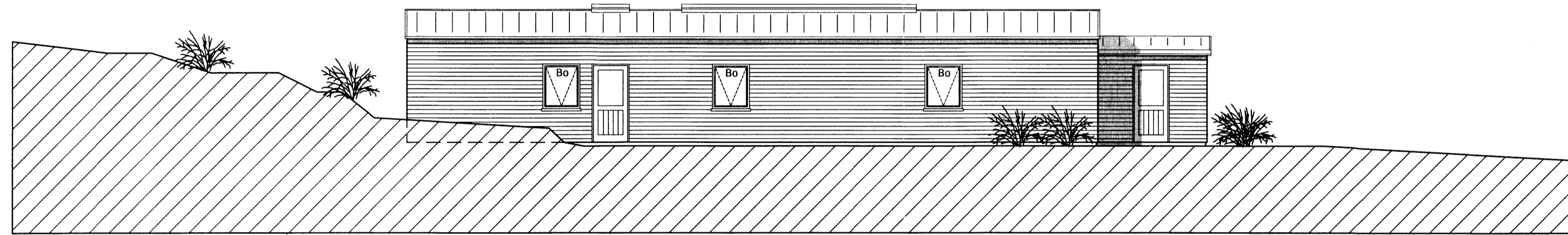

ÚTLIT TIL VESTURS - 1:100

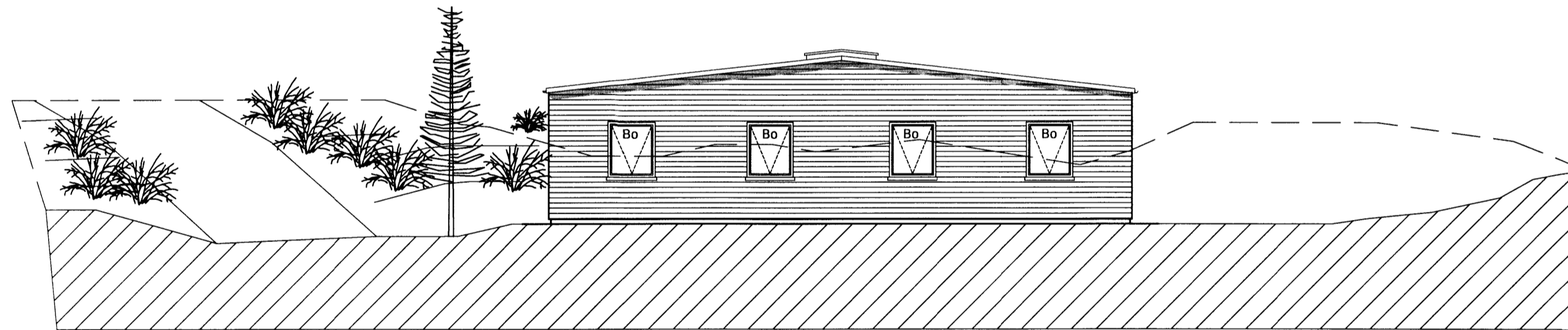

ÚTLIT TIL NORÐURS - 1:100

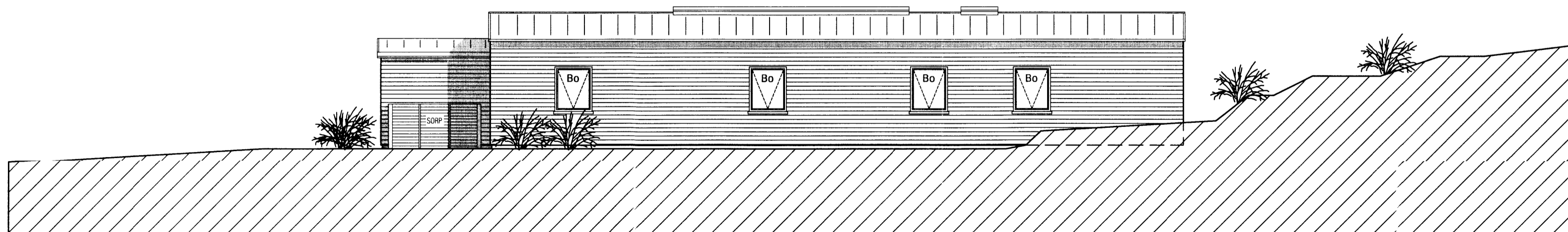

ÚTLIT TIL AUSTURS - 1:100

Skýringar og samþykkt
 Samþykkt
 23 JULÍ 2015
 Þórní Kjartan
 Byggingafræðingur

SKÝRINGAR:

ALLAR MÁLSETNINGAR NEMA Á ADAL FORSTOFUHUÐ ERU MIÐADAR VID AÐ GLUGGAR OG HURÐIR SÉU ÍSTEYPT. EF ÍSETNING FER FRAM EFTIRÁ SKAL HEILDAR KARMMÁL VERA 30mm (2x15mm) MINNA EN ÞAÐ ER SÝNT HÉR. ALLAR MÁLSETNINGAR SKULU SANNREYNDAR MED UPPMÆLINGU Á STAÐNUM.

BURÐARGETA GLUGGA SKAL VERA Í SAMRÆMI VID 128 GR. BYGGINGARREGLUGERÐAR. HÁMARKS SVIGNUN SKAL MINNI EN L/300 OG ALDREI MEIRI EN 8mm. MESTI VINDÞRÝSTINGUR Á GLUGGA ER QV X 1,0 OG MESTA SOG Á GLUGGA ER QV X 1,1. GRUNNGILDI VINDÁLAGS QV ER UPPGEFIÐ Á TEIKNINGU B-01.

Br.	Dags.

bh studio
 Björgvin Halldórsson / Byggingafræðingur
 070671 - 5959
 Barmahlíð 27 / 105 / Reykjavík
 Sími: 844 0246
 bjoggihel@gmail.com

SAMPYKKI

KLETTAR - YOGASTÖÐ

AÐALUPPDRAÐTUR

Útlit

[Handwritten signature] | A2

Hannað BH	Teiknað BH
--------------	---------------

Dagsetning 25.07.2014	Verk nr. 001-14	Mælikvarði 1:100	Teikn. nr. A-62
--------------------------	--------------------	---------------------	--------------------

7190