

ÚTLIT AUSTUR HLIÐ
 MKV. 1:50

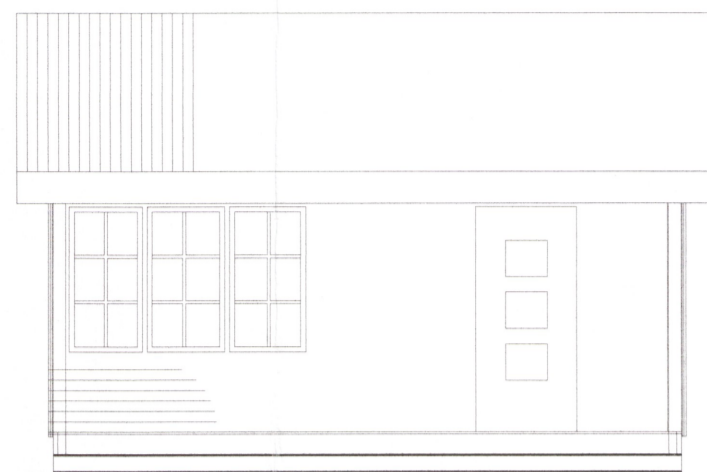

ÚTLIT SUÐUR HLIÐ
 MKV. 1:50

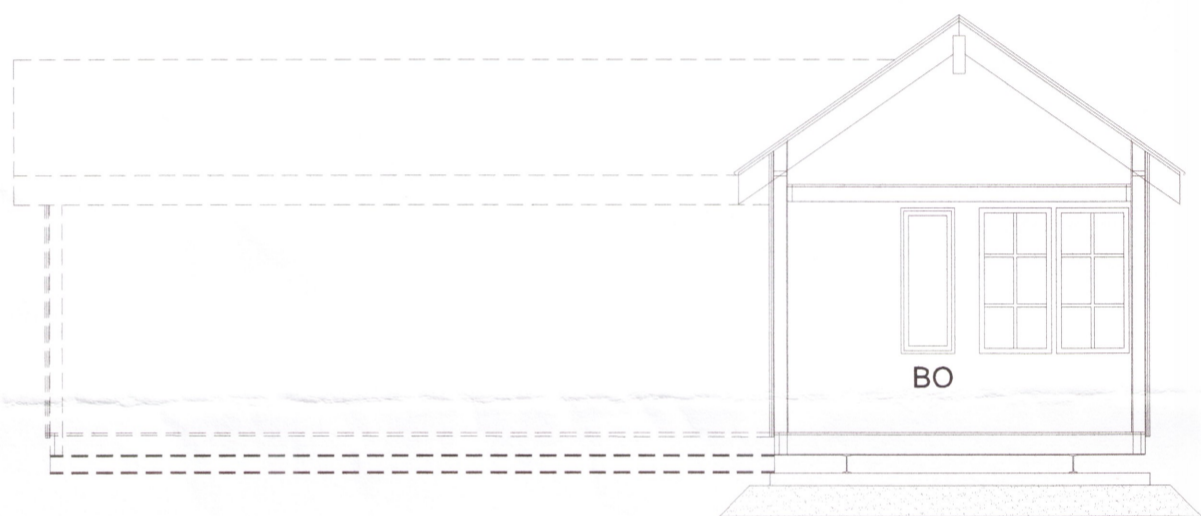

ÚTLIT VESTUR HLIÐ
 MKV. 1:50

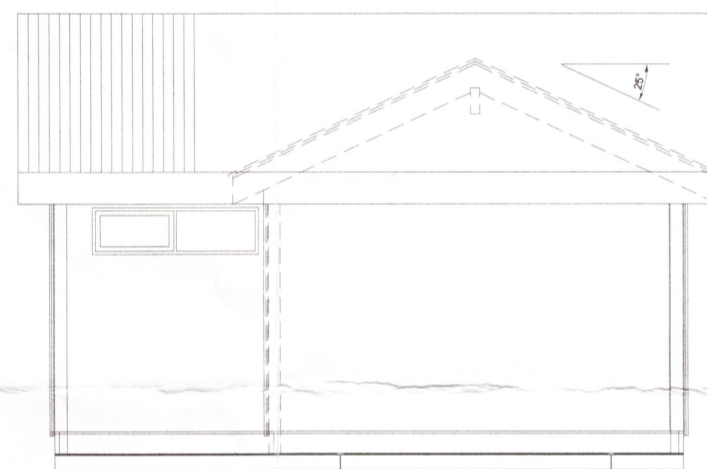

ÚTLIT NORÐUR HLIÐ
 MKV. 1:50

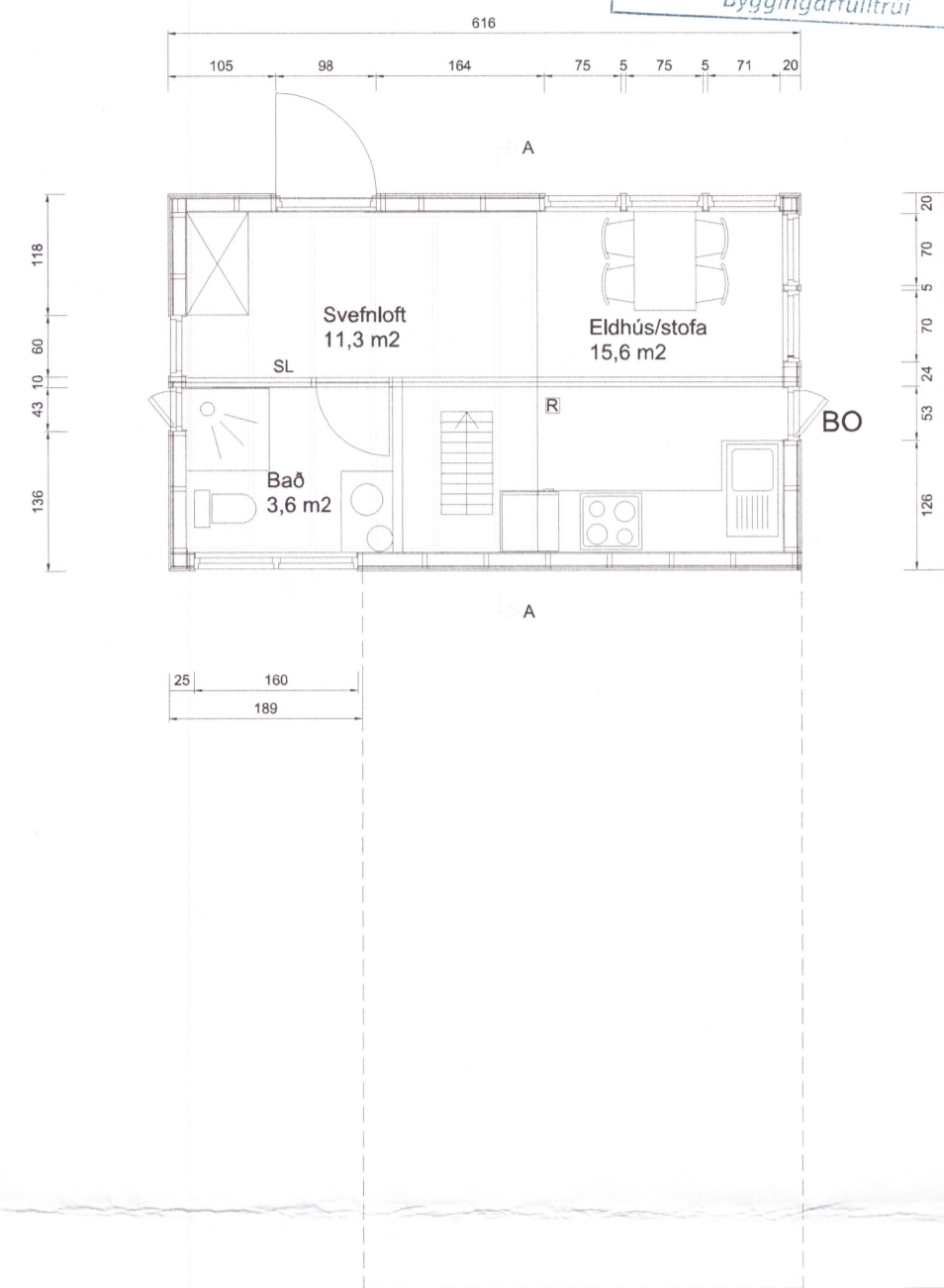

GRUNNMYND
 MKV. 1:50

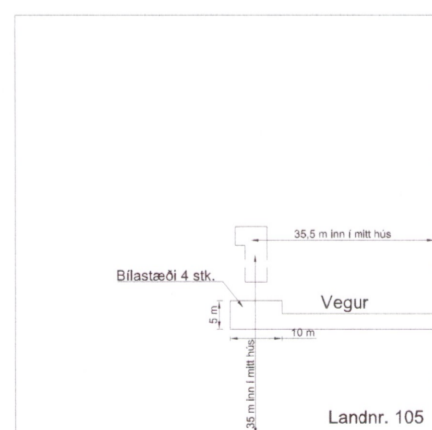

AFSTÖÐUMYND
 MKV. 1:1000

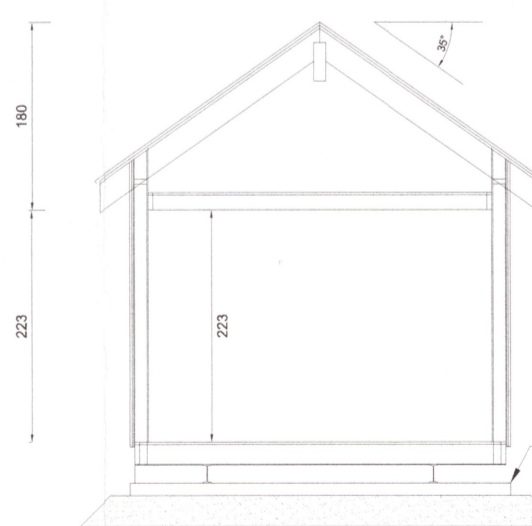

SNID A-A
 MKV. 1:50

Staðsteypt undirstöðueining 14 x 55 cm
 jafndreift undir stálbitum

Skýringar:

Húsið er timburhús á stálbitum og steyptum undirstöðum.
 Húsið er einangrað með steinull og klætt að utan
 með loftræstri timburklæðningu.
 Þak verður klætt með bárujárn.
 Einangrun er 3" í úlveggjum 6" í þaki og gólf.
 Staðsetning reykskynjara og slökkvitækja
 skal vera í samráði við byggingarfulltrúa/slökkviliðsstjóra.
 Allar framkvæmdir skulu vera í fullu samræmi
 við byggingareglugerð.
 Stærð hússins er 23 m² (fyrsti hluti hús)

- BO FYRIRHUGUÐ STÆKKUN
- BJÖRGUNAROP
- R REYKSKYNJARI
- SL SLÖKKVITÆKI

Breyting

Hallkelshólar, land nr. 105

Hannað GÁG	Talmað RG	Samp. af - dags. DG	Dags. 12.2015	Kvarði 1:50: 1:1000
Hönnuðir Gísli Ágúst Guðmundsson, Byggingatæknifr. B.Sc. netfang: gisligudmunds@gmail.com		SUMARHÚS - GRUNNMYND, ÚTLIT OG SNID		
Verknr. 15-1	Teikn.nr. A-01	Breyt.nr.		

70