

GRUNDUN:

Grafa skal, fyrir undirstöðum, niður á burðarhæfan klapparbotn eða annað burðarhæft lag, samkvæmt úttekt byggingarfulltrúa.

Fyllingarefni, með sökklum og í grunnni, er frostfrí grús, þjöppuð rækilega í hæfilega þykkum lögum, t.d. í 30 sm lögum með 5 tonna vibróvaltara og 4 yfirferðum á hvert lag, þar sem búast má við ójöfnum botni skal vanda sérstaklega þjöppun, grús undir botnplötu sé hvergi minni en 500 mm. á þykkt.

Þjöppun á að uppfylla eftirfarandi skilyrði:

- E2 ≥ 40Mpa
- E1 ≥ 15 Mpa
- E2/E1 ≤ 3

FRÁRENNSLISLAGNIR:

Frárennislagnir eru allar úr stífum plastpípum af viðurkendri gerð t.d. PVC og verða að standast þær kröfur sem fram eru settar í ÍST-65.

Viðað er í RB-blað nr. Rb(12).401 varðandi frágang við jarðvatnslagnir. Uppgefnir kótar eru miðaðir við rennislisbotn á pípum.

Vanda skal alla vinnu við lagningu frárennislagnanna og gæta sérstaklega að því að pípur hvíli á belgnum, en ekki samskeytum, að undirlag sé vel þjappað og burðarhæft. Ekki skal leggja lagnir á frosið undirlag.

Efni og frágangur skal að öllu leiti vera í samræmi við gildandi holræsareglugerð og ÍST-65.

GK = Gólfkóti
NF = Niðurfall frá þaki

HBRØ1000 = Hreinsibrunnur með þvermál Ø1000

GN = Gólfniðurfall
BV = Þvottavél
EV = Eldhúsvaskur

GN-g = Gólfniðurfall með gegnumrennslí
GN75 = Gólfniðurfall með vatnslás
SKV = Skolvaskur

HL = Handlaug
ST = Sturta
VS = Vatnssalerni

BK = Baðkar

F_n = Fallpípa nr. n
Y_p = Loftun upp fyrir þak.

J = steypujárn
PL = Plast
ST = Steinsteypa

PEH = Polyetylen með háa eðlisþyngd.

_____ Merkir þakkaða fráveitulögn

----- Merkir óþakkaða regnvatns- og drenlögn

LÁRÉTT SNIÐ Í VEGG SEM SÝNIR FRÁGANG Á HORNUM ÞAR SEM JÁRNAGRINDUR MÆTAST.:

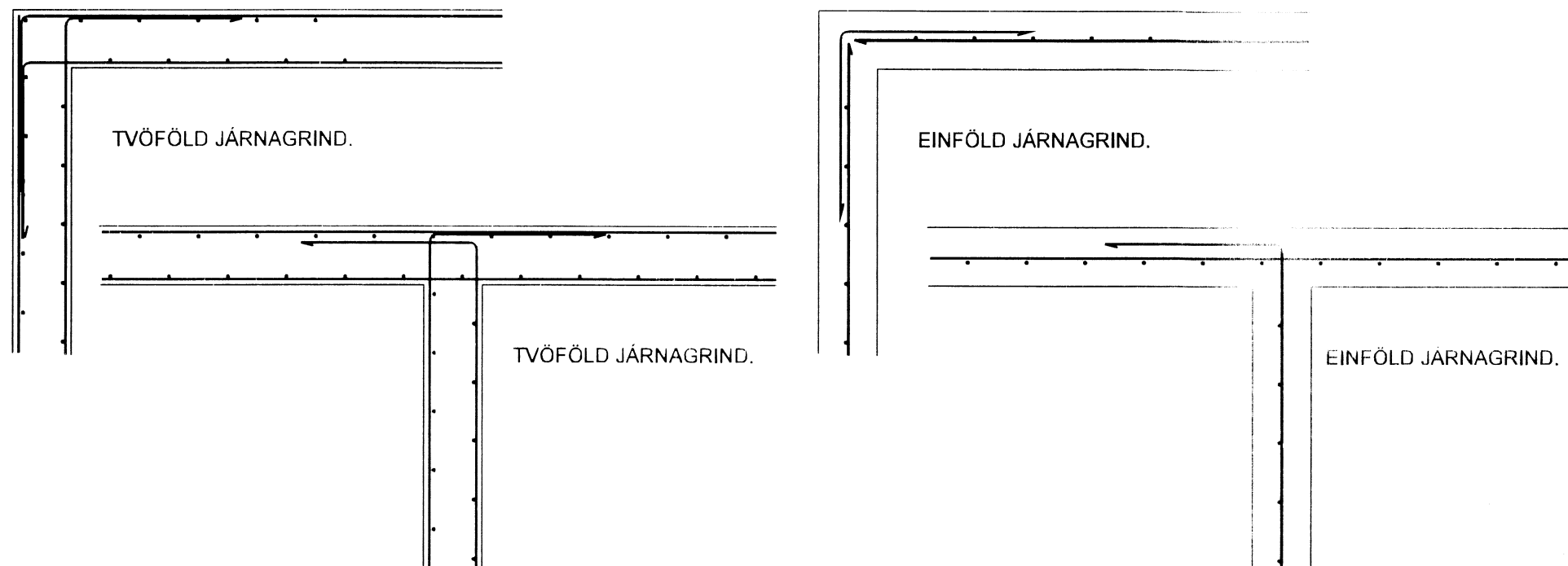

Fjarlægðir á milli járna.

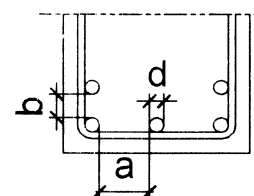

- a = 1xd, þó ekki minna en D_{max} +10
- b = 1xd, þó ekki minna en D_{max}
- D_{max} = Mesta kornastærð steypu
- d = Þvermál stálstanga.

JÁRNBENDING:

Járnastærðir eru í mm
Steypustyrktarstál merkt R á teikningu er slétt stál ST37 Steypustyrktarstál merkt K á teikningu er kambstál Ks 40 með σ_f = 400 Mpa.

MERKINGU JARNA:

K10 m300 merkir að eitt 10 mm kambjárn komi á hverja 300 mm. Í plötu er fjarlægð gefin milli beinna járna innbyrðis og milli uppbyggðra járna innbyrðis.
Heildregin lína merki járn í neðri brún plötu. -----
Brotin lína merki járn í efri brún plötu. --- -- -- --

Bil milli laettra járna í bitum er 25 mm fyrir 16 mm járn en 30 mm fyrir sverari járn.

Í efri og neðri brún undirstaða komi 2K12 larétt járn sem beygjast heil fyrir horn.

Umhverfis öll múrop skal setja 2K12 sem nái a.m.k. 600 mm út fyrir opin.

Í alla veggenda og efst í alla veggi skal setja 2K12.

SKEYTILENGD JÁRNBENDINGAR

Lágmarkskeytilengd er samkvæmt töflu:

Þvermál bendistanga, d í mm	8	10	12	16	20	25
Skeytilengd í mm	400	500	600	800	1000	1250

Ekki skal skeyta meira en þrjú hvert járn í sama sniði nema annað sé tilgreint á teikningu.

STEYPUHULA:

Fjarlægð járna frá steypu fyrirbori í mm

BYGGINGARHILUTAR	Steypuhula nema teikningar segi annað.		
	PLÖTUR mm	VEGGIR mm	BITAR OG SÚLUR mm
Veggir innanbúss og útveggir einangri að utan.	20	20	20
Útanhúss	30	30	30
Veggir að flyttingu og undirstöðu	30	30	30
Plata steypu á einangrun	25	25	30

GJARÐIR:
d < 16mm

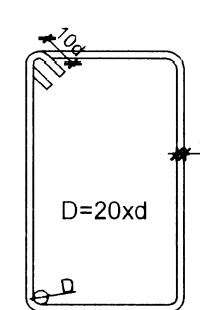

STEINSTEYPA Í STAÐSTEYPTUM BYGGINGAHLUTUM:

Öll steypa og steypuvinna skal vera í samræmi við íslenskan staðal ÍST-10, framkvæmdarlökk B.

Titra skal steypu
Nota skal þjalmetni í steypu ofan grunnplötu, t.d. KEMFLOT 35.

STEINSTEYPA

Steypugæði einstakra byggingarhluta:

Staðsetning	Steypugerð	Styrkleika-flokkur	V/S blutfall	Hámarks steinstærð	Loft-innihald	Sigmál mm	Semts-magn
Undirstöðu- sökkulveggir og botnplata.	I	C25/30	≤ 0,55	22	≥ 5%	50-70	≥ 300 kg/m ³
Útveggir, súla og bitar og þakplata	II	C35/45	≤ 0,55	22	≥ 5%	50-70	≥ 330 kg/m ³
Innveggir	III	C25/30	≤ 0,55	22	≥ 5%	50-70	≥ 300 kg/m ³
Veggir utan byggingar	IV	C35/45	≤ 0,55	22	≥ 5%	50-70	≥ 330 kg/m ³

Styrkleikaflokkur steypu er settur fram á forminu C_{ss/ff} þar sem ss stendur fyrir sívalningsstyrk steypunnar í Mpa og ff stendur fyrir teigningsstyrk steypunnar í Mpa.

ÁLAGSFORSENDUR:

Miðað er almennt við álagsforsendur, þar sem það á við, samkvæmt ÍST-12:2007 með vísan í DS 410:1998/Till. 1:2006.

Notálag:

Tekið er mið af íslensku þjóðarskjali með FS ENV 1991-1:1994 og FS ENV 1991-2-1:1995.

- Þok = 1,0 kN/m²
- Hæðarskil og gólfplötur, jafndreift álag
- Álag á gólfplötu = 1,5 kN/m²
- Léttir veggir, aukaálag = 0,5 kN/m²

Vindálag:

Vindálag er samkvæmt ÍST 12:2007 með vísan í DS 410:1998/Till 1:2006, Grunnild vindhraða (V_{ref,0}) er 35,5 m/s.

Snjóálag:

Snjóálag er samkvæmt ÍST 12:2007 með vísan í DS 410:1998/Till 1:2006, Grunnild snjóálags er samkvæmt svæði 1 og er S_k = 2,1 kN/m², C_e = 0,6.

Jarðskjálftaálag :

Jarðskjálftaálag reiknast samkvæmt FS ENV 1998-1-1 : 1994, EC8, ásamt þjóðarskjali staðlaráðs Íslands.

Hönnunarhröðun er 0,4g, 5% deyfing, Mikilvægisflokkur II og jarðvegsflokkur A. Hegðunarstuðullinn miðast við dreifða skerveggi, q₀ = 4,0 og deilihönnun miðast við plastiska hegðun ("High Ductility")

Eignþungi :

- Þak 1,00 kN/m²
- Steinsteypa 25,00 kN/m³
- Gólfilögn 1,70 kN/m²

ALMENNAR KRÖFUR:

- Samræma skal öll mál og aðstæður á verkstað áður en vinna hefst og tilkynna hönnuðum tafarlaust um öll frávik og mismæmi.

- Tryggja skal stöðugleika mannvirkja á öllum stigum verksins með tímabundnum stífingum, festingum eða á annan viðurkennndan hátt.

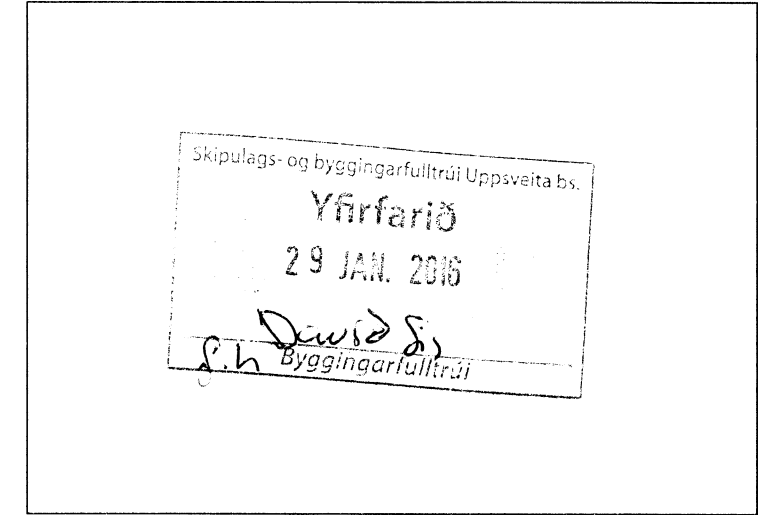

Breytingar	
HÚSEY Teikni- og verkfræðisþjónusta. SELFOSSI	
Vinnustofa:	Stóru-Sandvík 4, 801 Selfoss Sími 482-1738 / 888-9199 Netfang: husey@internet.is
Áb. og réttahafi ©:	Samúel Smári Hreggviðsson, byggingatæknifræðingur, M.T.F.Í. Kt.: 200752-4659
Viðfangsefni:	Skipholt 2 Biskupstungum, Bláskógabyggð.
Verkhlut:	ALMENNAR SKÝRINGAR FYRIR UNDIRSTÖÐUR OG FRÁVEITU.
Mælikvarði:	Teiknad/Reiknad: 1:50 og 1:20 ssh
Dagsetning:	Stóru-Sandvík 4, í desember 2015
Samþykkt:	22/11/16 Samúel
Verknúmer:	15-719
Teikn nr.:	201

7307