

GRUNNMYND NEYSLUVATNSLAGNA
1:50

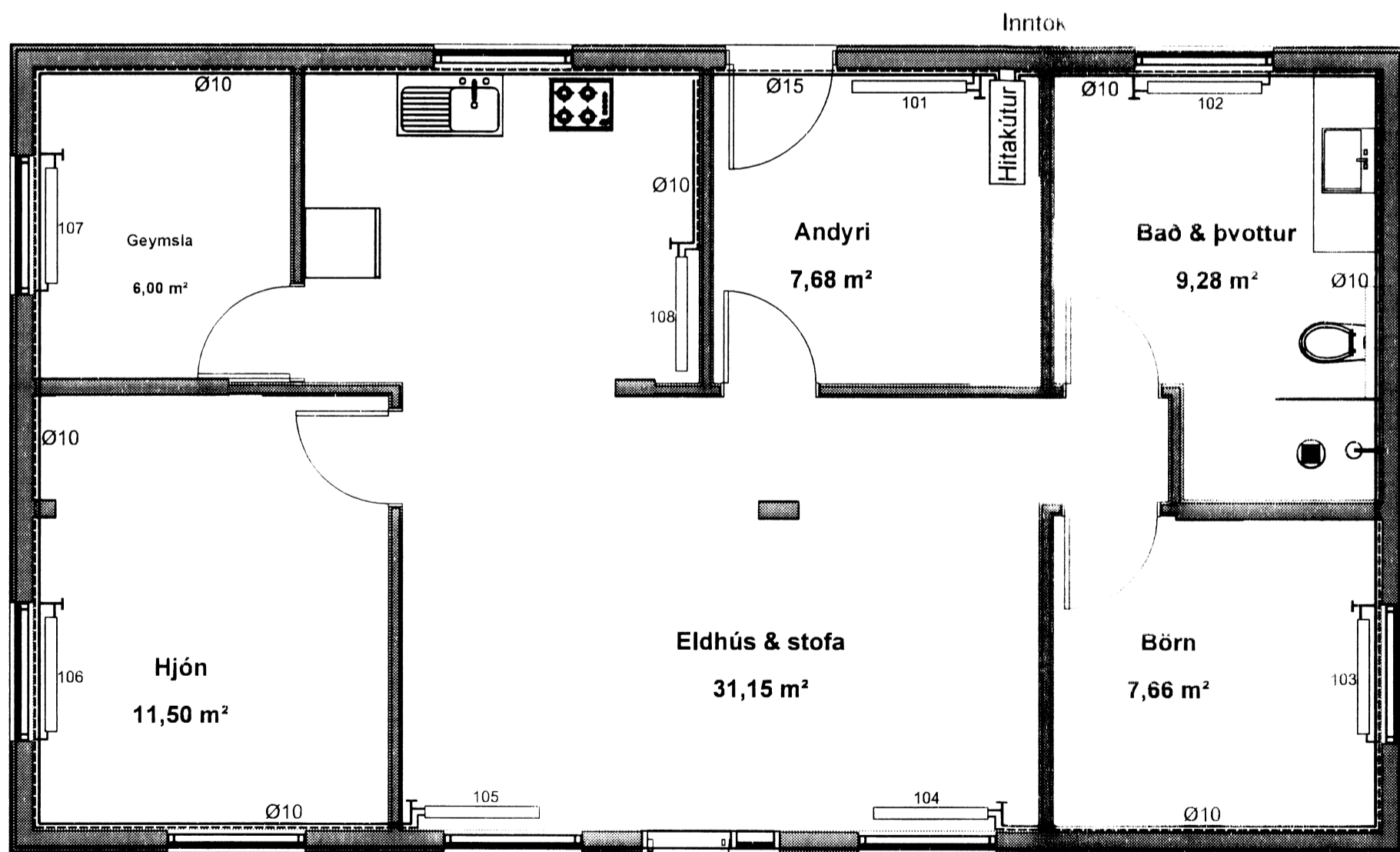

GRUNNMYND OFNALAGNA
1:50

SKÝRINGAR VÍÐ HITLAGNIR CFNA "RÖR-RÖR"
 Allt eiti kem notað er við hitlagir skal vera vottað af Nýsköpunarmáttstöð Íslands til samræmi is við byggigæðgildis og gákeris staða.
 Hitubú eru Ø15x2,5 PEX-rör með vöruskiptu. Ístað skal við að hafa sum færast samsetningar á fornum.
 Föðurrör eru Ø25x2.
 Tengingalyki eru af vörumerki og eru aðalbar til samsetningar á plasti og vottuð til rotikular með þeim.
 Gæta skal að því að þú leggur þessar þarngir að þessu verði ekki mörkuð.
 Allar hitlagir lagir einangist með vörumerki áforngislangum.
 Sýrlegar lagir á veggum hverjuma einangist ekki.
 Önnar skulu vottað af Nýsköpunarmáttstöð Íslands í samræmi við ÍST-EN-442.
 Á öðrum komi herbergistastjórnir framræðingur. I.e. F.V.F.I.D. frá Danfoss eða sambærileg.
 Loftskautur komi á alla öfna.
 Á mælagind komi AVF þrýstingur samkvæmt sýrteikningu af mælagind.
 Hitlagir skal fylla með köku vatni og þrýstipröfa með minnst 6 bar stöðvar (áhrigi). Þrýstingur má ekki takast meðan á úttekt og prófun stendur. Vöðar er við 24 klst.
 Eiti, trágangur og úttekt sé í samræmi við viðeigandi reglugerðir.

VATNSLAGNIR:

Vatnslagnir eru lagðar í "Rör í rör" kerfi. Lagnir eru Ø15x2,5 og Ø18x2,5 PEX, t.d PE-Xa frá PEXEP, föðurrör eru 25/20. Allar lagnir eru innsteyptar í gólfplötu en tengjast í milliveggjum. Öll mál eru í mm.

SKÝRINGAR Á TÁKNUM Á TEIKNINGUM.

- áv Lögn kemur á vegg
- ie lögn kemur í einangrun
- oiv lögn kemur ofarlega í vegg í lagnagrind
- ig Lögn liggur niður við gólf
- pn pípuögn fer niður
- pu pípuögn fer upp
- pnu pípuögn kemur að neðan og fer áfram upp
- ul lögn liggur upp við loft í lagnagrind

Skipulags- og byggingarfulltrúi Uppsveita b.s.
 Yfirfarið
 29 JAN. 2016
 f.h. Dewid Sís
 Byggingarfulltrúi

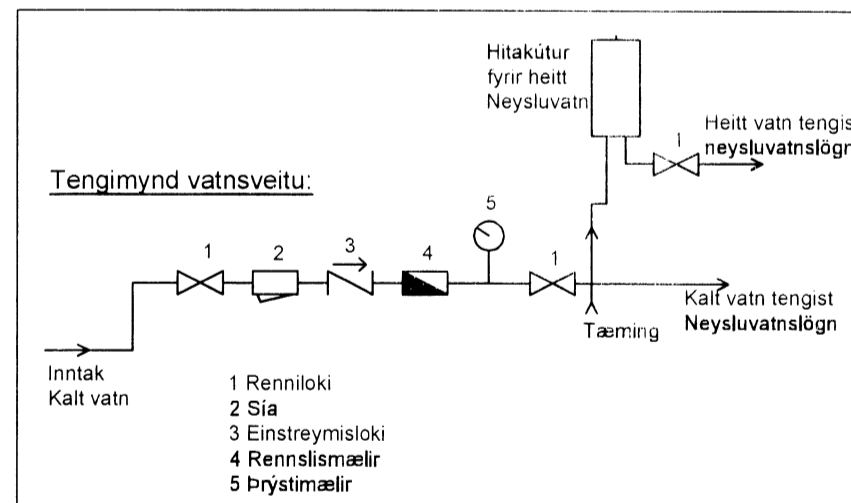
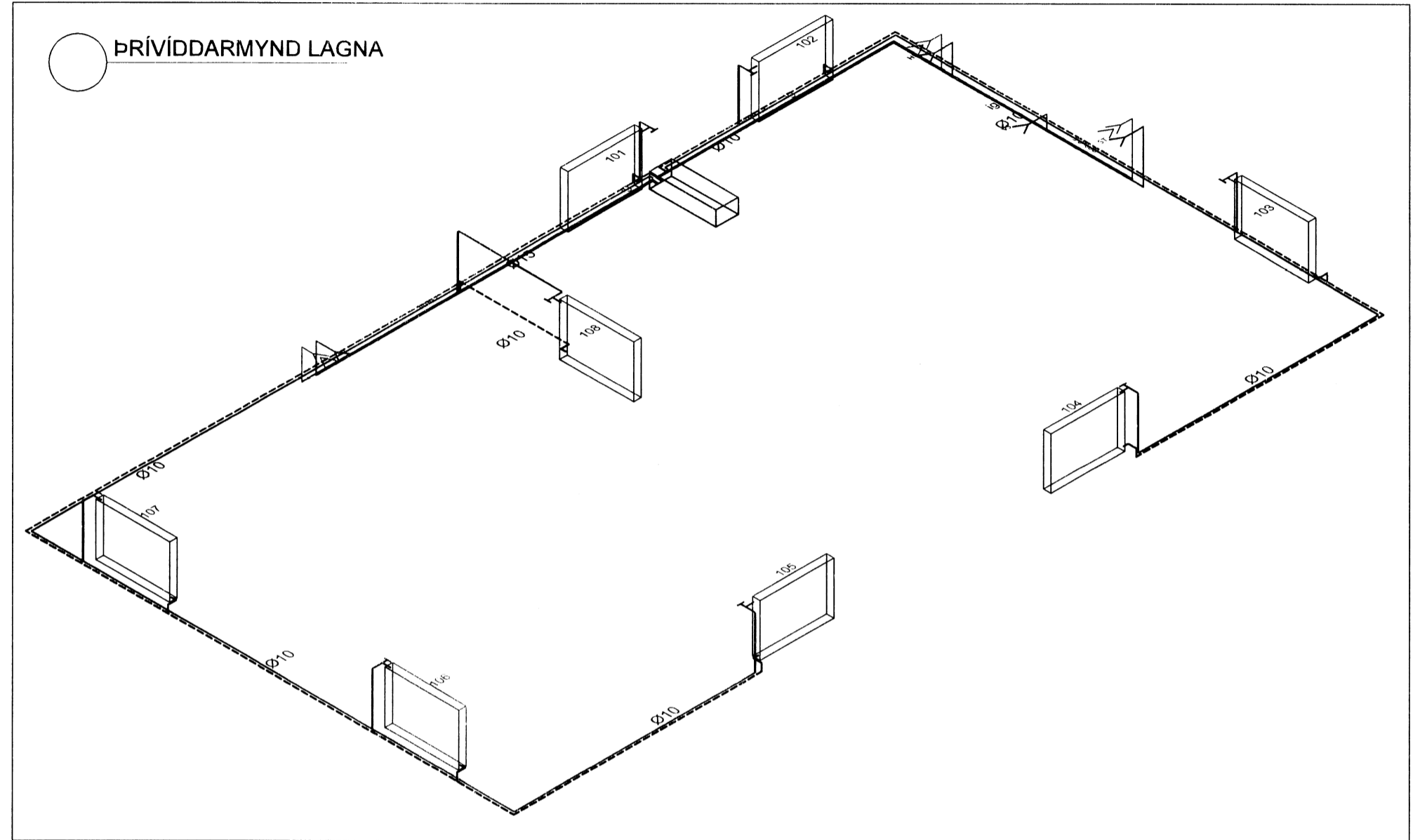

OFNASKRÁ FYRIR
 Skipholt 2
 Biskupstungum

OFN NR.	NOTKUNAR-STAÐUR	VARVAÐAÐF VOTTI	KCAL/KLST	OF NASTI ERD BREIDD	HÆÐ	TENGING FRAVIRÐAKR
101	Anddyri	952	821	100	70	CFD-10
102	Bað	1.016	877	100	70	AVD-10
103	Herbergi	854	737	100	70	AVD-10
104	Stofa	1.229	1.060	100	70	AVB-10
105	Hjón	1.229	1.060	100	70	CFD-10
106	Hjón	1.355	1.169	100	70	CFB-10
107	Geymsla	685	591	100	70	CFB-10
108	Eldhús	979	845	100	70	AVB-10
SAMTALS =		8.298	7.161			

84,7 KCAL/KLST PR FERMETER
 29,1 KCAL/KLST PR RÚMMETER

STÆRD OFNS
 BREIDD= MESTA BREIDD AÐ FRÁÐREGNU RYMI FYRIR TENGINGAR
 HÆÐ= MESTA HÆÐ AÐ FRÁÐREGNU LOF FUNDARRYMI UM OFNINN,
 Þ.E. 10 SM AÐ NEDAN OG 10 SM AÐ OFAN

TENGINGAR
 A - C
 B - D

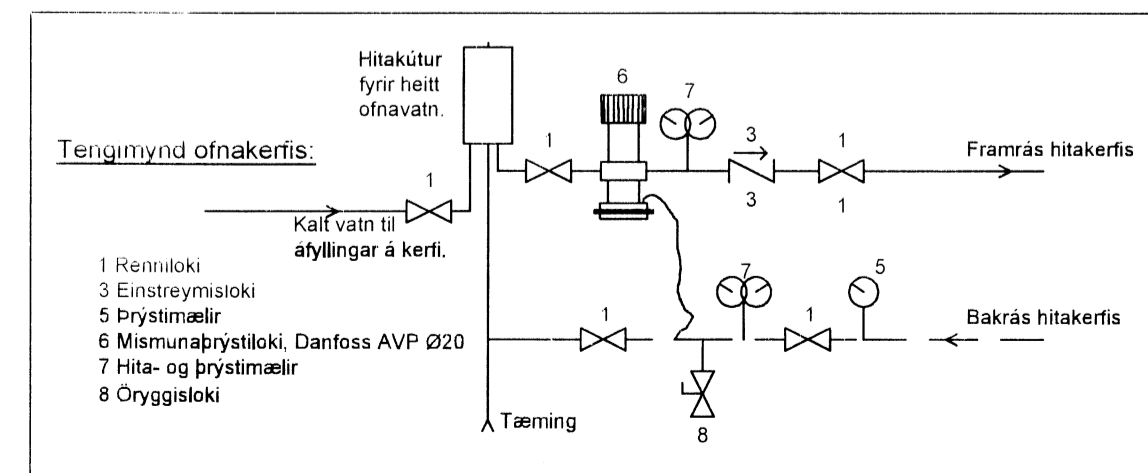

Breytingar

HÚSEY
 Teikni- og verkfræðisvinnusta. SELFOSI

Vinnustofa: Stóru-Sandvík 4,
 801 Selfoss.
 Sími 482-1738 / 898-9199
 Netfang: husey@internet.is

Áb.m. og réttahafi: Samúel Smári Hreggviðsson,
 byggingateknifræðingur, M.T.F.I.
 Kt: 200752-4659

Viðfangsöfn:
 Skipholt 2
 Biskupstungu, Bláskógabyggð.

Verktali:
 NEYSLUVATNS- OG OFNALAGNIR
 Grunnmynd

Mælikvæði: 1:50
 Teiknað/Reiknað: ssh

Dagsetning: Stóru-Sandvík 4, í janúar 2016

Sambýkkt:
 22/1
 1/6

Verknumar: 15-719

Teikn nr.: 205

7311