

Skráningartafla: Kíðhólbraut 5 Öndverðarnesi				Skrásetjari: Ingi Gunnar Þórðarson												
Landnúmer: 170065				Kennitala: 280453-3239												
Matshlutanúmer: 01				Útgáfa: 1.01t Dags: 1.12.2011												
Upplýsing og lýsing				Stærðir												
D0	D1	D2	D3	D4	D5	D6	D7	D8	D9	D10a	D10b	D11	D12	D16	D17	
Lausn	Húsn.	Töskun	Stúla	Eignar	Stærð	Stærð	Stærð	Stærð	Stærð	Stærð	Stærð	Stærð	Stærð	Stærð	Stærð	
	hæð	text	tegund	hæð	m ²	m ²	m ²	m ²	m ²	m ²	m ²	m ²	m ²	m ²	m ²	
Matshluti				85.1	15.0	0.0	0.0	100.1	15.0			291.0	74.8	85.1	240.746	
Rönn												17.0				
A	0101	1. hæð	sumarhús	85.1	15.0	0.0	0.0	100.1	15.0			274.0	74.8	85.1		
A	0102	sumarhús	milliloft	40.0				40.0		2.63	3.95	120.0	35.0	40.0	3.16	
A	0103	milliloft	vreond	45.1				45.1				147.5	39.8	45.1	3.27	
C	0104	vreond		90.0				90.0						0.0		
Athugasemdir																
Sameignir summa																
Eignarhald																
Eignar	Notkun	Stærð	Stærð	Stærð	Stærð	Stærð	Stærð	Stærð	Stærð	Stærð	Stærð	Stærð	Stærð	Stærð	Stærð	
0101	sumarhús	85.1	240.746	240.746												
Alls		85.1	240.746	240.746												

Skráningartafla: Kíðhólbraut 5 Öndverðarnesi				Skrásetjari: Ingi Gunnar Þórðarson												
Landnúmer: 170065				Kennitala: 280453-3239												
Matshlutanúmer: 01				Útgáfa: 1.01t Dags: 1.12.2011												
Upplýsing og lýsing				Stærðir												
D0	D1	D2	D3	D4	D5	D6	D7	D8	D9	D10a	D10b	D11	D12	D16	D17	
Lausn	Húsn.	Töskun	Stúla	Eignar	Stærð	Stærð	Stærð	Stærð	Stærð	Stærð	Stærð	Stærð	Stærð	Stærð	Stærð	
	hæð	text	tegund	hæð	m ²	m ²	m ²	m ²	m ²	m ²	m ²	m ²	m ²	m ²	m ²	
Matshluti				85.1	15.0	0.0	0.0	100.1	15.0			291.0	74.8	85.1	240.746	
Rönn												17.0				
A	0101	1. hæð	sumarhús	85.1	15.0	0.0	0.0	100.1	15.0			274.0	74.8	85.1		
A	0102	sumarhús	milliloft	40.0				40.0		2.63	3.95	120.0	35.0	40.0	3.16	
A	0103	milliloft	vreond	45.1				45.1				147.5	39.8	45.1	3.27	
C	0104	vreond		90.0				90.0						0.0		
Athugasemdir																
Sameignir summa																
Eignarhald																
Eignar	Notkun	Stærð	Stærð	Stærð	Stærð	Stærð	Stærð	Stærð	Stærð	Stærð	Stærð	Stærð	Stærð	Stærð	Stærð	
0101	sumarhús	85.1	240.746	240.746												
Alls		85.1	240.746	240.746												

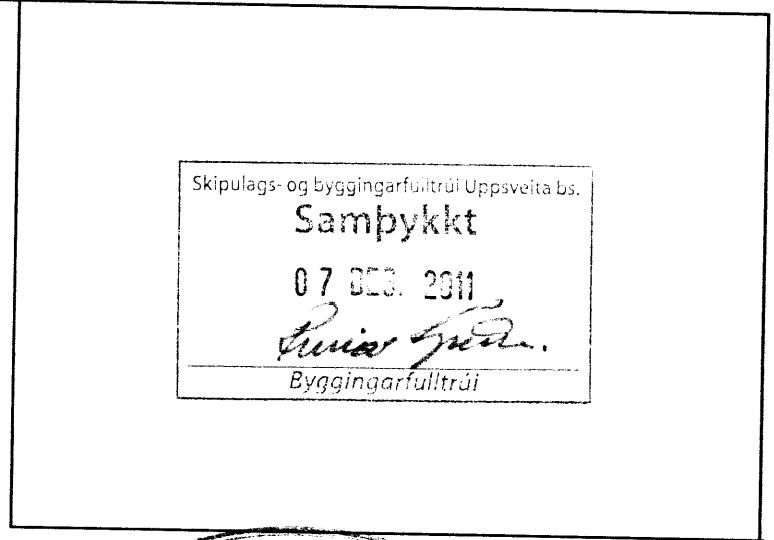

Það athugið um er að ræða samþykkt á gerð og gerðir framkvæmd. Óvissa kann því að vera um uppbyggingu og útfærslu framkvæmdar. Ekki er vísað um skráningu ábyrgðaraðila né verktryggingar á verkið. Framkvæmdir er öll ábyrgð eiganda, sbr. 15. gr. mennvirðjalaga. Uppsveita bs.

Byggingarlýsing:

Núv. hús á lóðinni skal breyta og byggja við. Núv. hús er frístundarhús á einni hæð. Húsið er timburhús á steypnum súlum einangrað í 50x100mm grind og með útloftuðu sperrupaki klætt með furupanel á veggjum og bárujárn á þaki. Viðbygging skal að öllu leiti byggd í samræmi við gildandi reglugerðir og uppfylla ákvæði skipulagsskilmála.

Sökkklar:

Sökkklar eru súlur Ø300mm súlur niður á fast með 50x225mm dregurum á. Að öðru leiti vísast til verkfr. teikn.

Botn:

Botnplata 50x150mm gólfbitar úr timbri c/c600mm með 9mm krossvið að neðan einangrað með 150mm steinull í grind, rakasperru og 22mm nótuðum spónarplötum að ofan.

Veggir:

Útveggir eru 50x150mm timburgrind. Útveggir eru einangraðir með 150mm steinull, rakasperra, rafmagnsgrind og klæðning að innanverðu. Að utanverðu er klætt á grind með 9mm krossvið, 22x50mm loftunargrind og klæðningu sbr. núv. klæðning. Innveggir eru léttir grindarveggir klæddir plötum og panil.

Gluggar og Hurðir:

Gluggar og hurðir eru úr timbri og allt gler er tvöfalt K-gler.

Þak:

Þak hússins er sperruþak með 29° þakhalla borið uppi af útveggjum og trébitum í miðju. Þakið er einangrað með 200mm steinull og útloftað sbr. sérteikn. Neðan á sperrur er sett rakasperra sem fer yfir burðarbita, rafmagnsgrind og loftaklæðning. Ofan á sperrur er klætt með borðaklæðningu undirlagspappa og báruðum málmplötum.

Lagnir:

Öll lagnakerfi hússins s.s. hiti, vatn, frárennsli, rafmagn og loftræsting eru gerð í samræmi við gildandi reglugerðir og vísast til teikninga verkfræðings. Hiti lagður með AL-PEX-rörum í veggjum að ofnum. Vatnslagnir lagðar með AL-PEX rörum í veggjum. Frárennsli í jörð lagt með PVC rörum og PP rörum innanhúss. Raflagnir eru lagðar á hefðbundinn hátt í veggjum gólfi og lofti sbr. reglugerð um raflagnir. sjá teikn. raflagnahönnuðar.

Lóð:

Á lóðinni eru bílastæði sbr. afstöðumynd og verandir úr timbri. Rotþró er sett sbr. afstöðumynd og skal fylgt ákvæðum heilbrigðisreglugerðar við frágang hennar.

Eldvarnir:

Í öllum herbergjum skal komið fyrir reykskynjurum staðsettum í lofti. Slökkvitæki er staðsett í anddyri. Björgunarop eru í öllum svefnherbergjum og eru þau topphengd min. 500x700mm. Litaval húsa skal vera samræmt og gert í samráði við aðalhönnuði.

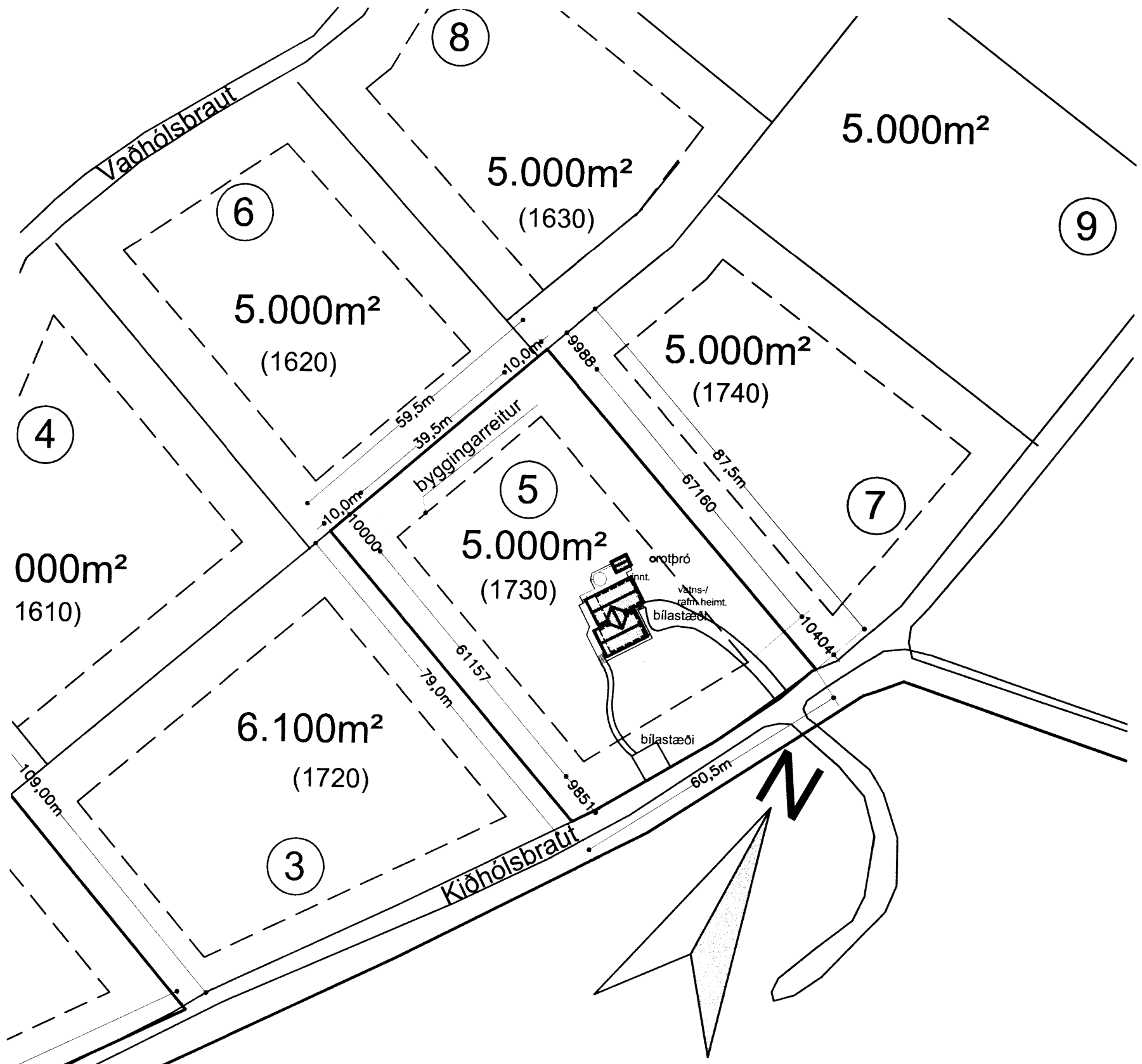

Stærðir matshl.01:		
Núv. hús	40,0m ²	126,5m ³
Viðbygging	45,1m ²	147,5m ³
Samtals	85,1m ²	274,0m ³
Stærðir matshl.02:		
Núv. hús	6,0m ²	15,6m ³
Samtals alls	91,1m ²	289,6m ³

Afstöðumynd mkv. 1:1000

Kíðhólbraut 5 Öndverðarnesi Grímsnes- og Grafningshreppi

Breytt dags.	Eðli breytinga	Breytt dags.	Eðli breytinga	Breytt dags.	Eðli breytinga	Breytt dags.	Eðli breytinga

Afstöðumynd og Skráningartafla	kvarði 1:1000	teikn. nr. 1
Ingi Gunnar Þórðarson byggingafræðingur bfi kt. 280453-3239	dags 01.12.11	þreytt
Safamýri 87 Reykjavík sími 568 3523, 897 3523, nefn.igth@simnet.is		